

Informazioni su questo libro

Si tratta della copia digitale di un libro che per generazioni è stato conservata negli scaffali di una biblioteca prima di essere digitalizzato da Google nell'ambito del progetto volto a rendere disponibili online i libri di tutto il mondo.

Ha sopravvissuto abbastanza per non essere più protetto dai diritti di copyright e diventare di pubblico dominio. Un libro di pubblico dominio è un libro che non è mai stato protetto dal copyright o i cui termini legali di copyright sono scaduti. La classificazione di un libro come di pubblico dominio può variare da paese a paese. I libri di pubblico dominio sono l'anello di congiunzione con il passato, rappresentano un patrimonio storico, culturale e di conoscenza spesso difficile da scoprire.

Commenti, note e altre annotazioni a margine presenti nel volume originale compariranno in questo file, come testimonianza del lungo viaggio percorso dal libro, dall'editore originale alla biblioteca, per giungere fino a te.

Linee guide per l'utilizzo

Google è orgoglioso di essere il partner delle biblioteche per digitalizzare i materiali di pubblico dominio e renderli universalmente disponibili. I libri di pubblico dominio appartengono al pubblico e noi ne siamo solamente i custodi. Tuttavia questo lavoro è oneroso, pertanto, per poter continuare ad offrire questo servizio abbiamo preso alcune iniziative per impedire l'utilizzo illecito da parte di soggetti commerciali, compresa l'imposizione di restrizioni sull'invio di query automatizzate.

Inoltre ti chiediamo di:

+ *Non fare un uso commerciale di questi file* Abbiamo concepito Google Ricerca Libri per l'uso da parte dei singoli utenti privati e ti chiediamo di utilizzare questi file per uso personale e non a fini commerciali.

+ *Non inviare query automatizzate* Non inviare a Google query automatizzate di alcun tipo. Se stai effettuando delle ricerche nel campo della traduzione automatica, del riconoscimento ottico dei caratteri (OCR) o in altri campi dove necessiti di utilizzare grandi quantità di testo, ti invitiamo a contattarci. Incoraggiamo l'uso dei materiali di pubblico dominio per questi scopi e potremmo esserti di aiuto.

+ *Conserva la filigrana* La "filigrana" (watermark) di Google che compare in ciascun file è essenziale per informare gli utenti su questo progetto e aiutarli a trovare materiali aggiuntivi tramite Google Ricerca Libri. Non rimuoverla.

+ *Fanne un uso legale* Indipendentemente dall'utilizzo che ne farai, ricordati che è tua responsabilità accertati di farne un uso legale. Non dare per scontato che, poiché un libro è di pubblico dominio per gli utenti degli Stati Uniti, sia di pubblico dominio anche per gli utenti di altri paesi. I criteri che stabiliscono se un libro è protetto da copyright variano da Paese a Paese e non possiamo offrire indicazioni se un determinato uso del libro è consentito. Non dare per scontato che poiché un libro compare in Google Ricerca Libri ciò significhi che può essere utilizzato in qualsiasi modo e in qualsiasi Paese del mondo. Le sanzioni per le violazioni del copyright possono essere molto severe.

Informazioni su Google Ricerca Libri

La missione di Google è organizzare le informazioni a livello mondiale e renderle universalmente accessibili e fruibili. Google Ricerca Libri aiuta i lettori a scoprire i libri di tutto il mondo e consente ad autori ed editori di raggiungere un pubblico più ampio. Puoi effettuare una ricerca sul Web nell'intero testo di questo libro da `http://books.google.com`


HONI·SOIT·QUI·MAL·Y·PENSE

Digitized by Google

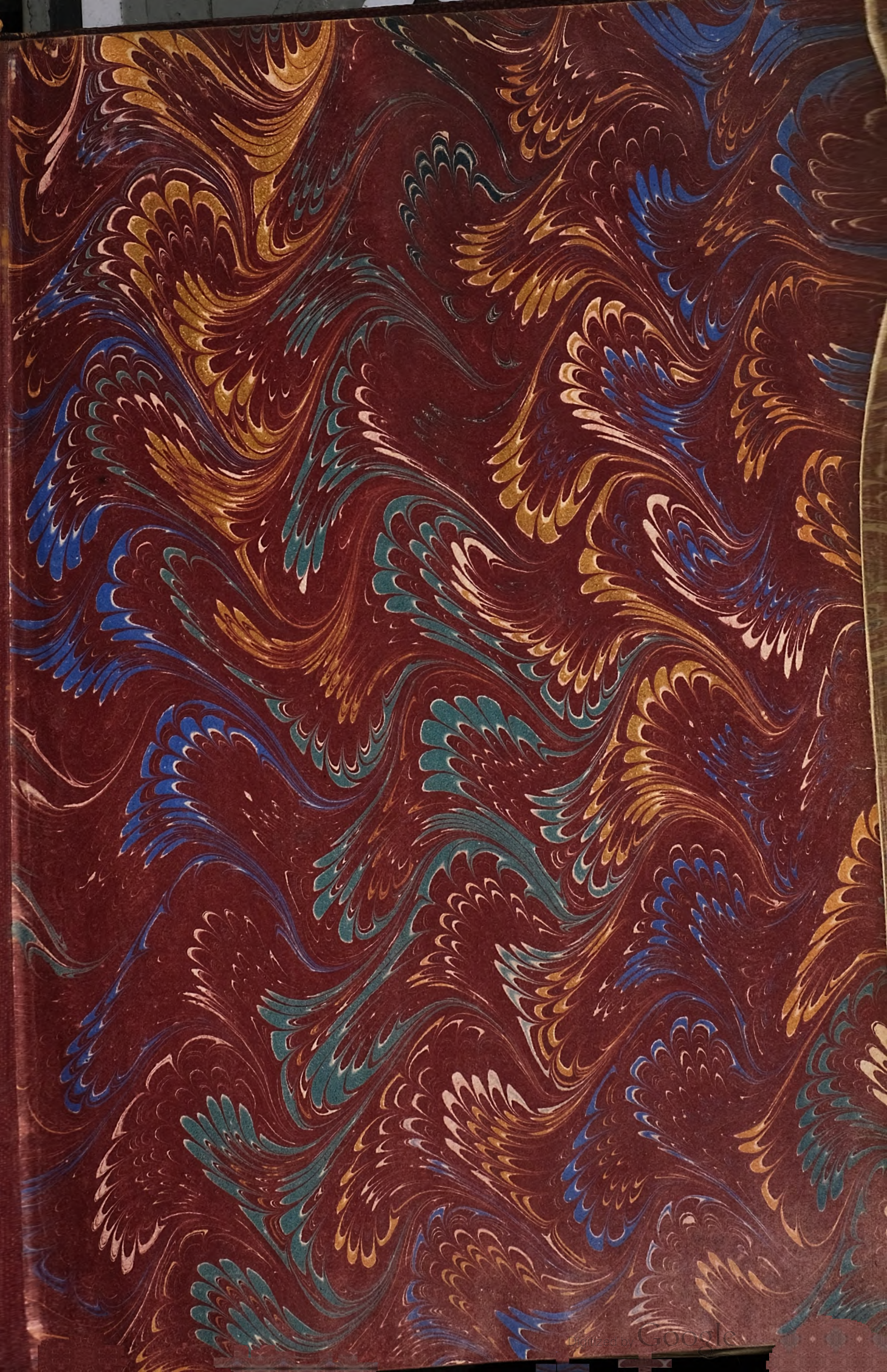
Digitized by Google

Digitized by Google

Digitized by Google

Digitized by Google

Digitized by Google

10129.1.2.

Digitized by Google

i. 11.
1
1012.5.11.

ITINERARIO GENERALE MILITARE

del

REGNO D'ITALIA

Digitized by Google



Digitized by Google



ITINERARIO GENERALE

DEL

REGNO D'ITALIA

AD USO DELLE

AMMINISTRAZIONI MILITARI

COMPILATO PER CURA

del Corpo di Stato Maggiore

D'ORDINE DEL MINISTERO DELLA GUERRA

K Italy, Kingdom of.



FIRENZE

1868.

Digitized by Google



Digitized by Google

INDICE

PROEMIO . . . . . Pag. IX
Norme e ricordi sui movimenti di Truppe . . . . . » XIX

Itinerari generali.

I. Ventimiglia - Genova - Livorno - Grosseto - Roma . . . . . » 3
II. Roma - Napoli - Salerno - Cosenza - Reggio di Calabria . . . . . » 4
III. Colle di Tenda - Torino - Milano - Peschiera - Venezia . . . . . » 5
IV. Colle della Maddalena - Cuneo - Alessandria - Pavia - Mantova - Padova - Palmanova » 7
V. Monginevra - Mondovì - Savona . . . . . » 8
VI. Moncenisio - Alessandria - Piacenza - Bologna - Rimini . . . . . » 8
VII. Monte Stelvi (*Tirolo*) - Milano - Pavia - Genova . . . . . » 10
VIII. Gargnano (*sul Lago di Garda*) - Cremona - Piacenza - Genova . . . . . » 10
IX. Como - Milano - Piacenza - Parma - Spezia . . . . . » 11
X. Borghetto (*Tirolo*) - Verona - Mantova - Lerici (*Spezia*) . . . . . » 12
XI. Auronzo - Belluno - Padova - Modena - Pistoia - Piombino . . . . . » 12
XII. Caporetto (*sull'Isonzo*) - Udine - Treviso - Ferrara - Pistoia - Livorno . . . . » 13
XIII. Ferrara - Firenze - Siena - Roma - Napoli . . . . . » 14
XIV. Firenze - Arezzo - Perugia - Aquila degli Abruzzi - Napoli . . . . . » 15
XV. Ravenna - Firenze - Livorno . . . . . » 15
XVI. Ravenna - Forlì - Firenze . . . . . » 16
XVII. Comacchio - Ancona - Foggia . . . . . » 17
XVIII. Pescara - Foggia - Bari delle Puglie - Lecce - Otranto . . . . . » 18
XIX. Pesaro - Arezzo - Grosseto . . . . . » 19
XX. Fano - Gubbio - Fuligno - Roma . . . . . » 19
XXI. Ancona - Macerata - Fuligno - Roma . . . . . » 20
XXII. Napoli - Foggia - Manfredonia . . . . . » 20
XXIII. Salerno - Benevento - Campobasso - Termoli . . . . . » 21
XXIV. Salerno - Rionero - Barletta . . . . . » 21
XXV. Salerno - Potenza - Taranto - Lecce . . . . . » 22
XXVI. Palermo - Lercara Friddi - Girgenti . . . . . » 22
XXVII. Palermo - Caltanisetta - Terranova di Sicilia - Noto . . . . . » 23
XXVIII. Messina - Corleone - Alcamo . . . . . » 23
XXIX. Cagliari - Nuoro - Tempio Pausania . . . . . » 24
XXX. Cagliari - Oristano - Porto Torres . . . . . » 25

Digitized by Google

Itinerari parziali.

Provincia di Abruzzo Citeriore (*Chieti*) . . . . . *Pag.* 29
Id Abruzzo Ulteriore I (*Teramo*) . . . . . » 33
Id. Abruzzo Ulteriore II (*Aquila*) . . . . . » 37
Id. Alessandria . . . . . » 43
Id. Ancona . . . . . » 49
Id. Arezzo . . . . . » 53
Id. Ascoli Piceno . . . . . » 57
Id. Basilicata (*Potenza*) . . . . . » 61
Id Benevento . . . . . » 67
Id. Bergamo . . . . . » 71
Id Bologna . . . . . » 77
Id. Brescia . . . . . » 83
Id Calabria Citeriore (*Cosenza*) . . . . . » 91
Id. Calabria Ulteriore I (*Reggio*) . . . . . » 95
Id Calabria Ulteriore II (*Catanzaro*) . . . . . » 97
Id. Capitanata (*Foggia*) . . . . . » 101
Id. Como . . . . . » 103
Id. Cremona . . . . . » 107
Id. Cuneo . . . . . » 113
Id. Ferrara . . . . . » 117
Id. Firenze . . . . . » 121
Id. Forlì . . . . . » 127
Id. Genova . . . . . » 131
Id. Grosseto . . . . . » 139
Id Livorno . . . . . » 143
Id. Lucca . . . . . » 145
Id. Macerata . . . . . » 149
Id. Massa e Carrara . . . . . » 153
Id. Milano . . . . . » 159
Id. Modena . . . . . » 165
Id. Molise (*Campobasso*) . . . . . » 169
Id. Napoli . . . . . » 173
Id Novara . . . . . » 177
Id. Parma . . . . . » 185
Id. Pavia . . . . . » 189
Id. Pesaro e Urbino . . . . . » 195
Id. Piacenza . . . . . » 199
Id. Pisa . . . . . » 203
Id. Porto Maurizio . . . . . » 207
Id. Principato Citeriore (*Salerno*) . . . . . » 211
Id. Principato Ulteriore (*Avellino*) . . . . . » 217
Id. Ravenna . . . . . » 221
Id. Reggio nell'Emilia . . . . . » 225
Id. Siena . . . . . » 229
Id. Sondrio . . . . . » 233
Id. Terra di Bari (*Bari*) . . . . . » 237
Id. Terra di Lavoro (*Caserta*) . . . . . » 239
Id. Terra d'Otranto (*Lecce*) . . . . . » 245
Id Torino . . . . . » 249
Id. Umbria (*Perugia*) . . . . . » 255

ITINERARI PARZIALI DELL' ISOLA DI SICILIA.

Provincia di Caltanisetta . . . . . » 263
Id. Catania . . . . . » 267
Id Girgenti . . . . . » 273
Id. Messina . . . . . » 277

Digitized by Google

Provincia di Palermo . . . . . Pag. 281
Id. Siracusa . . . . . » 285
Id. Trapani . . . . . » 289

ITINERARI PARZIALI DELL' ISOLA DI SARDEGNA.

Provincia di Cagliari . . . . . » 295
Id. Sassari . . . . . » 301

ITINERARI PARZIALI DELLE PROVINCIE VENETE.

Itinerario parziale di Belluno . . . . . » 309
Id. Mantova . . . . . » 315
Id. Padova . . . . . » 321
Id. Rovigo . . . . . » 327
Id. Treviso . . . . . » 333
Id. Udine . . . . . » 339
Id. Venezia . . . . . » 345
Id. Verona . . . . . » 351
Id. Vicenza . . . . . » 357

Itinerario militare sulle ferrovie del Regno.

Da Alessandria . . . . . » 363
Da Ancona . . . . . » 364
Da Bari . . . . . » 364
Da Bologna . . . . . » 365
Da Brescia . . . . . » 365
Da Cuneo . . . . . » 366
Da Firenze . . . . . » 367
Da Foggia . . . . . » 368
Da Fuligno . . . . . » 369
Da Genova . . . . . » 370
Da Grosseto . . . . . » 370
Da Lecce . . . . . » 371
Da Livorno . . . . . » 371
Da Milano . . . . . » 372
Da Napoli . . . . . » 372
Da Novara . . . . . » 373
Da Padova . . . . . » 374
Da Pavia . . . . . » 374
Da Perugia . . . . . » 375
Da Pescara . . . . . » 375
Da Piacenza . . . . . » 376
Da Pistoia . . . . . » 376
Da Roma . . . . . » 376
Da Salerno . . . . . » 377
Da Torino . . . . . » 377
Da Udine . . . . . » 377
Da Venezia . . . . . » 377

Elenco delle Stazioni ferroviarie del Regno d'Italia . . . . . » 379

Elenco alfabetico dei Comuni del Regno d'Italia . . . . . » 1
Nuova Circoscrizione della Provincia di Mantova . . . . . » 122
Elenco dei Comuni soppressi . . . . . » 124
Elenco dei Comuni compresi nel Territorio Romano . . . . . » 127

Digitized by Google

Digitized by Google

PROEMIO

SCOPO DELL'ITINERARIO — Questo lavoro il quale, come lo esprime il titolo stesso, è destinato essenzialmente alle Amministrazioni militari, venne compilato per cura del Corpo di Stato Maggiore, e pubblicato per ordine del Ministero della Guerra. (*Nota N° 1505 del 24 giugno 1867 — Segretariato Generale — Ufficio Operazioni Militari e Corpo di Stato Maggiore*).

Lo scopo che si ebbe di mira nella pubblicazione dell' *Itinerario generale militare del Regno* si fu quello di offrire un mezzo pratico per regolare i movimenti e le dislocazioni dei Corpi di truppa, dei drappelli, degl'individui isolati, e di ricondurre in pari tempo tutti gli Uffici e le Amministrazioni dipendenti dal Ministero della Guerra ad una più uniforme ed economica applicazione delle norme le quali debbono presiedere alle marce ed ai trasporti militari.

ELEMENTI DI CUI SI COMPONE — Gli elementi onde consta quest'Itinerario sono:

a) **Norme e ricordi sui movimenti di Truppe.** — È una compendiosissima citazione delle principali disposizioni di massima secondo cui sono regolati i movimenti, i trasporti militari e le relative competenze sulle vie ordinarie, sulle strade ferrate e nei tragitti marittimi.

Fa seguito a questa memoria l'esposizione di buon numero di dati pratici relativi al servizio militare ferroviario, mercè i quali si risolvono i più importanti problemi circa al trasporto delle truppe e del materiale sul piede di pace ed in tempo di guerra.

Digitized by Google

b) **Itinerari generali,** così chiamati perchè descritti sulle più importanti strade militari che attraversano in ogni senso e da un estremo all'altro il territorio del Regno. Essi sono in numero di trenta, cioè venticinque per l'Italia peninsulare, tre per l'isola di Sicilia e due per la Sardegna; vengono distinti dai numeri ordinativi, e delineati col mezzo dei luoghi da cui partono e ai quali mettono capo, non meno che dalle primarie città che toccano, siccome appare dall'indice dell'opera.

Quest'itinerari somministrano: le tappe ordinarie, la distanza chilometrica tra le tappe, e quella da ogni tappa al luogo di partenza; indicano i capoluoghi di Pretura (*Mandamento*) pei quali effettivamente si transita nel portarsi da un luogo di tappa al successivo; ed offrono infine talune osservazioni le quali caratterizzano, per così dire, in linea generale la strada che si percorre.

c) **Itinerari parziali per Provincia,** coi quali sono tra loro reciprocamente collegati i capoluoghi degli attuali Circondari amministrativi di una medesima Provincia. In causa della loro speciale importanza si sono eziandio composti gl'itinerari tra i luoghi fortificati, benchè non capoluoghi di Circondario, ed il rispettivo capoluogo di Provincia.

Gl'itinerari parziali somministrano le tappe ordinarie che si devono percorrere per passare da un capoluogo di Circondario a qualsiasi altro della stessa Provincia e la distanza in chilometri fra le tappe; indicano altresì i capoluoghi di Comune e di Pretura che s'incontrano tra le tappe, e, quando sia il caso, se l'itinerario possa percorrersi tutto od in parte sulle strade ferrate.

Quest'itinerari sono disposti in ordine alfabetico di Provincia; precedono quelli delle Provincie di terraferma (escluse le Venete e la Mantovana); seguono quelli della Sicilia, della Sardegna, e per ultimo gl'itinerari parziali del Veneto. La circoscrizione territoriale di quest'ultima regione non è in armonia con quella di tutto il Regno; in essa alle Provincie seguono i Distretti, ond'è che per non accrescere di soverchio la mole del lavoro, come sarebbe avvenuto se, analogamente alle altre Provincie, si fossero tra loro congiunti i capoluoghi di Distretto, si è reputato opportuno di comporre invece gl'itinerari soltanto tra i capoluoghi di Provincia.

Le Provincie le quali comprendono un solo Circondario (Ancona-Arezzo-Grosseto-Lucca-Sondrio) non hanno naturalmente itinerario parziale; nullameno le rispettive *Tavole poliometriche* e di *concatenazione*, di cui trattasi più oltre alle lettere *d*, *e*, sono intercalate nell'ordine alfabetico di quelle stesse Provincie.

d) **Tavole poliometriche** *delle distanze in chilometri fra tutti i capoluoghi di Pretura* (di *Distretto* pel Veneto) *di una medesima Provincia.* — Ve ne ha una per Provincia, e fa seguito al rispettivo itinerario parziale.

Queste tavole danno modo di comporre l'itinerario tra due capoluoghi di Pretura qualsiansi dipendenti dalla medesima Provincia.

Digitized by Google

e) **Tabelle di concatenazione,** colle quali sono tra loro congiunti, per mezzo delle distanze chilometriche, i capoluoghi di Pretura estremi di ogni Provincia, coi più prossimi capoluoghi di Pretura delle Provincie rispettivamente limitrofe. Egli è in grazia di queste tabelle che si ha modo di estendere un itinerario al territorio di qualsivoglia Provincia. Anche di queste tabelle ve ne ha una per Provincia di seguito al proprio itinerario parziale.

f) **Itinerari militari sulle ferrovie del Regno** — Essi somministrano: le tappe per portarsi in ferrovia dall'una all'altra delle principali stazioni; la distanza in chilometri fra le tappe e quella complessiva da ogni tappa al luogo di partenza. — Speciali annotazioni poi indicano, pei casi dubbi, quali linee si debbano percorrere affine di raggiungere la destinazione per la via più breve, che è la più economica.

Le stazioni principali di cui è parola sono descritte nell'indice in ordine alfabetico.

Quale complemento a quest'itinerari si è aggiunto l'*Elenco alfabetico delle stazioni delle ferrovie* che trovansi in esercizio a tutto il febbraio 1868, coll'indicazione delle linee di cui fanno parte, e delle Società proprietarie delle linee medesime. Tale elenco viene consultato quando vogliasi riconoscere se un determinato luogo sia toccato dalla ferrovia, e per rinvenirlo prontamente sulla Carta di cui alla lettera *i.*

g) **Elenco alfabetico dei Comuni del Regno,** coll'attuale circoscrizione territoriale amministrativa, colla popolazione secondo l'ultimo censimento (1° *gennaio* 1862), e colla distanza in chilometri da ciascun capoluogo di Comune al rispettivo capoluogo di Circondario (o di *Distretto* per le Provincie Venete e Mantovana).

Tali distanze completano quelle delle tavole poliometriche citate alla lettera *d,* e procurano il mezzo di calcolare le indennità spettanti ai Comuni per trasporti militari somministrati giusta le prescrizioni del Regolamento 9 agosto 1836, indennità che sono liquidate unicamente sulla base della *distanza chilometrica.*

Vennero introdotte nell'Elenco dei Comuni tutte le modificazioni e le varianti le quali ebbero man mano luogo dalla promulgazione della nuova Legge Comunale e Provinciale fino a tutto il febbraio di quest'anno (1868); ed è perciò che si è aggiunto in appendice *l'Elenco dei Comuni i quali furono soppressi* nel limite di tempo oradetto, indicando per ognuno di essi a quale altro Comune venne aggregato.

Fa seguito al dizionario dei Comuni la *Nuova Circoscrizione della Provincia di* MANTOVA, decretata posteriormente alla compilazione del dizionario medesimo, ed avente effetto a decorrere dal 1° luglio 1868.

Digitized by Google

h) **Elenco dei Comuni compresi nel Territorio Romano,** colla popolazione e colla circoscrizione amministrativa vigente secondo le leggi di quello Stato.

i) **Carta itineraria del Regno** alla scala di 1 : 1,000,000, sulla quale, ommessa qualsiasi altra configurazione topografica, vi hanno tracciate le vie principali e tutte quelle che vengono percorse negl'itinerari descrittivi di cui trattasi alle lettere *b* e *c*; vi sono indicati tutti indistintamente i capoluoghi di Pretura, le località le quali, benchè semplici capoluoghi di Comune, sono prescelti come siti di tappa negl'itinerari or ora menzionati, e la circoscrizione amministrativa.

La Carta itineraria vuolsi considerare come semplice illustrazione della parte descrittiva; serve a determinare nel modo più pronto la direzione generale di un itinerario che vogliasi estendere al territorio di più Provincie e che non sia di già contemplato dagl'*Itinerari generali*; e col comprendere tutti i capoluoghi di Pretura del Regno vale eziandio a stabilire le giornate di competenza pei militari partenti in licenza od in congedo illimitato, ai quali si corrispondono soltanto fino al capoluogo di Pretura, quando pure fossero diretti ad un semplice capoluogo di Comune.

l) **Carta delle ferrovie del Regno,** alla scala approssimativa di 1 : 3,000,000, su cui sono tracciate le strade ferrate in esercizio a tutto febbraio 1868, distinte per mezzo di colori convenzionali a seconda delle Società a cui appartengono, e ciò per norma nella compilazione delle *richieste*, le quali vogliono essere tante quanti sono i tratti ferroviari di Società diverse che si debbono percorrere. — Le stazioni vi sono indicate tutte quante. — Vi hanno eziandio tracciati quei tronchi i quali, attualmente in costruzione, si apriranno tra non molto al pubblico esercizio.

GENERALITA' SUL MODO COL QUALE L'ITINERARIO VENNE COMPILATO.

Dalla esposizione degli elementi di cui questo lavoro si compone se ne inferisce il concetto generale al quale informasi la sua compilazione; quello cioè di costituire una rete stradale di prima importanza col mezzo degl'*Itinerari generali*, e susseguentemente una rete di minore rilievo, ma, per così dire, più compatta mediante gl'*Itinerari parziali*, riferendo agli uni ed agli altri tutti quegl'itinerari che si possono comporre col sussidio delle tabelle *poliometriche* e di *concatenazione*.

I grandi centri di popolazione, di commercio, d'industria, che sono appunto le sedi abituali dei Corpi di truppa (i capoluoghi di Circondario e di Provincia) trovansi pressochè tutti disposti lungo le grandi strade; ed è questa la ragione in virtù della quale si sono scelti a vertici di quella specie di triangolazione.

Digitized by Google

Se da questi principali itinerari si avesse dovuto discendere a descrivere i minori tra i capoluoghi di Pretura, l'opera avrebbe assunta una mole non indifferente; e così invece, conosciuta sulla Carta la posizione rispettiva dei paesi, se ne compone agevolmente l'itinerario mercè le più volte menzionate tavole poliometriche e di concatenazione, nella guisa che più oltre è indicata con esempi esplicativi.

È poi facile il rilevare che, per la forma geografica stessa del Regno, nel comporre qualsiasi itinerario non esplicitamente descritto in questo lavoro, si è tantosto ricondotti su di una strada principale, e si ricade quindi nei casi di già contemplati negl'itinerari sì generali che di provincia.

Queste avvertenze s'intendono riferirsi in massima eziandio agl'itinerari sulle ferrovie, il cui uso nelle dislocazioni delle truppe si avvicenda colle marce ordinarie e coi tragitti marittimi: la questione si riduce infatti a guidare i Corpi, i drappelli e gl'individui alla stazione più prossima al luogo di partenza, e quindi valgono per tutti i casi gl'itinerari descritti.

Giova qui il ricordare che riescirà sommamente utile ai Corpi, agli Stabilimenti ed Uffici militari il comporsi, in base a quest'Itinerario generale, una specie di *Itinerario parziale* di quelle strade per le quali loro occorre più frequentemente di avviare gl'individui, sia per la speciale posizione dei Corpi e delle Amministrazioni stesse, sia pei luoghi ai quali di consueto gl'individui debbono venire diretti, e ciò affine di non essere costretti di stabilire volta a volta gli itinerari a percorrersi, a misura cioè della spedizione dei *fogli di via.*

Nella compilazione di questo lavoro il Corpo di Stato Maggiore si valse delle carte più esatte e dei migliori documenti statistici che possiede, non che delle pratiche osservazioni fatte dalle Autorità militari territoriali, ed in ispecie dai Comandi Generali di Divisione, ognuno per la parte che riguarda il territorio di propria giurisdizione.

Le distanze si desunsero dalle *Tavole poliometriche* le quali vennero compilate presso gli Uffici Tecnici di ogni Provincia, eccezione fatta delle Provincie Venete, le cui distanze si trassero dagl'itinerari già esistenti per codesta regione.

Le tavole poliometriche vennero convalidate, a titolo di esattezza, dalla *firma* dei signori Prefetti.

Nel calcolo delle distanze si tenne conto della frazione di chilometro fino alla seconda cifra decimale, sia per conseguire maggiore precisione, sia per non trascurare una quantità di qualche valore nell'addizione di parecchie distanze.

La distanza tra luogo e luogo venne stabilita secondo lo sviluppo della strada più diretta, e che riunisce in sè, beninteso, tutte le necessarie condizioni di praticabilità, e fu calcolata da centro a centro, per tale intendendosi la rispettiva Casa comunale.

Nello stabilire le tappe ordinarie si ebbe riguardo al modo di marciare della fanteria; servì quindi per base il dato pratico di non oltrepassare, per

Digitized by Google

quanto possibile, i 25 chilometri. — Le truppe a cavallo possono peraltro modificare le tappe, ed in ogni caso poi è da prendersi consiglio dalla natura della strada e dalle particolari risorse economiche delle località da percorrersi. Gli è a questo fine che fra tappa e tappa si sono intercalati i capoluoghi di Comune e di Pretura pei quali effettivamente si transita, affinchè possano a loro volta divenire altrettanti siti di tappa, massime nel caso in cui più Corpi si seguissero ad intervallo di una o di poche giornate di marcia, per non esaurire le risorse di una stessa località; ovvero ancora quando un Corpo di truppa attraversasse località in cui gli alloggiamenti fossero insufficienti, nel qual caso si frazionerebbe, scaglionandosi lungo la linea di marcia.

I luoghi interposti alle tappe varranno poi sempre a determinare preventivamente pei Corpi di truppa il sito della fermata (*Grand'Alt*), locchè è pur tanto utile per ben dirigere una marcia.

Gl'itinerari tanto *generali* che *parziali* si sono composti in un senso solo, e per questi ultimi la combinazione dei Circondari si è fatta a seconda del loro ordine alfabetico, precedendo però sempre il capoluogo di Provincia. Così, ad esempio, per la Provincia di Ferrara la quale comprende i Circondari di Ferrara, Cento e Comacchio (pag. 117) si hanno le combinazioni seguenti: Ferrara-Cento, Ferrara-Comacchio, Cento-Comacchio; laonde volendosi invece gl'itinerari da Cento e da Comacchio a Ferrara, e da Comacchio a Cento, non si avrebbe che a considerare quei primi itinerari a ritroso.

In regola generale quindi, allorquando vogliasi l'itinerario tra due determinati capoluoghi di Circondario di una medesima Provincia, conviene sempre cercare l'itinerario che è prodotto dalla combinazione diretta, (cioè nell'ordine alfabetico) dei due capoluoghi medesimi, leggendolo in senso inverso, ove ne sia il caso.

Riguardo agl'itinerari *generali* è superfluo l'avvertire che vi ha analogo procedimento; se si volesse, a mo' d'esempio, l'itinerario sulla grande strada militare Bologna-Piacenza, non si farebbe che leggere in senso inverso il corrispondente tratto dell'itinerario generale N° VI (pag. 9).

Gl'itinerari sulle ferrovie sono essi pure composti nel solo senso diretto, e per avere l'itinerario tra due dati luoghi si procede analogamente a quanto si è detto or ora per gl'itinerari sulle vie ordinarie.

Come si è accennato alla lettera *f* di questo proemio, non si sono composti gl'itinerari che tra le principali stazioni del Regno; ma riesce agevole il comporre l'itinerario fra due stazioni qualsiansi; basta infatti riferirsi alla stazione più prossima (sia d'arrivo che di partenza), la quale sia compresa nell'indice.

Se si volesse, per esempio, l'itinerario in ferrovia da Fiorenzuola d'Arda a San Severo, varrebbe quello descritto a pag. 368 da Foggia a Piacenza, e considerato in senso inverso; onde: — 1° giorno BOLOGNA
2° id. ANCONA
3° id. S. SEVERO

Digitized by Google

Ove poi occorresse di conoscere le distanze tra le stazioni di second'ordine, non si avrebbe che a desumerle dall'*orario* delle ferrovie, il quale sarà sempre come indispensabile complemento di quest'Itinerario, dovendosi di necessità consultare per le ore di partenza dei convogli e dei piroscafi postali.

Negl'itinerari *generali* e *parziali* si è fatta distinzione di caratteri tipografici, a seconda dell'ordine che hanno i luoghi di tappa e quelli ad esse tappe intermedi nella circoscrizione territoriale amministrativa.

Esempio: — *Borghetto di Vara* capoluogo di Comune
Viareggio id. di Pretura (*Mandamento*).
CHIAVARI id. di Circondario
LIVORNO id. di Provincia

Siffatta distinzione non solo è intesa ad indicare immediatamente quale Autorità civile amministrativa o giudiziaria abbia sede nei luoghi stessi, locchè torna utile pei reciproci rapporti colle Autorità militari; ma vale altresì e più specialmente a determinare l'importanza varia dei paesi, e quindi, in modo abbastanza approssimativo, le loro condizioni economiche, e la capacità nel senso militare.

Altro sintomo poi della *capacità militare* di un luogo si ha nella sua popolazione. In ogni paese di qualche entità vi hanno per lo più locali espressamente riservati alle truppe di transito nelle circostanze ordinarie; ed è appunto dalla capacità di quei locali che, eccezione fatta dei casi urgenti, si trae norma per far muovere un Corpo di truppa. In massima però, qualunque sia l'importanza degli abitati, potrebbesi ritenere nella pluralità dei casi il principio consacrato dall'esperienza, che la *capacità militare* di un luogo (per truppe a piedi di transito o sul piede d'accantonamento) è ragguagliata *al terzo* della sua popolazione.

Al postutto, i dati d'interesse affatto militare, come sarebbero quelli sul carattere delle strade e sulle speciali condizioni e risorse dei luoghi, si potranno in ogni tempo attingere alle Autorità locali, perocchè sono sempre le informazioni desunte a tempo utile, le quali completano in massima qualsiasi itinerario.

Modo di far uso dell'Itinerario. — Per potere far uso nel modo più pronto di quest'Itinerario conviene anzi tutto imprimersi bene su quali strade sieno tracciati gl'itinerari detti *generali*, affine di saperli speditamente combinare tra di loro quando trattisi di percorrere il territorio di più Provincie.

L'itinerario che vuolsi comporre, o si estende al territorio di varie Provincie, ovvero si limita ad una sola: ciò posto si procede come negli esempi seguenti, i quali contemplano tutti i casi.

Digitized by Google

ESEMPI DI APPLICAZIONE

ITINERARI PERCORRENTI IL TERRITORIO DI PIÙ PROVINCIE.

1° Si vuole l'itinerario per tappe *da* FIRENZE *a* RAVENNA; la semplice ispezione della Carta dimostra che queste due città sono congiunte da una stessa strada di prim'ordine, e cercando perciò nell'indice, si è rinviati a pag. 16, ove l'itinerario è completamente descritto, avvertendo di leggerlo a ritroso.

Se lo si volesse per ferrovia, si avrebbe a pag. 365, *da* FIRENZE *a* BOLOGNA una tappa, occorrendone quindi un'altra *da* BOLOGNA *a* RAVENNA, sia perchè la distanza a percorrersi è sufficientemente grande, sia perchè vi hanno due cambiamenti di linea, a BOLOGNA cioè, ed a CASTEL BOLOGNESE.

2° Itinerario per tappe *da* MANTOVA *a* FIRENZE: si rileva dalla Carta come la via più diretta tra queste due città tocchi REGGIO NELL'EMILIA, MODENA e BOLOGNA, situate sopra strade militari principali: epperò si desume

dall'*Itinerario generale* N° X pag. 12: da *Mantova* a *Reggio* 3 tappe
Id. » VI » 9: da *Reggio* a *Bologna* 3 »
Id. » XIII » 14: da *Bologna* a *Firenze* 4 »

in complesso 10 tappe con chilometri 223,57.

Se questo stesso itinerario lo si volesse per ferrovia, la Carta delle strade ferrate indica che da MANTOVA conviene rimontare a VERONA, e quindi per PADOVA e BOLOGNA a FIRENZE.

Ora, siccome a pag. 368 si ha l'itinerario per ferrovia da FIRENZE a VERONA, così si avrebbe, da MANTOVA a FIRENZE l'itinerario seguente:

1ª tappa *Bologna*
2ª id. *Firenze*

3° Itinerario *da* URBINO *a* TERAMO. — Dalla Carta si scorge che per comporre quest'itinerario conviene da URBINO discendere su PESARO, e quindi lungo la grande strada del litorale adriatico portarsi fino a GIULIANOVA, da dove si stacca la strada che accenna a TERAMO. — Il dizionario dei Comuni indica che URBINO è capoluogo di Circondario della Provincia di PESARO, e GIULIANOVA capoluogo di Pretura di ABRUZZO ULTRA I (*Teramo*). Si ha quindi l'itinerario parziale da URBINO a PESARO a pag. 195; a pag. 17, dall'itinerario generale N° XVIII, si desume il tratto da PESARO a GIULIANOVA, e finalmente dalla tavola poliometrica della Provincia di ABRUZZO ULTRA I, pag. 34, si ricava che da GIULIANOVA a TERAMO vi hanno 26 chilometri, cioè una sola tappa.

Digitized by Google

Valendosi della ferrovia pel tratto PESARO-GIULIANOVA, si avrebbe l'itinerario *da* URBINO *a* PESARO così composto:

1ª tappa *Pesaro* (per via ordinaria)
2ª id. *Giulianova* (per ferrovia)
3ª id. *Teramo* (per via ordinaria)

4° Itinerario *da* ALTAMURA *a* TARANTO, capoluoghi di Circondario, il primo della Provincia di TERRA DI BARI e l'altro di TERRA D'OTRANTO — Riconosciuta sulla Carta la direzione che convien dare all' itinerario, si ricava dalla tavola poliometrica a pagina 238bis

Da *Altamura* a *Santerano in Colle* chilom. 18,59
Da *Santerano in Colle* a *Gioia del Colle* » 13,98

Dalla tabella di concatenazione a pagina 238, si ricava, da GIOIA DEL COLLE a MOTTOLA chilom. 25, 89, e finalmente dalla tavola poliometrica di TERRA D'OTRANTO, pagina 248bis, rilevasi che da MOTTOLA a TARANTO vi hanno chilom. 27, 04; laonde l'itinerario richiesto è così composto:

1ª	Tappa	*Santerano in Colle*	Chilom.	18,59
2ª	»	*Gioia del Colle*	»	13,98
3ª	»	*Mottola*	»	25,89
4ª	»	*Taranto*	»	27,04
			Totale Chilom.	85,50

ITINERARI LIMITATI AL TERRITORIO D' UNA MEDESIMA PROVINCIA.

5° Itinerario *da* BORGOTARO *a* BORGO SAN DONNINO; siccome sono due capoluoghi di Circondario della Provincia di PARMA, consultando l'indice, si è diretti a pagina 185 ove vi ha completamente descritto l' itinerario che si cerca, leggendolo però a ritroso; una nota indica che questo itinerario lo si può percorrere in ferrovia pel tratto PARMA-BORGO SAN DONNINO.

6° Vuolsi l'itinerario *da* COLORNO *a* LANGHIRANO, che sono due capoluoghi di Pretura della Provincia di PARMA; vista la reciproca loro posizione sulla Carta, si ha dalla tavola poliometrica, da COLORNO a LANGHIRANO chil. 36,50; e quindi:

1ª	tappa	*a Parma*	chilom. 15 —
2ª	id.	*a Langhirano*	» 21,50
			Totale 36,50

Digitized by Google

Per determinare gl'itinerari ai capoluoghi di Comune per gl'individui partenti in licenza od in congedo illimitato, valgono le norme date negli esempi surriferiti; solamente all'ultima tappa si pone il nome del Comune invece di quello della Pretura, nulla variandosi per l'indennità di via, la quale si corrisponde solo fino al capoluogo di Pretura.

Ove si tratti di dislocazioni da effettuarsi completamente sulle strade ferrate, converrà consultare l'indice per riconoscere se tanto la stazione di partenza che quelle d'arrivo vi sieno comprese; in caso affermativo l'itinerario trovasi già descritto; in caso diverso bisogna riferirsi, come già si è accennato, alla stazione più prossima, e che sia portata dall'indice stesso.

Nel determinare gl'itinerari nei quali debbonsi far uso delle ferrovie sarà ognora necessario il consultare l'*Orario in vigore*; l'ora mattutina di partenza, le coincidenze dei treni, i cambiamenti di linea, delle società, sono tanti dati che bisogna sempre avere presenti nello effettuare i trasporti consueti dei drappelli e degl'individui isolati, tanto più che non possono avere luogo se non coi treni ordinari.

AVVERTENZE GENERALI

Gli esempi che si sono citati valgono a far comprendere come nel comporre gl'itinerari si avvicendi l'uso dei vari elementi onde consta questo lavoro. Non si saprebbe perciò mai abbastanza raccomandare, a chi debba servirsi di quest'*Itinerario del Regno*, di rendersene famigliare l'uso, col proporsi e quindi risolversi i casi più svariati che possano presentarsi nelle contingenze del servizio.

Non vi ha dato, nè tabella che non porti esplicitamente indicate le proprie funzioni, e ciò dispensa dallo entrare in tantissimi particolari la conoscenza dei quali sorge dalla pratica.

Non sarà per avventura intempestivo il far rilevare per ultimo, come questo *Itinerario generale* trovi un complemento nei parziali itinerari che già videro la luce, quali sono quello dell'antico Stato Sardo, e quello del Veneto pubblicatosi or non è molto dal Corpo di Stato Maggiore.

Digitized by Google

NORME E RICORDI

SUI MOVIMENTI DI TRUPPE

Generalità — Allorquando speciali considerazioni di tempo, ovvero straordinarie eventualità consigliano l'Autorità militare competente non solo a determinare in qual modo debbano mandarsi ad effetto le dislocazioni ed i movimenti di truppe, cioè se per tappe, con ferrovia o, quand'è possibile, per mare, ma a stabilire benanco, in via eccezionale, quali strade ordinarie o linee ferrate si abbiano a far percorrere, ed in quali porti marittimi debba succedere l'imbarco e lo sbarco (in ispecie se il trasporto ha luogo col naviglio dello Stato), in tutti questi casi l'Autorità militare cui spetta l'esecuzione dei movimenti ha di già tracciato, per così dire, l'itinerario che dovrà far tenere alle truppe.

Ma, a parte codeste anormali evenienze, in qualsiasi altra circostanza dei tempi ordinari dovendo servire nei movimenti di truppe in genere, le consuete corse ferroviarie e i tragitti periodici dei piroscafi postali, tutte le Autorità militari, i Corpi, gli Stabilimenti, gli Uffizi e le Amministrazioni dipendenti dal Ministero della Guerra debbono regolare le traslocazioni e le dislocazioni dei Corpi e frazioni, dei drappelli, e degl'individui isolati a seconda delle norme e delle istruzioni in vigore, le quali, inserte nei vari *Giornali Militari*, è senza dubbio opportuno il ricordare qui brevemente.

Le disposizioni di massima le quali si riferiscono al modo con cui si debbano effettuare le traslocazioni di truppe in genere sono contenute nella Nota N° 56 in data 16 marzo 1866 pag. 130 del *Giornale Militare*, e nella successiva Nota N° 239 del 23 novembre anno stesso a pagina 1151.

Si rileva da tali Note ministeriali come debbasi, fino a che sia possibile, far uso delle ferrovie pel trasporto delle truppe a piedi, ogniqualvolta la distanza a percorrersi sia maggiore della lunghezza di una tappa ordinaria (25 chilometri circa), non che dei piroscafi postali, avvertendo però di dare sempre la preferenza alle ferrovie, sulle quali devono avere luogo i trasporti eziandio quando per raggiungerle si avessero a percorrere una o due tappe ordinarie.

I drappelli di truppa i quali hanno seco cavalli non devono far uso delle ferrovie che in casi affatto eccezionali, e neppure dei trasporti marittimi, salvo l'assoluta necessità e quando non possano raggiungere per tappe la loro destinazione (Articolo 8 della Nota N° 239 dianzi citata).

Affinchè nel fissare gl'itinerari le truppe abbiano a percorrere le strade più opportune ed a valersi dei modi di trasporto più convenienti, è stabilito in massima:

Digitized by Google

a) Che i movimenti e le dislocazioni che hanno luogo reciprocamente tra i territori del *Piemonte* e *Liguria*, della *Lombardia*, del *Veneto*, dell'*Emilia*, *Marche* ed *Umbria* e della *Toscana* si effettuino per le linee ferroviarie più brevi.

b) Che i movimenti e le dislocazioni di truppa dall'*Alta* e *Media Italia* alle Divisioni militari territoriali di *Chieti* e di *Bari*, ed in generale a tutti i paesi posti sul versante adriatico dell'Apennino, e viceversa, sieno fatti per ferrovia.

c) Che i movimenti e le dislocazioni dall'*Alta* e *Media Italia* alle Divisioni di *Salerno*, *Catanzaro* e di *Napoli* (pei paesi posti sul versante mediterraneo dell'Apennino) e viceversa, sieno fatti con tragitto marittimo tra i porti di *Genova* (pei paesi del *Piemonte* e *Liguria*, della *Lombardia*, per quelli compresi nel territorio della Divisione di *Verona* e per la città e territorio di *Mantova*); di *Livorno* (pei paesi della *Toscana*, dell'*Emilia*, *Marche* ed *Umbria* e di tutto il *Veneto*, ad eccezione di quelli del territorio della Divisione di *Verona* e della città e territorio di *Mantova*); di *Napoli* (pei paesi delle Divisioni di *Napoli* e *Salerno*); finalmente di *Paola* (pei paesi della Divisione di *Catanzaro*).

d) Che i movimenti e le dislocazioni tra *l'Italia continentale* e le *Isole*, e viceversa, sieno eseguiti per le più brevi linee della navigazione postale.

Avvertenze sulla compilazione dei fogli di via — I fogli di via devono indicare il Cognome, Nome, Grado, Numero di matricola, Compagnia (Squadrone o Batteria), il Corpo, la provenienza, la destinazione, l'ordine in forza del quale ha luogo la traslocazione, le competenze ricevute e quelle a cui il militare ha diritto nei luoghi di tappa, per l'alloggio, pei viveri, pel pane, per indennità di via, pei mezzi di trasporto, ecc.; e quando la truppa abbia seco cavalli devesi indicare la natura della razione foraggio, cioè se *in stazione* od *in marcia*, e come composta nel suo quantitativo.

Ogni tre o quattro tappe su vie ordinarie, od altrimenti, a seconda che le esigenze del servizio o particolari considerazioni saranno per consigliare, si assegna un *soggiorno*.

Ai partenti in licenza ed in congedo illimitato non competono soggiorni.

Ai drappelli comandati a scortare convogli di polvere non si assegnano tappe (Nota 20 gennaio 1844).

Per drappello s'intende la riunione di almeno 10 individui sotto lo stesso comando (Nota 27 aprile 1853, pag. 105 del *Giornale Militare*; parte 2ª).

Sui fogli di via rilasciati agli individui che escono dalla Reclusione Militare e sono avviati ai propri Corpi devesi indicare l'obbligo che essi hanno di presentare ad ogni tappa il foglio di via stesso all'Arma dei RR. Carabinieri (Regolamento 11 settembre 1853, Art. 24, pagina 379 del *Giornale Militare*; parte 1ª).

Agli Uffiziali i quali viaggiano per le vie ordinarie, provvisti d'indennità di via, non compete trasporto personale (Nota 7 febbraio 1861, pag. 62 del *Giornale Militare*), nè tampoco del loro bagaglio (Regolamento 9 agosto 1836, §§ 214 e 226).

Uso delle Ferrovie — Le istruzioni le quali regolano il trasporto dei Corpi di truppa sulle ferrovie, le norme da seguirsi per l'imbarco, durante il trasporto e nello sbarco, sono inserite nei *Giornali Militari* dell'anno 1852, pag. 445 della parte 1ª, e dell'anno 1862 a pag. 563, Nota N°. 117 del 22 luglio.

Le ferrovie del Regno italiano, per quanto riflette gl'interessi delle Amministrazioni proprietarie, costituiscono gruppi distinti o Società, e quando un trasporto ha da percorrere linee di più gruppi, occorrono altrettante *richieste* quanti sono i gruppi stessi interessati nel trasporto.

Le Società ferroviarie in Italia sono quattro:

Società delle Ferrovie		DELL'ALTA ITALIA
Id.	*id.*	MERIDIONALI
Id.	*id.*	ROMANE
Id.	*id.*	CALABRO-SICULE (Vittorio Emanuele).

Digitized by Google

Ma siccome la Società Romana si suddivide, per gli effetti amministrativi, in tre sezioni, *Nord*, *Centrale*, *Sud*, così si può ritenere, per norma nel rilasciare le richieste, che le Società sono sei.

Tutte le richieste devono essere consegnate alla stazione di partenza, e se ne ritira in cambio un *bollettino* (uniforme per tutte le Amministrazioni ferroviarie) il quale deve essere rimesso alla stazione d'arrivo.

I trasporti mediante richiesta non possono aver luogo coi *treni diretti*, a meno che ne sia fatta apposita dichiarazione sulla richiesta stessa.

Non può essere variato l'itinerario indicato sulle richieste.

Sulle richieste vuolsi indicare l'ora in cui i drappelli od i militari isolati devono partire, avvertendo che la partenza abbia luogo, possibilmente, col primo convoglio ordinario del mattino (Nota N° 118 del 25 giugno 1861, pag. 457 del *Giornale Militare*).

Quando la distanza a percorrersi non sia maggiore di una tappa ordinaria non compete il trasporto sulle ferrovie (Nota N° 56, 16 marzo 1866, pag. 130 del *Giornale Militare*), ad eccezione per quelli uscenti dagli ospedali, o che sono nell'impossibilità di viaggiare a piedi, come altresì per gl'individui della Casa Reale Invalidi e Veterani, ai quali compete sempre il trasporto sulle ferrovie, qualunque distanza debbano percorrere (Disposizione 26 dicembre 1865, N° 4043, Divisione Casermaggio).

La lunghezza delle tappe in ferrovia non deve in massima oltrepassare i 350 chilometri (Nota 16 marzo 1866, pag. 130 del *Giornale Militare*).

I militari che per raggiungere la propria destinazione devono percorrere un tratto di poche ore sulle ferrovie o sui piroscafi dei laghi ed un tratto sulla via ordinaria, giunti alla stazione d'arrivo, proseguiranno nello stesso giorno la marcia fino alla prima tappa segnata sul loro cammino.

Nel caso in cui debbano farsi ritenute per uso indebitamente fruito del trasporto in ferrovia, devesi calcolare sul prezzo che lo Stato corrisponde alle Società pel trasporto di militari; (Legge 14 maggio 1865, *cioè*:

Per posti di	1ª classe	per chilometro	L. 0,0275.
Id.	2ª classe	id.	L. 0,0198
Id.	3ª classe	id.	L. 0,01375 *

In regola generale poi si consultino le *Avvertenze* che si trovano stampate su ogni richiesta di ferrovia.

Truppe a bordo — Le norme generali di disciplina le quali regolano l'imbarco, il tragitto e lo sbarco dei Corpi di truppa che sono di passaggio sui legni da guerra e da trasporto, sono dettate dagli articoli 369, 370, 371, 372, 373 del Regolamento di disciplina militare in data 30 ottobre 1859.

Pel trattamento delle truppe a bordo nei varii casi si consulti la *Guida pratica per la compilazione e verificazione dei fogli delle competenze* (Libro di testo) dal § 139 al § 165.

---

* Prezzo dei posti per Cavalli e Muli { L. 0, 132. *per chilometro* in Vagone-Scuderia. / L. 0, 06875 *id* in Vagone-a-bestiame.

Digitized by Google

Nozioni sul servizio militare ferroviario.

A complemento delle istruzioni generali or ora esposte sulle dislocazioni di truppe in genere, è opportuno ed utile lo esporre certi dati pratici sul servizio militare ferroviario, mediante i quali verrebbero ad essere prontamente risolti tantissimi problemi relativi ai trasporti di truppe, che soglionsi di frequente presentare in tempo di pace non meno che in guerra.

Mercè tali dati riescirà agevole, avendo certi determinati mezzi di trasporto, calcolare quanta forza di qualunque arma si possa trasportare fra due punti qualsiansi, ed in quanto tempo; o, avendo la forza, si potranno calcolare prontamente i mezzi necessari al trasporto, in relazione al tempo ed alla distanza.

La capacità dei veicoli ferroviari in Italia è la seguente:

Le vetture di 1ª Classe	contengono	uomini	24
Le vetture di 2ª miste	id.	id.	30
Le vetture di 2ª	id.	id.	40
Le vetture di 3ª	id.	id.	40
I vagoni a bagaglio	contengono	cavalli 7, uomini	40
Vagoni merci chiusi	id.	7, id.	40
Id. bestiami scoperti	id.	7, id.	40
Id. id. coperti	id.	7, id.	40
Id. scuderie scoperti	id.	3, »	»
Id. id. coperti	id.	2, »	»

I vagoni per merci, o *piattaforme*, possono contenere 2 carri da battaglione, o 2 pezzi di artiglieria con avantreni, o un carro solo a quattro ruote non smontabile.

Quanto alla forza delle locomotive si hanno i dati seguenti:

a) Le locomotive hanno la forza media per trascinare un convoglio di 30 vagoni sopra un terreno piano; di 20 vagoni sopra un terreno inclinato. — Nel primo caso il convoglio porta 1200 uomini, nel secondo 800.

b) In media, per ogni 100 chilometri di strada, un convoglio può fare *tre viaggi* in ogni periodo di 24 ore, tenuto calcolo del caricamento e scaricamento, andata e ritorno.

Si suppone la velocità di 30 chilometri all'ora.

c) Un convoglio cavalli a 20 vagoni trasporta 140 cavalli; a 30 vagoni ne trasporta 210; ma in generale i convogli di cavalleria e di artiglieria non fanno che soli *due viaggi* in 24 ore sopra la lunghezza di 100 chilometri.

d) Un convoglio carri trasporta dai 20 ai 60 carri in terreno inclinato; dai 30 ai 90 in terreno piano, ad una o due locomotive.

e) I convogli i quali hanno da trasportare uomini o materiali solamente in discesa possono giungere fino a 50 vagoni.

In massima generale si può ritenere che un convoglio di 30 vagoni trasporta:

o un battaglione di fanteria completo;
o uno squadrone di cavalleria del pari completo;
o un intiero battaglione bersaglieri;

e che occorrono due convogli pel trasporto di una batteria d'artiglieria.

Quando si tratta di trasportare grosse unità tattiche, Divisioni o Corpi d'Armata, non si calcola generalmente il numero dei convogli occorrenti pel trasporto delle frazioni di truppa, come compagnie del genio, drappelli di guide addetti ai Quartieri Generali, carabinieri ecc.,

Digitized by Google

venendo ordinariamente queste frazioni distribuite sui vagoni che servono a completare i convogli, ossia a portarli fino al numero di 30 vagoni. Così, ad esempio, per trasportare uno squadrone di cavalleria occorre un convoglio di 27 vagoni; i 3 che mancano per giungere ai 30 possono essere presi fra quelli destinati a trasportare le suddette frazioni.

Un *Reggimento di fanteria* completo, a 4 battaglioni, sarebbe distribuito nei convogli come segue:

uomini 2915 pei quali occorrono vagoni		61
quadrupedi da tiro — da basto 44	id.	7
veicoli 14*	piattaforme	7
	Totale	75

Si deduce quindi che un Reggimento di fanteria completo a 4 battaglioni può essere trasportato o in 4 convogli, mettendo un battaglione per convoglio, e formando ciascun convoglio di soli 19 vagoni all'incirca, ovvero in 3 convogli di 25 vagoni ciascuno.

Un *Reggimento di fanteria* a 3 battaglioni, completo, si compone:

di uomini 1931, pei quali occorrono vagoni		49
di quadrupedi da tiro — da basto 36	id.	5
di veicoli 11	piattaforme . . .	6
	Totale	60

Da cui risulta che un Reggimento di fanteria a 3 battaglioni converrà sempre trasportarlo in un numero di convogli non maggiore di 3, a 20 vagoni ciascuno all'incirca, sebbene in certi casi lo si possa anco trasportare in due soli convogli di 30 vagoni ciascuno.

Un *Reggimento di fanteria* a 4 battaglioni e col solo carreggio leggiero (ossia i soli carri necessari a trasportare i materiali rigorosamente indispensabili al Reggimento per quattro o cinque giorni), si compone:

di uomini 2915, pei quali occorrono vagoni . . .		61
di quadrupedi da tiro — da basto 26	id. . . .	4
di carri 5	piattaforme	2
	Totale	67

Da cui si deduce che per un Reggimento così composto non potranno mai occorrere più di 3 convogli di 23 vagoni ciascuno.

Un *Reggimento di fanteria* a 3 battaglioni e col solo carreggio leggiero si compone:

di uomini 1931, pei quali occorrono vagoni . . .		49
di quadrupedi da tiro — da basto 24	id. . . .	4
di veicoli 4	piattaforme	2
	Totale	55

Cioè a dire che per trasportare un Reggimento così composto si ponno formare 3 convogli di 19 o 20 vagoni ciascuno; ma che può bensì essere trasportato con due convogli soltanto di 28 vagoni ciascuno.

* NB. Si computano 3 carrette per battaglione, 2 per lo Stato Maggiore tratte da due quadrupedi; 12 cofani pel Reggimento, 1 *cacolet* per battaglione.

Digitized by Google

In generale sarà conveniente distribuire un solo battaglione per ogni convoglio quando si tratti di trasportare grandi unità tattiche, cioè Divisioni e Corpi d'Armata, poichè in tal caso si potrà completare in ciascun convoglio il numero dei vagoni (fino al massimo 30) coi vagoni contenenti frazioni di truppa dipendenti dai Quartieri Generali, o personale e cavalli addetti ai servizi diversi presso i Quartieri Generali medesimi.

Un *Battaglione bersaglieri* su 4 compagnie, completo, si compone:

di uomini 628,	pei quali occorrono	vagoni . . .	16
di quadrupedi da tiro — da basto 12		id. . . .	2
di veicoli 4*		piattaforme	2
		Totale	20

Per cui al trasporto di un Battaglione bersaglieri occorre un convoglio di 20 vagoni all'incirca.

Un *Battaglione bersaglieri* su 4 compagnie, col solo carreggio leggiero, consta:

di uomini 628,	pei quali occorrono	vagoni . . .	16
di quadrupedi da tiro — da basto 10		id. . . .	2
di veicoli 2		piattaforme	1
		Totale	19

Vale a dire che in questo caso basterà che il convoglio si componga di 19 vagoni.

Un *Reggimento di Cavalleria* (leggiera e di linea) a 6 squadroni in tempo di guerra ha una forza numerica di 990 uomini circa, 680 cavalli da sella e 56 da tiro, e 17 carri.

Pel trasporto di un sesto	degli uomini	occorrono	vagoni	4
Id.	id.	dei cavalli da sella	id.	19
Id.	id.	dei cavalli da tiro	id.	2
Id.	id.	del carreggio reggimento	piattaforme . .	2
			Totale veicoli	27

Per cui al trasporto dell'intero Reggimento a 6 squadroni occorrono 6 convogli di 27 veicoli ciascuno: uno squadrone per ogni convoglio.

L'ordine dei vagoni nei convogli è il seguente: Locomotiva — piattaforme pei carri — vagoni cavalli del treno — vagoni cavalli del Reggimento — vagoni ufficiali — vagoni bassa-forza.

Una *Batteria di battaglia* da 8 rigata, senza la colonna munizioni, si compone:

di uomini	128	pei quali occorrono	vagoni	4
di cavalli	98	id.	id.	14
di carri	14	id.	piattaforme	11
			Totale	29

Occorre notare che per i 6 pezzi si sono calcolate 3 piattaforme, per gli altri carri a quattro ruote una piattaforma ciascuno.

* Computando 7 quadrupedi da tiro, cioè 4 per le quattro carrette ad un cavallo, 1 per la coppia cofani, 2 per i *cacolets*.

Digitized by Google

Una *Colonna di munizioni* di una batteria di battaglia da 8 rigata si compone:

di uomini	61	pei quali occorrono	vagoni	2
di cavalli	40	id.	id.	6
di carri	7	id.	piattaforme	7
			Totale	15

Da cui si desume che pel trasporto di una batteria di 6 pezzi, da 8 rigata, con rispettiva colonna di munizione, occorrono 2 convogli di 22 vagoni ciascuno.

Una *Batteria d'artiglieria a cavallo*, da 6 pezzi da 8 rigati, si compone:

di uomini	163	pei quali occorrono	vagoni	4
di cavalli	167	id.	id.	24
di carri	14	id.	piattaforme	11
			Totale	39

La rispettiva colonna di munizioni si compone

di uomini	50	pei quali occorrono	vagoni	2
di cavalli	33	id.	id.	5
di carri	6	id.	piattaforme	6
			Totale	13

Cioè una batteria a cavallo con rispettiva colonna di munizioni può essere trasportata in 2 convogli di 26 vagoni ciascuno.

L'ordine da osservarsi nella formazione dei convogli d'artiglieria è il seguente:

Locomotiva - piattaforme per carri - vagoni con cavalli di truppa da tiro dei carri bagagli - vagoni con cavalli da sella - vagoni per cavalli da traino delle artiglierie - vagoni soldati - piattaforme per pezzi e carri da munizione.

Pei dati relativi ai trasporti del materiale si può prendere ad esempio il trasporto del carreggio di un Corpo d'Armata.

Il carreggio che viene trascinato al seguito del Quartier Generale di un Corpo d'Armata si compone:

di 28 carri a 4 ruote non smontabili, pei quali occorrono	piattaforme	28
di 287 carri a 2 ruote pei quali occorrono	id.	144
di 710 cavalli (dei quali 142 pel trasporto del Quartier Generale e per la colonna munizioni e 568 pel magazzino ambulante) pei quali occorrono	vagoni	102
di 500 uomini (207 pel trasporto del Quartier Generale e 293 pel magazzino ambulante) pei quali occorrono	id.	13
	Totale vagoni e piattaforme	287

Cioè a dire, che pel trasporto del carreggio di un Corpo d'Armata occorrono 10 convogli.

Digitized by Google

COMPETENZE dovute alle Truppe in marcia.

		INDENNITÀ di via per strade ordinarie		VIAGGIANDO sulle Ferrovie			VIAGGIANDO per mare		Indennità di pernottazione	SOPRASSOLDO di marcia			COMPETENZE TRASPORTI			
					BAGAGLIO									Via ordinaria		
		Per ogni Chilometro	Per giornata di marcia	Classe	Semplice traferta	Trasloc.	Posto con vitto	Bagaglio per trasferta		Per truppe d'ogni Arma	Pel Treno d'Armata	Individui in accompagnamento di polveri	Composizione di Distaccamenti	Numero dei Carri	Cavalli da tiro	Colla Ferrovia
		Lire	Lire		Chil.	Chil.			Lire	Lire	Lire	Lire				Chil.
MILITARI OD ASSIMILATI A GRADI MILITARI	Uffiziali Generali	»	»	1ª	25	350	1ª	Come viaggiando sulle Ferrovie	»	»	»	»				
	Colonnelli	»	5			330			»	3	3	»				
	Luogotenenti Colonnelli	»	5			220			»	3	3	»	1 Compagnia			
	Maggiori	»	5			160			»	3	3	»	1 Squadrone	1	2	700
	Capitani	»	3 75	2ª		80	2ª		»	2	2	»	1 Battaglione			
	Tenenti e Sottotenenti	»	3 75			50			»	2	2	»	Da 30 a 100 individui	1	1	330
TRUPPA	Furieri Magg. e Guardarmi	»	2 50	3ª	Hanno diritto all'indennità di via come se viaggiassero sulle vie ordinarie		3ª	Hanno diritto ai viveri di bordo	»	20	35	3 50	Da 101 a 200	1	2	700
	Furieri	»	2						»	20	35	3 50	Da 201 a 300	1	3	1000
	Sergenti	»	1 80						»	20	35	3 50	Da 301 a 400	1	4	1400
	Caporali	»	1 25						»	10	25	3 »	Qualora le Compagnie od i Drappelli avessero seco la cassa e le carte contabili, sarà loro assegnato un altro carro ad un cavallo.			330
	Soldati	»	1 »						»	10	25	2 50				
IMPIEGATI CIVILI dipendenti dal Ministero Guerra	Impiegati collo stipendio da L. 3500 e più	» 20	»	1ª	30	200	1ª	Quello accordato ai passeggieri	6	4	»	»				
	Impiegati collo stipendio da L. 3500 a 1200	» 15	»	2ª	30	150	2ª		5	3	»	»				
	Impiegati collo stipendio da L. 1200 a meno	» 12	»	2ª	30	100	2ª		4	2	»	»				

Digitized by Google

TABELLA indicante le Provincie del Regno comprese nel territorio di ciascuna Divisione militare.

DIVISIONI MILITARI TERRITORIALI	PROVINCIE comprese nel territorio di ciascuna Divisione militare
ALESSANDRIA	Alessandria Novara
ANCONA	Ancona Ascoli Piceno Macerata Pesaro e Urbino
BARI	Terra di Bari (*Bari*) Capitanata (*Foggia*) Terra d'Otranto (*Lecce*)
BOLOGNA	Bologna Ferrara Forlì Ravenna
BRESCIA	Brescia Bergamo Cremona
CAGLIARI	Cagliari Sassari
CATANZARO	Calabria Ulteriore II (*Catanzaro*) Calabria Citeriore (*Cosenza*) Calabria Ulteriore I (*Reggio*)
CHIETI	Abruzzo Citeriore (*Chieti*) Abruzzo Ulteriore I (*Teramo*) Abruzzo Ulteriore II (*Aquila*)
FIRENZE	Firenze Arezzo Siena
GENOVA	Genova Porto Maurizio
LIVORNO	Livorno Grosseto Lucca Massa e Carrara Pisa
MILANO	Milano Como Sondrio
NAPOLI	Napoli Benevento Molise (*Campobasso*) Principato Ulteriore (*Avellino*) Terra di Lavoro (*Caserta*)
PADOVA	Padova Rovigo Venezia (*Vedi Annotazione*)
PALERMO	Palermo Caltanisetta Catania Girgenti Messina Siracusa Trapani
PARMA	Parma Modena Reggio nell'Emilia
PERUGIA	Umbria (*Perugia*)
PIACENZA	Piacenza Pavia
SALERNO	Principato Citeriore (*Salerno*) Basilicata (*Potenza*)
TORINO	Torino Cuneo
TREVISO	Treviso Belluno Udine
VERONA	Verona Mantova (*Vedi Annotazione*) Vicenza

ANNOTAZIONE

La città e fortezza di VENEZIA colle sue dipendenze militari costituiscono il *Comando Generale della Città e Fortezza di Venezia.*

La città e fortezza di MANTOVA colla sua zona militare costituiscono il *Comando Generale della Città e Fortezza di Mantova.*

I distretti mantovani sulla destra del Po (*Gonzaga, Revere* e *Sermide*) sono ascritti al territorio della Divisione militare di PARMA.

Digitized by Google

Digitized by Google

ITINERARI GENERALI

ossia

Itinerari descritti sulle principali strade militari
che attraversano in ogni senso e da un estremo all'altro
il territorio del Regno.

Digitized by Google

Digitized by Google

VENTIMIGLIA - Genova - Livorno - Grosseto - ROMA

Numero delle Tappe	Luoghi di Tappa	DISTANZA IN CHILOMETRI da Tappa a Tappa	DISTANZA IN CHILOMETRI dal luogo di partenza	CAPOLUOGHI di Pretura compresi fra Tappa e Tappa	Popolazione del Comune	*Osservazioni*
	Da* VENTIMIGLIA *a	. . .	. . .	. . . . .	6,435	La strada descritta in questo itinerario è sempre praticabile a tutte le armi. I fiumi Ombrone ed Albegna (tra *Grosseto* ed *Orbetello*) si attraversano su barche atte pure al transito dei carri.
				Bordighera	1,504	
1	SANREMO	17,42	17,42	. . . . .	10,012	
				S. Stefano a mare	525	
2	PORTOMAURIZIO	23,62	41,04	. . . . .	6,966	
				Oneglia	7,902	
				Alassio	4,723	
3	ALBENGA	33,58	74,62	. . . . .	4,166	
				Loano	3,338	
				Pietra Ligure	1,794	
4	Finale	19,20	93,82	. . . . .	1,379	
				Noli	1,773	
5	SAVONA	25,80	119,62	. . . . .	19,613	
				Varazze	8,225	
6	*Arenzano*	23,80	143,42	. . . . .	3,491	
				Voltri	11,802	Da *Savona* a *Chiavari* Chil. 74 di ferrovia.
				Sestri Ponente	6,607	
7	GENOVA	23,60	167,02	. . . . .	127,986	
				S. Martino d'Albaro	3,544	
				Nervi	4,642	
8	Recco	21,70	188,72	. . . . .	4,564	
				Rapallo	10,422	
9	CHIAVARI	24 —	212,72	. . . . .	10,457	Stante la poca importanza di *Sestri* non posso segnalarvi che piccoli distaccamenti: le colonne di qualche entità e le truppe a cavallo dovrebbero percorrere l'ultima tappa da *Chiavari* a *Borghetto*.
				Lavagna	6,926	
10	Sestri Levante	8,60	221,32	. . . . .	8,428	
11	*Borghetto di Vara* . . .	36,40	257,72	. . . . .	1,836	
12	SPEZIA	20,30	278,02	. . . . .	11,556	Da *Spezia* a *Roma* Chil. 434 di ferrovia.
				Sarzana	8,771	
13	Avenza	30 —	308,02	. . . . .	3,254	
				MASSA	15,017	
				Pietrasanta	11,784	
14	Viareggio	25 —	333,02	. . . . .	17,344	
15	PISA	24 —	357,02	. . . . .	51,057	
16	LIVORNO	22,64	379,66	. . . . .	96,471	
17	*Fitto di Cecina*	31,41	411,07	. . . . .	2,667	
18	*San Vincenzo*	25 —	436,07	. . . . .	300	
19	*Follonica*	28 —	464,07	. . . . .	1,138	

Digitized by Google

Numero delle Tappe	Luoghi di Tappa	DISTANZA IN CHILOMETRI da Tappa a Tappa	DISTANZA IN CHILOMETRI dal luogo di partenza	CAPOLUOGHI di Pretura compresi fra Tappa e Tappa	Popolazione del Comune	*Osservazioni*
	Segue *Da* Ventimiglia *a*					
20	*Giuncarico*	29 —	493,07		923	
21	GROSSETO	26 —	519,07		6,582	Nella stagione estiva la Città di *Grosseto* rimane pressochè deserta in causa dell' insalubrità dell' aria, e tutte le Autorità civili e militari, nonchè la guarnigione ed il bagno penale si trasferiscono a *Scansano*.
22	*Talamone*	29,31	548,38		218	
23	Orbetello	23,62	572 —		5,460	
24	*Montalto*	35 —	607 —		727	
25	Corneto	24 —	631 —		3,996	
26	CIVITAVECCHIA	16 —	647 —		18,143	
27	*Palo*	36 —	683 —		500	
28	ROMA	38 —	721 —		184,157	

Itin. gen. N° II.

ROMA - Napoli - Salerno - Cosenza - REGGIO DI CALABRIA

	Da **ROMA** *a*	...	...		184,157	La strada indicata in quest' itinerario trovasi in generale in buone condizioni, ed è ognora praticabile per tutta la sua lunghezza alle varie armi. — Da *Roma* ad *Eboli* Chil. 340 di ferrovia.
1	Albano	26 —	26 —		2,265	
2	Velletri	20 —	46 —		13,474	
3	*Cisterna*	13 —	59 —		1,598	
4	*Sezze*	25 —	84 —		8,007	
5	*Piperno*	14 —	98 —		4,000	
6	*Terracina*	28 —	126 —		5,882	
7	Fondi	20,37	146,37		6,555	
8	*Formia già Mola di Gaeta*	22,22	168,59		7,985	
9	Sessa Aurunca	27,77	196,36		19,449	
10	Capua	31,41	227,77		14,238	
11	Aversa	17,13	244,90		18,248	
12	NAPOLI	19,03	263,93		417,065	
				Portici	11,283	
				Torre del Greco	9,294	
13	Torre Annunziata	20,50	284,43		15,084	
				Pagani	12,169	
				Nocera inferiore	13,889	
				Cava dei Tirreni	19,480	
				Vietri sul mare	8,307	
14	SALERNO	30 —	314,43		29,031	
15	Eboli	28,70	343,13		8,842	
16	*Auletta*	33,18	376,31		2,780	

Digitized by Google

Numero delle Tappe	Luoghi di Tappa	DISTANZA IN CHILOMETRI da Tappa a Tappa	DISTANZA IN CHILOMETRI dal luogo di partenza	CAPOLUOGHI di Pretura compresi fra Tappa e Tappa	Popolazione del Comune	Osservazioni
	Segue *Da* Roma *a*					
17	SALA CONSILINA	25 —	401,31	. . . . .	7,342	
18	*Casalbuono già Casalnuovo*	25,92	427,23	. . . . .	2,061	
19	LAGONEGRO	19,45	446,68	. . . . .	4,762	
20	Lauria	22,22	468,90	. . . . .	9,163	
21	Rotonda	25,93	494,83	. . . . .	4,145	
				Morano Calabro	8,275	
22	CASTROVILLARI	29,22	524,05	. . . . .	7,931	
23	Spezzano Albanese . . .	22—	546,05	. . . . .	4,080	
24	Bisignano	35 —	581,05	. . . . .	4,096	
25	COSENZA	33 —	614,05	. . . . .	17,553	
26	Rogliano	18,50	632,55	. . . . .	4,666	
27	*Soveria di Mannelli* . . .	33 —	665,55	. . . . .	2,761	
28	Tiriolo	25 —	690,55	. . . . .	2,938	
29	Maida	16,70	707,25	. . . . .	4,004	
30	Pizzo.	25,90	733,15	. . . . .	7,208	
31	MONTELEONE DI CALABRIA	11 —	744,15	. . . . .	10,262	
				Mileto	4,224	
32	*Rosarno*	21 —	765,15	. . . . .	3,456	
33	PALMI	22—	787,15	. . . . .	9,724	
				Bagnara Calabra	8,517	
34	Scilla.	30,03	817,18	. . . . .	7,407	
				Villa S. Giovanni	3,643	
35	REGGIO DI CALABRIA .	22—	839,18	. . . . .	30,577	

Itin. gen. N° III.

COLLE DI TENDA - Torino - Milano - Peschiera - VENEZIA

	Da **TENDA** *a*	. . .	. . .	. . . . .	1,802	La strada dal *Colle di Tenda* a *Venezia*, quale è indicata nel presente itinerario, costituisce per tutta la sua lunghezza un'eccellente strada militare praticabile in ogni stagione alle varie armi.
1	Limone Piemonte . . .	33,70	33,70	. . . . .	3,144	
				Roccavione	2,452	
				Borgo S. Dalmazzo	3,899	
2	CUNEO	26,30	60 —	. . . . .	23,012	Da *Cuneo* a *Venezia* vi hanno Chilometri 522 di ferrovia.
				Centallo	4,681	
3	Savigliano	31,49	91,49	. . . . .	17,634	
				Cavallermaggiore	5,307	
				Racconigi	10,938	

Digitized by Google

Numero delle Tappe	Luoghi di Tappa	DISTANZA IN CHILOMETRI da Tappa a Tappa	DISTANZA IN CHILOMETRI dal luogo di partenza	CAPOLUOGHI di Pretura compresi fra Tappa e Tappa	Popolazione del Comune	*Osservazioni*
	Segue *Da* Tenda *a*					
4	Carmagnola	23,72	115,21	. . . . .	15,512	
5	Moncalieri	21,30	136,51	. . . . .	9,907	
				TORINO	204,715	
6	Chivasso	29,86	166,37	. . . . .	8,593	
7	Cigliano	17,88	184,25	. . . . .	5,572	
				S. Germano Vercell.	4,012	
8	VERCELLI	33,17	217,42	. . . . .	25,012	
				Borgo Vercelli	3,080	
9	NOVARA	22,35	239,77	. . . . .	27,528	
				Trecate	6,130	
10	Magenta	20,17	259,94	. . . . .	6,044	
11	MILANO	27,22	287,16	. . . . .	196,109	
12	Gorgonzola	19,61	306,77	. . . . .	4,320	
				Cassano d'Adda	5,592	
				TREVIGLIO	11,051	
13	*Caravaggio*	20,89	327,66	. . . . .	7,129	
14	CHIARI	26,62	354,28	. . . . .	9,339	
				Ospitaletto	1,988	
15	BRESCIA	26,11	380,39	. . . . .	40,499	
				Rezzato	2,640	
16	Lonato	22,77	403,16	. . . . .	6,739	
17	Peschiera	18,32	421,48	. . . . .	1,969	
18	VERONA	25,18	446,66	. . . . .	56,418	
19	S. Bonifacio	22,10	468,76	. . . . .	4,671	
20	VICENZA	28,24	497 —	. . . . .	34,538	
21	PADOVA	33,15	530,15	. . . . .	53,973	
22	Dolo	18,75	548,90	. . . . .	5,523	
				Mestre	8,431	
23	VENEZIA	24,45	573,35	. . . . .	118,172	

Digitized by Google

Itin. gen. N° IV.

COLLE DELLA MADDALENA-Cuneo-Alessandria-Pavia-Mantova-Padova-PALMANOVA

Numero delle Tappe	Luoghi di Tappa	DISTANZA IN CHILOMETRI da Tappa a Tappa	DISTANZA IN CHILOMETRI dal luogo di partenza	CAPOLUOGHI di Pretura compresi fra Tappa e Tappa	Popolazione del Comune	*Osservazioni*
	Da* ARGENTERA *a	. . .	. . .	. . . . .	311	La strada indicata in questo itinerario è ognora praticabile a tutte le armi. Si transita il Po a *Valenza* su ponte in barche: il Piave a *Ponte di Piave*, ed il Tagliamento a *Latisana*, ambedue su porto volante. Da *Cuneo* a *Cremona* per Alba, Alessandria e Pavia vi hanno Chil. 278 di strada ferrata.
				Vinadio	3,454	
1	Demonte	34,97	34,97	. . . . .	6,078	
				Borgo S. Dalmazzo	3,899	
2	CUNEO	26,03	61 —	. . . . .	23,012	
3	Fossano	23,60	84,60	. . . . .	16,524	
4	Bra	25,30	109,90	. . . . .	13,194	
5	ALBA	16,20	126,10	. . . . .	9,687	
6	Govone	15,40	141,50	. . . . .	3,070	
7	ASTI	21 —	162,50	. . . . .	30,717	
8	Felizzano	25,66	188,16	. . . . .	2,453	
9	ALESSANDRIA	15,74	203,90	. . . . .	56,545	
10	Valenza	13,58	217,48	. . . . .	9,612	
				Mede	5,695	
11	*Dorno*	32,77	250,25	. . . . .	4,253	
12	PAVIA	18 —	268,25	. . . . .	30,480	
				Belgioioso	3,848	
13	Corte Olona	17,96	286,21	. . . . .	3,970	
				Casalpusterlengo	6,235	
14	Codogno	27,68	313,89	. . . . .	10,063	
				Maleo	3,973	
				Pizzighettone	5,189	
15	CREMONA	27,75	341,64	. . . . .	31,001	
16	Piadena	29,61	371,25	. . . . .	1,514	
				Bozzolo	4,237	
17	Marcaria	15,25	386,50	. . . . .	7,477	
18	MANTOVA	22,31	408,81	. . . . .	28,197	
19	*Nogara*	23,51	432,32	. . . . .	3,683	
				Sanguinetto	2,357	
20	Legnago	21,57	453,89	. . . . .	10,603	
21	Montagnana	14,72	468,61	. . . . .	7,667	
				Este	8,785	
22	Monselice	24,81	493,42	. . . . .	8,783	
23	PADOVA	22,24	515,66	. . . . .	53,973	Da *Padova* a *Treviso* Chil. 47 di strada ferrata.
				Dolo	5,523	
24	Mirano	26,02	541,68	. . . . .	6,168	
25	TREVISO	32,59	574,27	. . . . .	23,559	

Digitized by Google

Numero delle Tappe	Luoghi di Tappa	DISTANZA IN CHILOMETRI da Tappa a Tappa	DISTANZA IN CHILOMETRI dal luogo di partenza	CAPOLUOGHI di Pretura compresi fra Tappa e Tappa	Popolazione del Comune	*Osservazioni*
	Segue *Da* Argentera *a*					
26	Oderzo	29,10	603,37	. . . . .	5,623	
27	Portogruaro	29,07	632,44	. . . . .	7,969	
28	Latisana	15,65	648,09	. . . . .	4,384	
29	*S. Giorgio di Nogaro* . .	18,30	666,39	. . . . .	3,216	
30	Palmanova	13,40	679,79	. . . . .	4,263	

Itin. gen. N° V.

MONGINEVRA - Mondovì - SAVONA

	Da **CESANA** Torinese *a*	. . .	. . .	. . . . .	599	La strada da *Cesana Torinese* a *Savona* pel Colle dell'Altare è in buone condizioni, transitabile sempre a tutte le armi.
1	Fenestrelle	29,17	29,17	. . . . .	2,025	
2	Perosa argentina	15,62	44,79	. . . . .	1,814	
3	PINEROLO	17,27	62,06	. . . . .	15,832	
				Cavour	7,280	
4	SALUZZO	31,20	93,26	. . . . .	16,208	
				Savigliano	17,634	
5	Fossano	26,94	120,20	. . . . .	16,524	
				Trinità	3,094	
6	MONDOVI'	21,87	142,07	. . . . .	17,726	
				Vicoforte già Vico-Mondovì	2,798	
7	Ceva	24,30	166,37	. . . . .	4,233	
				Priero	1,154	
8	Millesimo	21,03	187,40	. . . . .	1,254	
9	SAVONA	27,50	214,90	. . . . .	19,611	

Itin. gen. N° VI.

MONCENISIO - Alessandria - Piacenza - Bologna - RIMINI

	Da **LANSLEBOURG** *a*	. . .	. . .	. . . . .		Dal Moncenisio a *Rimini* eccellente strada militare, sempre praticabile a tutte le armi.
1	SUSA	37,83	37,83	. . . . .	4,989	
				Bussoleno	2,256	Da *Susa* a *Rimini* Chil. 500 di ferrovia.
2	*S. Ambrogio di Torino* .	26,68	64,51	. . . . .	1,206	
3	*Grugliasco*	18,69	83,20	. . . . .	2,547	
				TORINO	204,715	

Digitized by Google

Numero delle Tappe	Luoghi di Tappa	DISTANZA IN CHILOMETRI da Tappa a Tappa	DISTANZA IN CHILOMETRI dal luogo di partenza	CAPOLUOGHI di Pretura compresi fra Tappa e Tappa	Popolazione del Comune	*Osservazioni*
	Segue *Da* Lanslebourg *a*					
4	Moncalieri	17,65	100,85	. . . . .	9,907	
				Poirino	6,334	
5	Villanova d'Asti	24,40	125,25	. . . . .	3,473	
				Baldichieri	800	
6	Asti	23,75	149 —	. . . . .	30,717	Le truppe dirette da *Alessandria* su *Torino* faranno le tappe: da *Asti* a *Poirino*..... Ch. 31,75 da *Poirino* a *Torino*..... » 24,25
7	Felizzano	25,66	174,66	. . . . .	2,453	
8	ALESSANDRIA	15,34	190 —	. . . . .	56,545	
9	Tortona	21,40	211,40	. . . . .	13,132	
10	Voghera	16 —	227,40	. . . . .	13,800	
				Casteggio	3,206	
				S. Giulietta	2,360	
				Broni	5,065	
11	Stradella	26 —	253,40	. . . . .	7,193	
				Castel S. Giovanni	7,657	
12	PIACENZA	30,99	284,39	. . . . .	39,387	
				Pontenure	3,071	
13	Fiorenzuola d'Arda . . .	22,50	306,89	. . . . .	6,306	
14	Borgo S. Donnino . . .	13,77	320,66	. . . . .	10,202	
				S. Pancrazio Parm.te	3,325	
15	PARMA	22,24	342,90	. . . . .	47,428	
16	REGGIO NELL'EMILIA .	26,85	369,75	. . . . .	50,371	
				Rubbiera	3,432	
17	MODENA	25,12	394,87	. . . . .	55,512	
18	Castelfranco dell'Emilia .	12,77	407,64	. . . . .	11,934	
19	BOLOGNA	25,68	433,32	. . . . .	109,395	Ove occorresse, da *Bologna* ad *Imola* si farebbe tappa a *Castel S. Pietro*: da *Bologna* a *Castel S. Pietro*.....Ch. 23,07 da *Castel S. Pietro* a *Imola*..... » 10,89
				Castel S. Pietro (Em.)	11,569	
20	Imola	33,66	466,98	. . . . .	27,012	
				Castel Bolognese	5,288	
				Faenza	36,357	
21	FORLI'	28,07	495,05	. . . . .	38,646	
22	Cesena	19,61	514,66	. . . . .	33,861	
				Savignano di Rom.	4,518	
				S. Arcangelo di Rom.	7,768	
23	Rimini	29,73	544,39	. . . . .	33,372	

Digitized by Google

Itin. gen. N° VII.

MONTE STELVI (Tirolo) - Milano - Pavia - GENOVA

Numero delle Tappe	Luoghi di Tappa	DISTANZA IN CHILOMETRI da Tappa a Tappa	DISTANZA IN CHILOMETRI dal luogo di partenza	CAPOLUOGHI di Pretura compresi fra Tappa e Tappa	Popolazione del Comune	*Osservazioni*
	Da* STELVIO** (Tirolo) ***a					
1	Bormio	42,73	42,73	. . . . .	1,630	Dallo Stelvio a *Genova* per *Milano* eccellente strada praticabile in tutte le stagioni alle varie armi. Si attraversa il Po sul ponte in barche di *Mezzanacorti*.
2	*Grosio*	24,71	67,44	. . . . .	2,537	
				Grossotto	1,996	
3	Tirano	13,63	81,07	. . . . .	5,496	
4	SONDRIO	26,97	108,04	. . . . .	5,954	
5	Morbegno	25.27	133,31	. . . . .	3,514	Ove occorresse, massime nella cattiva stagione, da *Morbegno* a *Bellano*, si farebbe tappa a *Colico*: da *Morbegno* a *Colico* Ch. 15 — da *Colico* a *Bellano* . . . . . » 16,10
				Colico	2,988	
6	Bellano	31,10	164,41	. . . . .	2,605	
7	LECCO	26,39	190,80	. . . . .	6,285	Da *Lecco* a *Monza* si potrebbe, occorrendo, far tappa a *Merate*: da *Lecco* a *Merate* . . . . Ch. 21 — da *Merate* a *Monza* . . . . » 14 —
				Merate	2,417	
8	MONZA	35 —	225,80	. . . . .	24,662	Da *Monza* a *Genova* Chil. 189 di ferrovia.
9	MILANO	15,41	241,21	. . . . .	196,109	
10	Binasco	16,30	257,51	. . . . .	1,339	
11	PAVIA	17,32	274,83	. . . . .	30,480	
				Casatisma	1,218	
				Casteggio	3,206	
12	VOGHERA	30 —	304,83	. . . . .	13,800	
13	TORTONA	16 —	320,83	. . . . .	13,132	
14	NOVI LIGURE	18,04	338,87	. . . . .	11,445	
				Serravalle Scrivia	3,045	
15	Ronco Scrivia	26,37	365,24	. . . . .	2,758	
16	Pontedecimo	20,10	385,34	. . . . .	4,025	
17	GENOVA	15,60	400,94	. . . . .	127,986	

Itin. gen. N° VIII.

GARGNANO (sul Lago di Garda) - Cremona - Piacenza - GENOVA

	Da* GARGNANO** ***a	. . .	. . .	. . . . .	4,255	Da *Gargnano* a *Piacenza*, passando il Po sul ponte in barche presso *Cremona*, la strada è in ottime condizioni, sempre praticabile alle varie armi. Da *Piacenza* a *Genova* non è carreggiabile che per certi tratti, cioè: da *Piacenza* per 9 Ch. verso *Rivergaro*, per 3 Ch. da *Bobbio* nella direzione di *Rivergaro*, e per 21 Ch. da *Genova* verso *Bobbio*; in tutto il resto è mulattiera praticabile alla sola fant.; trovasi peraltro in costruzione.
1	SALÒ	15,37	15,37	. . . . .	4,140	
				Rezzato	2,040	
2	BRESCIA	30,92	46,29	. . . . .	40,499	
				Bagnolo Mella	3,073	
3	*Manerbio*	22,59	68,88	. . . . .	4,278	
				Robecco d'Oglio	2,492	

Digitized by Google

Numero delle Tappe	Luoghi di Tappa	DISTANZA IN CHILOMETRI da Tappa a Tappa	DISTANZA IN CHILOMETRI dal luogo di partenza	CAPOLUOGHI di Pretura compresi fra Tappa e Tappa	Popolazione del Comune	*Osservazioni*
	Segue *Da* Gargnano *a*					
4	CREMONA	27 —	95, 88	. . . . .	31, 001	Ove occorresse, da *Cremona* a *Piacenza* si farebbe tappa a *Monticelli d'Ongina*:
				Monticelli d'Ongina	7, 479	
5	PIACENZA	33, 64	129, 52	. . . . .	39, 387	da *Cremona* a *Monticelli* Ch. 11, 14
6	Rivergaro	17, 66	147, 18	. . . . .	4, 002	da *Monticelli* a *Piacenza* „ 22, 50
7	Bobbio	26, 41	173, 59	. . . . .	4, 575	
8	Ottone	23, 20	196, 79	. . . . .	3, 501	
9	Torriglia	26, 70	223, 49	. . . . .	4, 104	
				Staglieno	2, 664	
10	GENOVA	32 —	255, 49	. . . . .	127, 986	

Itin. gen. N° IX.

COMO - Milano - Piacenza - Parma - SPEZIA

	Da COMO *a*	. . .	. . .	. . . . .	24, 088	Da *Como* a *Parma* per *Milano* e *Piacenza* (ove si attraversa il Po sul ponte in barche) buona strada militare; da *Parma* alla *Spezia* strada nazionale della Cisa, ovunque bene tracciata, solidamente costrutta e praticabile a tutte le armi in qualsiasi stagione. Però nell'inverno, quando forti nevicate vengono accompagnate da vento impetuoso, la circolazione nelle vicinanze del varco della Cisa resta per qualche giorno sospesa.
1	Barlassina	21 —	21 —	. . . . .	993	
2	MILANO	22 —	43 —	. . . . .	196, 109	Qualora occorresse, da *Milano* a *Lodi* si potrebbe far tappa a *Melegnano*: da *Milano* a *Melegnano* Ch. 16, 09 da *Melegnano* a *Lodi* „ 15, 83
				Melegnano	4, 528	
3	Lodi	31, 92	74, 92	. . . . .	19, 562	
4	Casalpusterlengo	18, 80	93, 72	. . . . .	6, 235	Da *Milano* a *Parma* Chil. 126 di ferrovia.
5	PIACENZA	16, 94	110, 66	. . . . .	39, 387	
				Pontenure	3, 071	
6	Fiorenzuola d'Arda . . .	22, 50	133, 16	. . . . .	6, 306	
7	Borgo S. Donnino	13, 77	146, 93	. . . . .	10, 202	
				S. Pancrazio Parm.se	3, 325	
8	PARMA	22, 24	169, 17	. . . . .	47, 428	
9	Fornovo di Taro	22, 50	191, 67	. . . . .	3, 304	
10	Berceto	31, 32	222, 99	. . . . .	6, 149	
11	Pontremoli	27, 07	250, 06	. . . . .	11, 371	
12	Aulla	22, 75	272, 81	. . . . .	3, 384	
13	Sarzana	29, 54	302, 35	. . . . .	8, 771	
14	Spezia	17, 80	320, 15	. . . . .	11, 556	

Digitized by Google

Itin. gen. N° X.

BORGHETTO (Tirolo) - Verona - Mantova - LERICI (Spezia)

Numero delle Tappe	Luoghi di Tappa	DISTANZA IN CHILOMETRI da Tappa a Tappa	DISTANZA IN CHILOMETRI dal luogo di partenza	CAPOLUOGHI di Pretura compresi fra Tappa e Tappa	Popolazione del Comune	*Osservazioni*
	Da **BORGHETTO** (Tirolo) *a*	. . .	. . .	. . . . .	560	Da *Borghetto* (Tirolo) a *Reggio nell'Emilia* ottima strada, sempre praticabile a tutte le armi; s'attraversa il Po a *Borgoforte* su porto volante: da *Reggio nell'Emilia* a *Fosdinovo* strada detta *militare* Reggiana-Fosdinovese o Fivizzanese, e valica la cresta dell'appennino al Colle di Cerreto. Questa strada trovasi in ottime condizioni, transitabile a tutte le armi in qualunque stagione, meno però nelle epoche di straordinarie nevicate, nelle quali il passo di Cerreto tra *Culagna* e *Sassalbo* è intercettato. — Da *Verona* a *Mantova* Chil. 36 di ferrovia.
1	*Volargne*	20,74	20,74	. . . . .	500	
2	VERONA	20,19	40,93	. . . . .	56,418	
3	Villafranca Veronese . . .	16,80	57.73	. . . . .	7,197	
4	MANTOVA	26,02	83,75	. . . . .	28,197	
5	Borgoforte	13,12	96,87	. . . . .	3,109	
6	GUASTALLA	19,81	116,68	. . . . .	10,038	
7	REGGIO NELL'EMILIA .	26,67	143,35	. . . . .	50,351	
8	*La Cassina*	32,50	175,85	. . . . .	1,000	
9	Castelnuovo nei monti . .	17,70	193,55	. . . . .	6,135	
10	Culagna	21,96	215,51	. . . . .	1,215	
11	Fivizzano	27,45	242,96	. . . . .	13,674	
12	Fosdinovo	18,83	261,79	. . . . .	5,341	
				Sarzana	8,771	
13	Lerici	18,20	279,99	. . . . .	5,167	

Itin. gen. N° XI.

AURONZO - Belluno - Padova - Modena - Pistoia - PIOMBINO

	Da **AURONZO** *a*	. . .	. . .	. . . . .	3,832	La strada tracciata in questo itinerario trovasi per tutta la sua lunghezza in ottime condizioni; si attraversa il Po a *Pontelagoscuro* su porto volante. Il tratto da *Modena* a *Pistoia* è detto strada Modenese dell'Abetone o dei Giardini, od anche del passo di Boscolungo; è praticabile a tutte le armi in qualsiasi stagione.
1	Pieve di Cadore	18,10	18,10	. . . . .	3,367	
2	Longarone	25,40	43,50	. . . . .	3,910	
3	BELLUNO	19,40	62,90	. . . . .	14,076	
4	Feltre	30—	92,90	. . . . .	10,748	
5	*Cismon*	27,71	120,61	. . . . .	1,890	
6	Bassano Vicentino	23,20	143,81	. . . . .	12,207	
7	Cittadella	13,80	157,61	. . . . .	7,250	
8	PADOVA	29,50	187,11	. . . . .	53,973	Da *Padova* a *Ferrara* Chil. 79 di ferrovia.
9	Monselice	22,24	209,35	. . . . .	8,783	
10	ROVIGO	20,83	230,18	. . . . .	9,910	
11	Polesella	13,13	243,31	. . . . .	3,362	
12	FERRARA	20,85	264,16	. . . . .	67,988	
				Bondeno	11,815	

Digitized by Google

Numero delle Tappe	Luoghi di Tappa	DISTANZA IN CHILOMETRI da Tappa a Tappa	DISTANZA IN CHILOMETRI dal luogo da partenza	CAPOLUOGHI di Pretura compresi fra Tappa e Tappa	Popolazione del Comune	*Osservazioni*
	Segue *Da* Auronzo *a*					
13	Finale dell' Emilia	27, 50	291, 66	. . . . .	12, 434	Da *Ferrara* a *Modena* Chil. di Ferrovia
14	S. Giovanni in Persiceto	25 —	316, 66	. . . . .	14, 161	
15	MODENA	24, 50	341, 16	. . . . .	55, 512	
				Formigine	6, 413	
16	*Maranello*	15, 72	356, 88	. . . . .	2, 873	
17	*Serra Mazzoni*	16, 96	373, 84	. . . . .	500	
18	Pavullo nel Frignano .	14, 39	388, 23	. . . . .	9, 303	
19	*Lama di Mocogno*	15, 69	403, 92	. . . . .	3, 659	
20	Pieve Pelago	22 —	425, 92	. . . . .	3, 418	
21	*Boscolungo*	13, 23	439, 15	. . . . .	500	
22	S. Marcello Pistoiese . .	21, 77	460, 92	. . . . .	4, 135	
23	Pistoia	28, 96	489, 88	. . . . .	12, 274	Da *Pistoia* a *Livorno* Chil. 92 di ferrovia.
				Buggiano (già Borgo Buggiano)	9, 742	
24	Pescia	23, 97	513, 85	. . . . .	12, 026	
25	LUCCA	19, 04	532, 89	. . . . .	65, 435	
26	PISA	22, 79	555, 68	. . . . .	51, 057	
27	LIVORNO	22, 64	578, 32	. . . . .	96, 471	
28	*Fitto di Cecina*	31, 41	609, 73	. . . . .	2, 667	
29	*S. Vincenzo*	25 —	634, 73	. . . . .	500	
30	Piombino	20, 40	655, 13	. . . . .	3, 283	

Itin. gen. N° XII.

CAPORETTO (sull' Isonzo) - Udine - Treviso - Ferrara - Pistoia - LIVORNO

	Da CAPORETTO *a*					
1	Cividale	26, 99	26, 99	. . . . .	6, 812	La strada indicata in quest'itinerario trovasi per tutta la sua lunghezza in eccellenti condizioni; è sempre transitabile alle varie armi. Si attraversa il Po a *Pontelagoscuro* su porto volante. Il tratto da *Bologna* a *Pistoia* è detto Strada nazionale bolognese della Porretta, e valica il dorsale dell'appennino al varco di *Spedaletto*.
2	UDINE	15, 80	42, 79	. . . . .	24, 124	
3	Codroipo	22, 50	65, 29	. . . . .	4, 001	
4	Pordenone	25, 83	91, 12	. . . . .	7, 093	
5	Sacile	13, 24	104, 36	. . . . .	4, 642	
6	Conegliano	17, 96	122, 32	. . . . .	7, 062	
7	TREVISO	27, 40	149, 72	. . . . .	23, 550	Da *Udine* a *Livorno* Chil. 470 di ferrovia.
8	Mirano	32, 59	182, 31	. . . . .	6, 168	
9	PADOVA	26, 02	208, 33	. . . . .	53, 973	
10	Monselice	22, 24	230, 57	. . . . .	8, 783	
11	ROVIGO	20, 83	251, 40	. . . . .	9, 910	

Digitized by Google

Numero delle Tappe	Luoghi di Tappa	DISTANZA IN CHILOMETRI da Tappa a Tappa	DISTANZA IN CHILOMETRI dal luogo di partenza	CAPOLUOGHI di Pretura compresi fra Tappa e Tappa	Popolazione del Comune	*Osservazioni*
	Segue *Da* Caporetto *a*					
12	Polcsella	13,13	264,53	. . . . .	3,362	
13	FERRARA	20,85	285,38	. . . . .	67,988	
14	*Altedo*	26 —	311,38	. . . . .	500	
15	BOLOGNA	25 —	336,38	. . . . .	109,395	
16	*Sasso*	16,56	352,94	. . . . .	6,834	
17	VERGATO	20,94	373,88	. . . . .	4,902	
18	Porretta	22,26	396,14	. . . . .	2,999	
19	*Sambuca Pistoiese*	11,39	407,53	. . . . .	4,730	
20	PISTOIA.	26 —	433,53	. . . . .	28,468	
				Buggiano (già Borgo Buggiano)	9,742	
21	Pescia.	23,97	457,50	. . . . .	12,026	
22	LUCCA	19,04	476,54	. . . . .	65,435	
23	PISA	22,79	499,33	. . . . .	51,057	
24	LIVORNO	22,64	521,97	. . . . .	96,471	

Itin. gen. N° XIII.

FERRARA - Firenze - Siena - Roma - NAPOLI

	Da **FERRARA** *a*	. . .	. . .	. . . . .	67,988	La strada da *Ferrara* a *Napoli* per *Bologna*, *Firenze* e *Roma* trovasi in eccellenti condizioni; il tratto da *Bologna* a *Firenze* è detto Strada nazionale delle Filigare; valica l'appennino al varco della Futa, ed è praticabile a tutte le armi in qualsiasi stagione.
1	*Altedo*	26 —	26 —	. . . . .	500	
2	BOLOGNA	25 —	51 —	. . . . .	109,395	
3	Loiano	30,42	81,42	. . . . .	3,859	
4	*Pietramala*	16,30	97,72	. . . . .	600	
5	*Barberino di Mugello* . .	21,48	119,20	. . . . .	9,371	
6	FIRENZE.	32,20	151,40	. . . . .	114,363	Da *Ferrara* a *Siena* per Bologna e Firenze Chil. 276 di ferrovia.
7	San Casciano	16,09	167,49	. . . . .	11,258	
8	Poggibonsi	24,70	192,19	. . . . .	7,149	
9	SIENA	26,60	218,79	. . . . .	21,902	
10	*Buonconvento*	26,05	244,84	. . . . .	3 164	
11	*San Quirico d'Orcia* . . .	15,95	260,79	. . . . .	1,952	
12	Radicofani	27,68	288,47	. . . . .	2,721	
13	*Acquapendente*	23 —	311,47	. . . . .	4,743	
14	*Bolsena*	18 —	329,47	. . . . .	2,092	
15	Viterbo	29 —	358,47	. . . . .	16,528	
16	*Ronciglione*.	18 —	376,47	. . . . .	5,159	
17	*Monterosi*.	14 —	390,47	. . . . .	817	

Digitized by Google

Numero delle Tappe	Luoghi di Tappa	DISTANZA IN CHILOMETRI da Tappa a Tappa	DISTANZA IN CHILOMETRI dal luogo di partenza	CAPOLUOGHI di Pretura compresi fra Tappa e Tappa	Popolazione del Comune	*Osservazioni*
	Segue *Da* Ferrara *a*					
18	ROMA	38 —	428, 47	. . . . .	184, 157	Da ***Roma*** a ***Napoli*** Chil. 261 di ferrovia.
19	*Colonna*	23 —	451, 47	. . . . .	230	
20	*Valmontone*	17 -	468, 47	. . . . .	3, 275	
21	*Anagni*.	24 —	492, 47	. . . . .	7, 833	
22	Frosinone	22 —	514, 47	. . . . .	9, 234	
23	Arce	26 —	540, 47	. . . . .	5, 467	
24	Cassino già S. Germano .	25, 92	566, 39	. . . . .	11, 346	
25	Mignano	20, 37	586, 76	. . . . .	2, 197	
26	Teano	24, 07	610, 83	. . . . .	12, 101	
27	Capua	21, 29	632, 12	. . . . .	14, 238	
28	Aversa	17, 13	649, 25	. . . . .	18, 248	
29	NAPOLI	19, 03	668, 28	. . . . .	447, 065	

Itin. gen. N° XIV.

FIRENZE - Arezzo - Perugia - Aquila - NAPOLI

	Da* FIRENZE *a	. . .	. . .	. . . . .	114, 363	La strada indicata in quest'itinerario si trova, in complesso, in buone condizioni, ed è praticabile nelle varie stagioni a tutte le armi.
1	Figline Valdarno	31, 82	31, 82	. . . . .	9, 141	
				S. Giov. Val d'Arno	4, 220	
2	Montevarchi	14, 35	46, 17	. . . . .	8, 820	Da ***Firenze*** a ***Terni*** Chil. 289 di ferrovia.
3	AREZZO	31, 44	77, 61	. . . . .	36, 806	
				Castiglione fiorent.	12, 085	
4	Cortona	30 —	107, 61	. . . . .	25, 032	
5	Magione	33, 63	141, 24	. . . . .	6, 298	
6	PERUGIA.	19, 50	160, 74	. . . . .	44, 130	
7	*Derula*	18 —	178, 74	. . . . .	4, 229	
8	Todi	27 —	205, 74	. . . . .	14, 021	
9	*S. Gemini*	20, 63	226, 37	. . . . .	1, 917	
10	TERNI	12, 25	238, 62	. . . . .	14, 663	
11	RIETI	33, 33	271, 95	. . . . .	14, 224	
				CITTADUCALE	4, 126	
12	Antrodoco	23, 21	295, 16	. . . . .	3, 551	
13	AQUILA	31, 48	326, 64	. . . . .	15, 732	
14	*Navelli*	27, 70	354, 34	. . . . .	2, 509	
15	Popoli	15, 20	369, 54	. . . . .	6, 082	
16	SULMONA	14, 81	384, 35	. . . . .	14, 553	

Digitized by Google

Numero delle Tappe	Luoghi di Tappa	DISTANZA IN CHILOMETRI da Tappa a Tappa	DISTANZA IN CHILOMETRI dal luogo di partenza	CAPOLUOGHI di Pretura compresi fra Tappa e Tappa	Popolazione del Comune	*Osservazioni*
	Segue *Da* Firenze *a*					
17	*Rocca-Pia già Roccavalle-oscura*	20,37	404,72	. . . . .	951	Nella cattiva stagione le truppe a piedi potranno dividere in due la tappa da *Rocca-Pia* a *Castel di Sangro*:
				Roccaraso	2,105	
18	Castel di Sangro	21,29	426,01	. . . . .	4,802	da *Rocca-Pia* a *Roccaraso* . . . . . Ch. 13,90
19	Isernia	33,33	459,34	. . . . .	8,584	da *Roccaraso* a *Castel di Sangro* . . . . . „ 8,33
20	Venafro	21,85	481,19	. . . . .	4,333	
21	Teano	30,42	511,61	. . . . .	12,101	da *Teano* a *Napoli* Chil. di Ferrovia
22	Capua	21,29	532,90	. . . . .	14,238	
23	Aversa	17,13	550,03	. . . . .	18,248	
24	NAPOLI	19,03	569,06	. . . . .	447,065	

Itin. gen. N° XV.

RAVENNA - Firenze - LIVORNO

	Da **RAVENNA** *a*	. . .	. . .	. . . . .	57,303	Da *Ravenna* a *Livorno* per *Firenze* strada in buone condizioni: da *Faenza* a *Borgo S. Lorenzo* è detta Strada Faentina, e valica il dorsale dell'appennino al varco di Casaglia, sempre praticabile alle varie armi.
				Russi	7,347	
1	Faenza	32,50	32,50	. . . . .	36,357	
2	Brisighella	12,02	44,52	. . . . .	11,602	
3	Marradi	24,29	68,81	. . . . .	7,695	
4	Borgo S. Lorenzo	29,75	98,56	. . . . .	11,408	
5	FIRENZE	31,08	129,64	. . . . .	114,363	Da *Firenze* a *Livorno* Chil. 98 di ferrovia.
6	Empoli	31,84	161,48	. . . . .	15,768	
7	Pontedera	28—	189,48	. . . . .	9,721	
8	LIVORNO	31,40	220,88	. . . . .	96,471	

Itin. gen. N° XVI.

RAVENNA - Forlì - FIRENZE

	Da **RAVENNA** *a*	. . .	. . .	. . . . .	57,303	La strada tracciata in quest'itinerario è sempre praticabile a tutte le armi; da *Forlì* a *Firenze* è detta strada del Varco di S. Godenzo o Colle del Muraglione, e trovasi in buone condizioni.
1	FORLI'	26,88	26,88	. . . . .	38,646	
2	Rocca S. Casciano . . .	27,79	54,67	. . . . .	3,699	
3	*San Godenzo*	35,93	90,60	. . . . .	3,125	
				Dicomano	3,946	
4	Pontassieve	28,24	118,84	. . . . .	9,940	
5	FIRENZE	17,50	136,34	. . . . .	114,363	

Digitized by Google

Itin. gen. N° XVII.

COMACCHIO - Ancona - FOGGIA

Numero delle Tappe	Luoghi di Tappa	DISTANZA IN CHILOMETRI da Tappa a Tappa	DISTANZA IN CHILOMETRI dal luogo di partenza	CAPOLUOGHI di Pretura compresi fra Tappa e Tappa	Popolazione del Comune	*Osservazioni*
	Da* COMACCHIO *a	. . .	. . .	. . . . .	8,476	Da *Comacchio* a *Pesaro*, lungo il litorale adriatico, buona strada militare: si attraversa il Po su porto volante, ed il Tronto su ponte in barche. La strada da *Pesaro* a *Foggia*, quale è indicata in quest'itinerario, non può essere percorsa che dalla fanteria senza carri. La vera strada militare da *Pesaro* a *Foggia* è quella descritta nell'itinerario N° XVIII.
1	RAVENNA	35,32	35,32	. . . . .	57,303	
2	Cervia	21,75	57,07	. . . . .	5,820	
3	RIMINI	28,50	85,57	. . . . .	33,272	Le truppe a piedi potrebbero, occorrendo, da *Rimini* a *Pesaro* far tappa alla *Cattolica*, qualora si trattasse di distaccamenti non troppo forti.
				Cattolica	600	
4	PESARO	35,69	121,26	. . . . .	19,905	
5	Fano	12,57	133,83	. . . . .	19,649	
6	Sinigaglia	22,50	156,33	. . . . .	23,226	Da *Rimini* a *Foggia* vi hanno 415 Chilometri di ferrovia.
7	ANCONA	30 —	186,33	. . . . .	46,090	Le truppe a cavallo potranno da *Ancona* far tappa a *Porto Recanati* anzichè a *Loreto:* da *Ancona* a *Porto Recanati* Chilometri 29,65.
8	Loreto	27,65	213,98	. . . . .	8,328	
				Porto Recanati	1,000	
9	*Porto Civitanova*	21 —	234,98	. . . . .		
10	*Porto Fermo (o S. Giorgio)*	20 —	254,98	. . . . .	3,231	
				Grottamare	3,620	
11	S. Benedetto del Tronto	26,90	281,88	. . . . .	5,607	Nel caso in cui più Corpi o frazioni di truppe si succedessero nella marcia, si farà tappa alternativamente a *S. Benedetto del Tronto* ed a *Grottamare*, affine di non esaurire le risorse di una stessa località.
12	Giulianuova	25 —	306,88	. . . . .	4,761	
13	*Silvi*	22 —	328,88	. . . . .	3,076	
14	*Pescara*	15 —	343,88	. . . . .	4,557	
15	Ortona	22 —	365,88	. . . . .	12,819	
16	LANCIANO	24,07	389,95	. . . . .	18,108	
17	Paglieta	14 —	403,95	. . . . .	4,246	
18	VASTO	20 —	423,95	. . . . .	12,367	
19	Termoli	33,30	457,25	. . . . .	2,626	
20	Serracapriola	27,78	485,03	. . . . .	4,749	
21	SAN SEVERO	28,71	513,74	. . . . .	17,595	
22	FOGGIA	28,02	541,76	. . . . .	34,052	

Digitized by Google

Itin. gen. N° XVIII.

PESCARA - Foggia - Bari - Lecce - OTRANTO

Numero delle Tappe	Luoghi di Tappa	DISTANZA IN CHILOMETRI da Tappa a Tappa	DISTANZA IN CHILOMETRI dal luogo di partenza	CAPOLUOGHI di Pretura compresi fra Tappa e Tappa	Popolazione del Comune	*Osservazioni*
	Da* PESCARA *a	. . .	. . .	. . . . .	4,557	La strada da *Pescara* ad *Otranto* trovasi per tutta la sua lunghezza in eccellenti condizioni; essa è sempre praticabile alle varie armi.
1	CHIETI	16,47	16,67	. . . . .	19,789	
2	Torre dei Passeri	25,50	42,17	. . . . .	2,020	
3	Popoli	17,50	59,67	. . . . .	6,082	Le truppe a cavallo potranno fare una sola tappa da *Chieti* a *Popoli*.
4	SOLMONA	14,81	74,48	. . . . .	14,558	
5	*Rocca-Pia già Roccavalle-oscura*	20,37	94,85	. . . . .	951	Nella cattiva stagione le truppe a piedi potranno dividere in due la tappa da *Rocca-Pia* a *Castel di Sangro*: da *Rocca-Pia* a *Roccaraso* Ch. 13,90 da *Roccaraso* a *Castel di Sangro* . . . . . „ 8,33
				Roccaraso	2,105	
6	Castel di Sangro	21,29	116,14	. . . . .	4,802	
7	ISERNIA	33,33	149,47	. . . . .	8,584	
8	Cantalupo nel Sannio . .	20,64	170,11	. . . . .	2,352	
				Boiano	4,971	
9	*Vinchiaturo*	17,64	187,75	. . . . .	3,629	
10	Jelsi	23,14	210,89	. . . . .	2,770	
11	Volturara Appula	34,81	245,70	. . . . .	2,776	
12	Lucera	32,44	278,14	. . . . .	14,787	
13	FOGGIA	17,47	295,61	. . . . .	34,052	Da *Foggia* a *Lecce* vi hanno Chil. 271 di strada ferrata.
14	Cerignola	36,16	331,77	. . . . .	21,639	
15	Canosa di Puglia	14,49	346,26	. . . . .	12,894	
16	BARLETTA	23,89	370,15	. . . . .	26,952	
				Trani	22,702	
				Bisceglie	19,056	
17	Molfetta	29,76	399,91	. . . . .	24,958	
				Giovinazzo	8,629	
18	BARI	24,85	424,76	. . . . .	34,063	
19	Mola	19,97	444,73	. . . . .	12,574	
20	Monopoli	19,19	463,92	. . . . .	17,505	
21	Fasano	14,16	478,08	. . . . .	12,951	
22	Ostuni	21,99	500,07	. . . . .	16,367	
23	San Vito dei Normanni .	14,83	514,90	. . . . .	6,019	
24	BRINDISI	20,49	535,39	. . . . .	9,105	
25	Campi Salentino	24,74	560,13	. . . . .	4,463	
26	LECCE	14,08	574,21	. . . . .	21,345	
27	Martano	22,99	597,20	. . . . .	3,367	
28	Otranto	17,15	614,35	. . . . .	2,032	

Digitized by Google

Itin. gen. N° XIX.

PESARO - Arezzo - GROSSETO

Numero delle Tappe	Luoghi di Tappa	DISTANZA IN CHILOMETRI da Tappa a Tappa	DISTANZA IN CHILOMETRI dal luogo di partenza	CAPOLUOGHI di Pretura compresi fra Tappa e Tappa	Popolazione del Comune	*Osservazioni*
	Da* PESARO *a	. . .	. . .	. . . . .	19,905	Da *Pesaro* a *S. Sepolcro* strada provinciale detta del varco di Bocca Trabaria; è bene mantenuta e praticabile alla varie armi in tutte le stagioni. Parimenti in buone condizioni trovasi la strada da *S. Sepolcro* a *Grosseto*.
1	URBINO	36,36	36,36	. . . . .	15,444	
2	Urbania.	18,84	55,20	. . . . .	4,600	
				S. Angelo in Vado	3,551	
3	*Borgo Pace*	19,82	75,02	. . . . .	267	
4	S. Sepolcro	22,11	97,13	. . . . .	7,813	
5	AREZZO	37,80	134,93	. . . . .	36,806	
6	*Lucignano*	23,57	163,50	. . . . .	3,885	
7	*S. Giovanni d'Asso* . . .	26,50	190 —	. . . . .	1,615	
8	Montalcino	17,26	207,26	. . . . .	7,540	
9	*Paganico*	30 —	237,26	. . . . .	500	
10	GROSSETO	25 —	262,26	. . . . .	6,582	Nella stagione estiva la città di *Grosseto* rimane pressochè deserta in causa dell' insalubrità dell' aria, e tutte le autorità civili e militari, non che la guarnigione ed il bagno penale si riducono a *Scansano*.

Itin. gen. N° XX.

FANO - Gubbio - Fuligno - ROMA

	Da* FANO *a	. . .	. . .	. . . . .	19,646	La strada detta del Furlo che da *Fano*, risalendo la stretta valle del Metauro e valicando l'Appennino al passo della Scheggia, conduce a *Fuligno*, si trova in ottime condizioni, e così prosegue sino a *Roma*. essendo in ogni tempo praticabile a tutte le armi.
1	Fossombrone	25,71	25,71	. . . . .	7,936	
2	Cagli	24,84	50,55	. . . . .	9,763	
3	Gubbio	30,37	80,92	. . . . .	21,772	
4	Gualdo Tadino	23,40	104,32	. . . . .	7,192	Da *Gualdo Tadino* a *Roma* Chil. 203 di ferrovia.
5	Nocera Umbria	15,50	119,82	. . . . .	5,430	
6	FULIGNO	22 —	141,82	. . . . .	20,255	
				Trevi	4,907	
7	SPOLETO	27,32	169,14	. . . . .	19,936	
8	TERNI	25,27	194,41	. . . . .	14,663	
9	*Configni*	22,86	217,27	. . . . .	692	
10	*Cantalupo in Sabina* . .	16,18	233,45	. . . . .	695	
11	*Monterotondo*	40 —	273,45	. . . . .	2,309	
12	ROMA	20,10	293,55	. . . . .	184,157	

Digitized by Google

Itin. gen. N° XXI.

ANCONA - Macerata - Fuligno - ROMA

Numero delle Tappe	Luoghi di Tappa	DISTANZA IN CHILOMETRI da Tappa a Tappa	DISTANZA IN CHILOMETRI dal luogo di partenza	CAPOLUOGHI di Pretura compresi fra Tappa e Tappa	Popolazione del Comune	*Osservazioni*
	Da **ANCONA** *a*	. . .	. . .	. . . . .	46,090	La strada descritta nel presente itinerario è transitabile a tutte le armi nelle varie stagioni.
1	Osimo	18 —	18 —	. . . . .	15,923	
2	Recanati	19,60	37,60	. . . . .	18,853	Da *Ancona* a *Roma* Chil. 295 di ferrovia.
3	MACERATA.	20,13	57,73	. . . . .	19,283	
4	Tolentino	18,17	75,90	. . . . .	10,861	
5	CAMERINO.	27,83	103,73	. . . . .	11,873	
6	*Serravalle di Chienti* . .	13,50	117,23	. . . . .	2,715	
7	FULIGNO	35,50	152,73	. . . . .	20,255	
				Trevi	4,907	
8	SPOLETO	27,32	180,05	. . . . .	19,936	
9	TERNI	25,27	205,32	. . . . .	14,663	
10	Narni	13,37	218,69	. . . . .	9,145	
11	Magliano Sabino	23,94	242,63	. . . . .	2,455	
12	*Civita Castellana*	14,30	256,93	. . . . .	3,707	
13	*Castelnuovo di Porto* . . .	23 —	279,93	. . . . .	928	
14	ROMA	25 —	304,93	. . . . .	184,157	

Itin. gen. N° XXII.

NAPOLI - Foggia - MANFREDONIA

	Da **NAPOLI** *a*	. . .	. . .	. . . . .	447,065	Da *Napoli* a *Manfredonia* eccellente strada militare, sempre praticabile a tutte le armi.
				Pomigliano d'Arco	8,929	
				Marigliano	9,304	Da *Napoli* a *Nola* Chil. 34 di ferrovia.
1	NOLA	29,01	29,01	. . . . .	12,030	
				Baiano	2,570	*NB.* Talune tappe riescono alquanto lunghe e faticose, ma non vi ha modo di scompartirle altrimenti.
				Monte Forte Irpino	3,737	
2	AVELLINO	27,10	56,11	. . . . .	19,761	
3	*Dentecane*	20 —	76,11	. . . . .	500	
4	Grottaminarda	16,54	92,65	. . . . .	4,370	
5	ARIANO	12,20	104,85	. . . . .	13,987	
6	BOVINO	40,20	145,05	. . . . .	6,451	Le truppe di transito non fanno tappa a *Bovino*, che dista Ch. 4 1/2 dalla strada nazionale, ma bensì a *Ponte Bovino* sulla strada medesima, ove vi hanno una grande *Taverna* e varie *Masserie* capaci complessivamente di un Battaglione e di due Squadroni.
7	FOGGIA	33,28	178,33	. . . . .	34,052	
8	Manfredonia	37,26	215,59	. . . . .	7,812	Da *Bovino* a *Foggia* Chil. 34 di ferrovia.

Digitized by Google

Itin. gen. N° XXIII.

SALERNO - Benevento - Campobasso - TERMOLI

Numero delle Tappe	Luoghi di Tappa	DISTANZA IN CHILOMETRI da Tappa a Tappa	DISTANZA IN CHILOMETRI dal luogo di partenza	CAPOLUOGHI di Pretura compresi fra Tappa e Tappa	Popolazione del Comune	*Osservazioni*
	Da* SALERNO *a	. . .	. . .	. . . . .	29,031	Da *Salerno* a *Termoli* la strada trovasi in ottime condizioni, ed è ognora praticabile a tutte le armi.
				Baronissi	7,428	
1	Mercato di S. Severino .	13,88	13,88	. . . . .	9,656	
2	AVELLINO	20,37	34,25	. . . . .	19,761	
3	Montefusco	20,80	55,05	. . . . .	2,126	
				S. Giorgio la Mont.	1,854	
4	BENEVENTO	14,81	69,86	. . . . .	18,991	
5	Pontelandolfo	22,22	92,08	. . . . .	4,284	
6	*San Giuliano di Puglia* .	23 —	115,08	. . . . .	2,477	
7	CAMPOBASSO	18,03	133,11	. . . . .	14,346	
8	Casacalenda	40,70	173,81	. . . . .	6,017	
9	LARINO	13,29	187,10	. . . . .	6,152	
10	Termoli	33,52	220,62	. . . . .	2,626	

Itin. gen. N° XXIV.

SALERNO - Rionero - BARLETTA

	Da* SALERNO *a	. . .	. . .	. . . . .	29,031	La strada da *Salerno* a *Barletta*, benchè alquanto faticosa a percorrersi nella cattiva stagione per la natura montuosa del terreno su cui nella massima parte si svolge, nullameno è praticabile in tutta la sua lunghezza alle varie armi.
1	Eboli	28,70	28,70	. . . . .	8,842	
2	Laviano	37,96	66,66	. . . . .	2,407	
3	Muro Lucano	19,44	86,10	. . . . .	8,388	
4	*S. Fele*	27,78	113,88	. . . . .	9,086	—
5	Rionero in Volture	24,07	137,95	. . . . .	12,051	Da *Salerno* a *Eboli* Chil. 26 di ferrovia.
				Barile	3,753	
6	*Lavello*	22,23	160,17	. . . . .	5,366	
7	Canosa di Puglia	30,86	191,03	. . . . .	12,894	
8	BARLETTA	23,89	214,92	. . . . .	26,952	

Digitized by Google

Itin. gen. N° XXV.

SALERNO - Potenza - Taranto - LECCE

Numero delle Tappe	Luoghi di Tappa	DISTANZA IN CHILOMETRI da Tappa a Tappa	DISTANZA IN CHILOMETRI dal luogo di partenza	CAPOLUOGHI di Pretura compresi fra Tappa e Tappa	Popolazione del Comune	*Osservazioni*
	Da* SALERNO *a	. . .	. . .	. . . . .	29,031	La strada da *Salerno* a *Lecce* trovasi in complesso in buone condizioni; è praticabile alle varie armi per tutta la sua lunghezza, se si eccettui il tratto da *Grassano* a *Matera*, il quale è un sentiero transitabile solo alla fanteria. — Da *Salerno* a *Eboli* Chil. 26 di ferrovia.
1	Eboli	28,70	28,70	. . . . .	8,842	
2	*Auletta*	33,18	61,88	. . . . .	2,780	
3	Vietri di Potenza	31,40	93,28	. . . . .	3,507	
4	Picerno	23,22	116,50	. . . . .	4,620	
5	POTENZA	22,22	138,72	. . . . .	15,777	
6	*Vaglio di Basilicata* . . .	16,67	155,19	. . . . .	4,045	
7	Tricarico	35,18	190,37	. . . . .	6,483	
8	*Grassano*	14,81	205,18	. . . . .	5,336	
9	*Miglionico*	25,92	231,30	. . . . .	3,993	
10	MATERA	20,37	251,67	. . . . .	14,225	
11	ALTAMURA	20,05	271,72	. . . . .	17,363	
				Santeramo in Colle	9,794	
12	Gioia dal Colle	32,57	304,29	. . . . .	17,005	Da *Gioia* a *Taranto* Chil. di Ferrov.a
13	Mottola	24,81	329,10	. . . . .	5,040	
				Massafra	9,290	
14	TARANTO	27,04	356,14	. . . . .	27,484	
				S. Giorgio sotto Tar.to	2,024	
15	Sava	29,68	385,82	. . . . .	5,099	
				Manduria	8,224	
16	*S. Pancrazio Salentino* .	24,28	410,10	. . . . .	1,327	
				Campi Salentino	4,463	
17	LECCE	30,11	440,21	. . . . .	21,345	

Itin. gen. N° XXVI.

PALERMO - Lercara Friddi - GIRGENTI

	Da* PALERMO *a	. . .	. . .	. . . . .	194,463	La strada da *Palermo* a *Girgenti* è sempre praticabile alle varie armi.
1	Misilmeri	13,50	13,50	. . . . .	7,458	
2	*Villafrati*	18 —	31,50	. . . . .	2,651	
3	Lercara Friddi	25 —	56,50	. . . . .	9,007	
4	*Castelltermini*	24 —	80,50	. . . . .	7,607	
5	GIRGENTI	27 —	107,50	. . . . .	17,194	

Digitized by Google

Itin. gen. N° XXVII.

PALERMO - Caltanisetta - Terranova - NOTO

Numero delle Tappe	Luoghi di Tappa	DISTANZA IN CHILOMETRI da Tappa a Tappa	DISTANZA IN CHILOMETRI dal luogo di partenza	CAPOLUOGHI di Pretura compresi fra Tappa e Tappa	Popolazione del Comune	*Osservazioni*
	Da* PALERMO *a	. . .	. . .	. . . . .	194,463	Da *Palermo* a *Barrafranca* la strada è rotabile ed in buone condizioni; è mulattiera da *Barrafranca* a *Terranova;* quindi di nuovo rotabile fino a *Noto.*
1	Misilmeri	13,50	13,50	. . . . .	7,458	
2	*Villafrati*	18 —	31,50	. . . . .	2,651	
3	*Roccapalumba*	27 —	58,50	. . . . .	1,923	
4	*Vallelunga*	30 —	88,50	. . . . .	4,481	
5	S. Caterina Villarmosa . .	31,26	119,76	. . . . .	6,382	
6	CALTANISETTA	19,35	139,11	. . . . .	23,879	
7	Pietraperzia	19,35	158,46	. . . . .	10,540	
				Barrafranca	8,928	
8	Mazzarino	18,60	177,06	. . . . .	10,421	
				Butera	5,141	
9	TERRANOVA DI SICILIA . .	26,80	203,86	. . . . .	10,465	
10	Vittoria	24 —	227,86	. . . . .	11,489	
				Comiso	15,803	
11	Ragusa	27 —	254,86	. . . . .	23,477	
12	MODICA	15 —	269,86	. . . . .	29,799	
13	Spaccaforno	19 —	288,86	. . . . .	8,159	
				Rosolini	5,851	
14	Noto	23 —	311,86	. . . . .	14,619	

Itin. gen. N° XXVIII.

MESSINA - Corleone - ALCAMO

	Da* MESSINA *a	. . .	. . .	. . . . .	103,324	La strada da *Messina* ad *Alcamo*, quale è tracciata in quest'itinerario, non è ovunque praticabile a tutte le armi: è rotabile pel maggior tratto da *Messina* a *Roccapalumba*, da dove corre mulattiera sino a *Corleone;* di nuovo è rotabile da *Corleone* a *S. Giuseppe* per tornare mulattiera sino ad *Alcamo.*
1	*Nizza di Sicilia già San Ferdinando*	19 —	19 —	. . . . .	1,770	
				Taormina	2,978	Da *Messina* a *Giardini* Chil. 48 di ferrovia.
2	*Giardini*	23 —	42 —	. . . . .	1,523	
3	Linguaglossa	17 —	59 —	. . . . .	8,086	
4	Randazzo	20,81	79,81	. . . . .	7,136	
				Bronte	12,092	
5	Adernò	32 —	111,81	. . . . .	12,999	
6	Ragalbuto	23,78	135,59	. . . . .	8,995	
				Aggira	11,646	

Digitized by Google

Numero delle Tappe	Luoghi di Tappa	DISTANZA IN CHILOMETRI da Tappa a Tappa	DISTANZA IN CHILOMETRI dal luogo di partenza	CAPOLUOGHI di Pretura compresi fra Tappa e Tappa	Popolazione del Comune	*Osservazioni*
	Segue *Da* Messina *a*					
7	Leonforte	28 —	163, 59		12, 238	
8	Calascibetta	22, 29	185, 88		5, 365	
9	*Villarosa*	17, 12	203 —		6, 757	
10	S. Catterina Villarmosa	19, 35	222, 35		6, 382	
11	*Vallelunga*	31, 26	253, 61		4, 981	
12	*Roccapalumba*	30 —	283, 61		1, 923	
13	Corleone	34 —	317, 61		15, 350	
14	*San Giuseppe Jato*	23 —	340, 61		6, 442	
15	Alcamo	21 —	361, 61		19, 518	

Itin. gen. N° XXIX.

CAGLIARI - Nuoro - TEMPIO PAUSANIA

	Da **CAGLIARI** *a*	. . .	. . .		30, 905	In causa delle difficoltà che da lato della viabilità presenta nella stagione jemale la strada da *Cagliari* a *Botidda*, quale è descritta in quest'itinerario, si potrà percorrere in detta stagione l'itinerario N° XXX sino a *Macomer*, indi: da *Macomer* a *Botidda* Ch. 34 — da *Botidda* a *Patada* » 24 — seguendo quindi il presente itinerario, sempre praticabile alle varie armi.
1	Monastir	20, 30	20, 30		1, 282	
2	Senorbi	19, 95	40, 25		1, 248	
				Mandas	2, 074	
3	Isili	29, 42	69, 67		2, 432	
4	Laconi	18, 93	88, 60		2, 156	
5	*Meana Sardo*	22, 40	111 —		1, 560	
6	Sorgono	14, 65	125, 65		1, 518	
7	Gavoi	32, 40	158, 05		1, 602	
8	Orani	17, 39	175, 44		2, 350	
9	Nuoro	20, 93	196, 37		5, 003	
10	*Botidda*	33 —	229, 37		735	
11	Patada	24 —	253, 37		3, 088	
12	Ozieri	14, 40	267, 77		7, 143	
13	Oschiri	21, 92	289, 69		2, 125	
14	Tempio Pausania	32, 60	322, 29		1, 360	

Digitized by Google

Itin. gen. N° XXX.

CAGLIARI - Oristano - PORTO TORRES

Numero delle Tappe	Luoghi di Tappa	DISTANZA IN CHILOMETRI da Tappa a Tappa	DISTANZA IN CHILOMETRI dal luogo di partenza	CAPOLUOGHI di Pretura compresi fra Tappa e Tappa	Popolazione del Comune	*Osservazioni*
	Da **CAGLIARI** *a*	. . .	. . .	. . . . .	30,905	La strada da *Cagliari* a *Porto Torres* trovasi per tutta la sua lunghezza in ottime condizioni, ed è ognora praticabile alle varie armi.
1	Monastir	20,30	20,30	. . . . .	1,282	
				Nuraminis	1,745	
2	Sanluri	23,80	44,10	. . . . .	4,004	
3	*Uras*	22,10	66,20	. . . . .	2,080	
4	Oristano	25—	91,20	. . . . .	6,485	
5	*Paulilatino*	28—	119,20	. . . . .	2,909	
6	Macomer	25—	144,20	. . . . .	2,269	
7	Bonorva	21,50	165,70	. . . . .	4,897	
8	*Torralba*	17,40	183,10	. . . . .	1,197	
9	*Codrongianus*	20,02	203,12	. . . . .	1,106	
10	SASSARI	17,30	220,42	. . . . .	23,086	
11	Porto Torres	19,22	239,64	. . . . .	2,019	

Digitized by Google

Digitized by Google

ITINERARI PARZIALI

per Provincia

(escluse le Venete)

ossia

Itinerari mediante i quali sono tra loro congiunti i Capoluoghi di Circondario di una medesima Provincia.

Le Provincie di Ancona - Arezzo - Grosseto - Lucca e Sondrio, non avendo che un solo Circondario, non hanno naturalmente Itinerario parziale.

Ciascun Itinerario parziale è seguìto da una Tavola poliometrica e da una Tabella di concatenazione il cui ufficio è distintamente specificato su di esse.

Digitized by Google

Digitized by Google

Provincia

DI

ABRUZZO CITERIORE

CIRCONDARI

Chieti
Lanciano
Vasto

Pescara (*Fortezza*)

Digitized by Google

Digitized by Google

Da *Chieti*

Destinazione	Numero delle Tappe	LUOGHI di TAPPA e Popolazione approssimativa	Distanza in Chilom. da Tappa a Tappa	COMUNI compresi fra Tappa e Tappa
a LANCIANO				Bucchianico
				Casacanditella
				S. Martino sulla Maruccina
	1	Guardiagrele (8 m.)	31, 48	
				Castelfrentano già Castelnuovo
	2	LANCIANO (18 m.).	24, 07	
a VASTO				Bucchianico
				Casacanditella
				S. Martino sulla Maruccina
	1	Guardiagrele (8 m.)	31, 48	
				Castelfrentano già Castelnuovo
	2	LANCIANO (18 m.)..	24, 07	
				Paglieta
	3	VASTO (12 m.).....	34 —	

Si potrebbe anche da *Chieti* andare a *Pescara* (via ordinaria, Chil. 16, 67) indi da *Pescara a Vasto* in ferrovia (Chil. 64).

Destinazione	Numero delle Tappe	LUOGHI di TAPPA e Popolazione approssimativa	Distanza in Chilom. da Tappa a Tappa	COMUNI compresi fra Tappa e Tappa
a PESCARA (*Fortezza*)	1	Pescara (5 m.)..... (*Fortezza*)	16, 67	

Da *Lanciano*

Destinazione	Numero delle Tappe	LUOGHI di TAPPA e Popolazione approssimativa	Distanza in Chilom. da Tappa a Tappa	COMUNI compresi fra Tappa e Tappa
a VASTO				Paglieta
	1	VASTO (12 m.).....	34 —	

OSSERVAZIONE. Non vi sono fra *Lanciano* e *Vasto* che sentieri pei pedoni. Volendo approfittare della strada rotabile converrebbe passare per *Atessa*, ma oltrechè la lunghezza della via riescirebbe doppia (70 Chil. circa) manca qui pure il tratto fra *Atessa e Cupello*, nel quale la strada è soltanto tracciata, e quindi impraticabile ordinariamente ai carri. Non vi è dunque alcun mezzo per condurre nella cattiva stagione dei carri a *Vasto*.

Se la via fra *Lanciano* e *Vasto* fosse troppo lunga e faticosa per essere percorsa in una sola volta da truppe a piedi, converrebbe dividerla in due tappe, facendo sosta a *Paglieta* per cui transita il principale sentiere fra le due indicate Città.

da *Lanciano* a *Paglieta* Chil. 13 —
da *Paglieta* a *Vasto* „ 24 — passando per *Casalbordino*

Digitized by Google

TABELLA DI CONCATENAZIONE

ossia TABELLA *delle distanze in chilometri tra i Capoluoghi di* Pretura *della Provincia di* Abruzzo Citeriore *e i più prossimi Capoluoghi di* Pretura *delle Provincie limitrofe, onde poter passare dagl' Itinerari della stessa Provincia di* Abruzzo Citeriore *agl' Itinerari delle Provincie attigue.*

PRETURE della Provincia di Abruzzo Citeriore	PRETURE delle Provincie limitrofe		Distanza in Chilometri	Osservazioni
da Francavilla al mare . . . *a*	Civita S. Angelo	Provincia di Abruzzo Ulteriore I°	21,21	*Tutta rotabile.*
da Chieti . . . . . *a*	Pianella	Provincia di Abruzzo Ulteriore I°	23,20	*Rotabile da Chieti all' innesto colla postale Chil.* 4,16; *il resto sopra linee in costruzione.*
	Catignano	Provincia di Abruzzo Ulteriore I°	21,19	*Come sopra.*
da Manopello . . . . . *a*	Catignano	Provincia di Abruzzo Ulteriore I°	19,45	*Da Manopello alla postale Chilom.* 5,56 *traccia abbozzata. Per la postale è rotabile per Chil.* 4,63; *il resto come sopra.*
	Torre de'Passeri	Provincia di Abruzzo Ulteriore I°	19,46	*Da Manopello alla postale come sopra, il resto tutta rotabile.*
da Caramanico . . . . . *a*	Torre de'Passeri	Provincia di Abruzzo Ulteriore I°	25,94	*Tutta rotabile.*
da San Valentino in Abruzzo Citeriore . . . . . *a*	Torre de'Passeri	Provincia di Abruzzo Ulteriore I°	13,90	*Id.*
	Popoli	Provincia di Abruzzo Ult. II°	25,93	*Id.*
da Caramanico . . . . . *a*	Popoli	Provincia di Abruzzo Ult. II°	37,97	*Id.*
	Pratola Peligna	Provincia di Abruzzo Ult. II°	47,46	*Id. passando per Popoli.*
	Solmona	Provincia di Abruzzo Ult. II°	54,58	*Id. id.*
da Palena . . . . . *a*	Solmona	Provincia di Abruzzo Ult. II°	24,07	*Id. per Rocca-Pia e Pettorano.*
	Pescocostanzo	Provincia di Abruzzo Ult. II°	16,67	*Id.*
	Castel di Sangro	Provincia di Abruzzo Ult. II°	24,07	*Id. per Roccaraso.*
da Villa S. Maria . . . . . *a*	Castel di Sangro	Provincia di Abruzzo Ult. II°	44,44	*Sentiero da cavallo.*
	Capracotta	Provincia di Molise	44,44	*Id.*
da Castiglione M.re-Marino . *a*	Capracotta	Provincia di Molise	22,30	*Id.*
	Agnone	Provincia di Molise	11,00	*Id.*
da Celenza sul Trigno . . . *a*	Trivento	Provincia di Molise	18,00	*Id.*
	Montefalcone nel Sannio	Provincia di Molise	8,00	*Id.*
da Santobuono . . . . . *a* Palata		Provincia di Molise	22,20	*Id.*
da Gissi . . . . . *a* Palata		Provincia di Molise	32,20	*Id. passando per Santobuono.*
da Vasto . . . . . *a*	Palata	Provincia di Molise	33,30	*Id.*
	Guglionisi	Provincia di Molise	41,00	*Id. passando per Montenero.*
	Termoli	Provincia di Molise	33,30	*Id.*

Digitized by Google

TAVOLA POLIOMETRICA

delle distanze in Chilometri fra i diversi Capoluoghi di *Pretura* della Provincia di ABRUZZO CITERIORE

1	CHIETI																							
2	16.67	Francavilla al mare																						
3	16.67 18.32	11.11 33.18	Tollo																					
4	5.56	20.37 22.22	14.81 19.45	Bucchianico																				
5	22.22 31.48	34.63 48.15	22.22 50.00	16.11 25.93	Guardiagrele																			
6	16.67 21.30	34.63 37.97	29.63 39.82	16.67 26.85	19.82 52.78	Manoppello																		
7	21.30 28.71	42.04 45.37	37.04 47.23	22.22 34.26	25.00 60.19	23.52 34.63	San Valentino in Abruzzo Citeriore																	
8	34.26 40.74	50.00 57.41	44.44 59.26	32.04 46.30	29.63 72.22	29.63 66.67	17.22 25.00	Caramanico																
9	33.33 55.56	26.48 37.03	16.11	23.52 50.00	18.52 24.07	35.74 76.86	42.04 84.27	48.15 96.30	LANCIANO															
10	29.63	22.22	13.52	26.48	27.22	40.74	48.71	55.00	9.26	San Vito Chietino														
11	24.07 29.63	12.96	8.70	23.52 35.18	29.63 33.33	38.94 50.93	46.86 58.34	53.70 70.37	14.81 24.07	7.41	Ortona													
12	24.07 44.44	27.22 35.18	17.22	14.81 36.11	7.41 11.11	23.52 65.74	30.93 73.15	35.74 85.18	12.96 44.44	24.07	18.52 22.22	Orsogna												
13	33.33 64.81	40.74 67.60	30.19	26.48 59.25	11.11 33.33	30.93 86.11	34.63 93.52	35.18 105.55	16.67 27.78	27.78	33.33 51.85	14.81 40.74	Casoli											
14	44.44 83.33	52.41 84.23	44.44	35.74 77.78	19.82 51.85	32.78 104.63	33.33 112.04	28.34 124.07	29.63 46.30	40.74	50.00 70.37	31.48 55.56	24.07 35.18	Lama dei Peligni										
15	50.00 112.96	54.26 112.96	44.44	38.94 107.41	22.22 81.48	38.94 134.26	39.45 141.67	37.04 153.70	33 33 75.93	44.44	55.55 100.00	37.03 85.18	22.22 48.15	14.81 29.63	Torricella-Peligna									
16	51.85 92.59	92.59	51.85	42.04 87.04	29.63 61.11	37.04 71.29	33.33 93.53	25.93 105.56	38.89 55.56	50.00	62.96 79.63	44.44 64.81	24.07 27.78	7.41 9.26	16.66 20.37	Palena								
17	55.55	66.67	55.00	45.00	34.63	50.85	53.15	47.60	33.33	44.44	50.00	48.15	31.48	29.63	20.37	27.78	Villa Santa Maria							
18	58.00	59.00	51.60	54.00	48.00	71.00	77.00	80.00	34.00	37.00	44.05	44.05	45.40	55.60	48.10	65.00	43.50	VASTO						
19	54.00	63.05	50.60	50.00	42.00	63.00	67.00	69.00	33.00	40.40	49.00	39.05	32.00	39.00	31.00	47.00	26.00	21 00	Gissi					
20	49.00 66.69	64.00	52.00	45.00 62.05	28.50 38.90	49.80	53.80	55.00	23.00 35.20	45.20	51.00	26.00 37.97	19.00 24.07	28.00 42.60	19.60 74.08	38.00 51.86	21.00	27.70	13.20	Atessa				
21	62.00	69.00	56.00	58.00	55.50	70.00	74.00	73.00	39.00	50.00	57.40	48.80	38.50	43.00	34.50	50.00	26.00	26.00	10.00	21.00	San Buono			
22	45.00	53.00	41.00	40.50	27.00	46.00	51.00	53.00	24.00	34.00	41.50	26.00	17.50	19.05	10.00	27.00	14.00	38.00	17.70	9.30	23.00	Bomba		
23	78.00	80.00	67.60	73.50	58.00	77.00	82.00	78.00	51.00	64.00	71.40	60.00	49.50	47.00	40.00	52.00	26.00	39.00	23.50	34.00	15.00	32.00	Celenza sul Trigno	
24	37.00	40.00	29.60	34.00	28.00	44.00	51.00	55.00	13.00	21.00	28.40	22.00	24.00	38.00	33.00	47.30	3.60	21.00	22.00	15.00	31,00	24.30	47.00	Paglieta
25	69.00	78.60	65 60	65.00	51.00	65.00	67.00	63.00	54.00	63.20	71.70	54.00	45.00	37.00	31.00	40.00	17.50	49.00	33.30	37.60	24.50	34.00	16.00	32.80	Castiglione Messer-Marino

ESEMPIO SUL MODO DI TROVARE LE DISTANZE

Volendosi la distanza da LANCIANO a VASTO, si scorre da Lanciano in giù e da Vasto nel senso orizzontale lungo le colonne ad essi corrispondenti, e nell'incontro si legge 34.00 che è la distanza cercata.

NB. Quando si hanno due distanze, i numeri superiori indicano le distanze pei sentieri da cavallo variabili, i numeri inferiori dinotano le distanze per le vie rotabili.

Digitized by Google

Digitized by Google

Provincia

DI

ABRUZZO ULTERIORE I.°

CIRCONDARI

Teramo
Penne

Da *Teramo*				
Destinazione	Numero delle Tappe	LUOGHI di TAPPA e Popolazione approssimativa	Distanza in Chilom. da Tappa a Tappa	COMUNI compresi fra Tappa e Tappa
a PENNE	1	Giulianuova (5 m.)..	26 —	Loreto Aprutino
	2	*Silvi* (3 m.).....	22 —	
	3	*Cappelli* (1 m.).....	17 —	
	4	PENNE (10 m.).....	16 —	

Da *Giulianuova* a *Silvi* Chil. 24 di ferrovia.

Digitized by Google

TAVOLA POLIOMETRICA

delle distanze in chilometri fra i diversi Capoluoghi di *Pretura* della Provincia di **ABRUZZO ULTERIORE I.°**

1	**TERAMO**																
2	51	**Atri**															
3	23	44	**Notaresco**														
4	26	28	17	**Giulianova**													
5	48	47	30	19	**Nereto**												
6	17	60	31	28	15	**Civitella del Tronto**											
7	64	50	42	26	9	11	**Ancarano**										
8	17	50	28	24	15	6	17	**Campli**									
9	13	64	27	39	35	26	39	22	**Montorio al Vomano**								
10	22	73	28	41	41	31	44	28	6	**Tossicia**							
11	34	85	48	46	37	26	37	22	22	28	**Valle Castellana**						
12	85	53	32	44	56	46	56	43	36	39	63	**PENNE**					
13	20	22	22	36	43	33	44	30	22	19	44	13	**Bisenti**				
14	61	7	22	37	52	50	50	46	41	46	63	15	26	**Città Sant'Angelo**			
15	72	24	29	44	53	52	56	48	42	40	64	6	19	13	**Loreto Aprutino**		
16	86	31	40	50	64	59	68	56	49	46	76	13	26	17	7	**Pianella**	
17	101	31	46	61	67	60	72	57	50	46	72	14	28	26	13	11	**Catignano**
18	97	46	59	77	81	76	87	72	65	63	87	30	43	39	24	22	15	**Torre de' Passeri**

ESEMPIO SUL MODO DI TROVARE LE DISTANZE

Volendosi la distanza da NERETO a BISENTI, si scorre da NERETO in giù e da BISENTI nel senso orizzontale lungo le colonne ad essi corrispondenti; nell'incontro si legge **43**, che è la distanza cercata.

Digitized by Google

TABELLA DI CONCATENAZIONE

ossia TABELLA *delle distanze in chilometri tra i Capoluoghi di* Pretura *della Provincia di* Abruzzo Ulteriore I° *e i più prossimi Capoluoghi di* Pretura *delle Provincie limitrofe, onde poter passare dagl' Itinerari della stessa Provincia di* Abruzzo Citeriore I° *agl' Itinerari delle Provincie attigue.*

PRETURE della Provincia di **Abruzzo Ulteriore I°**	PRETURE delle Provincie limitrofe		Distanza in Chilometri	**Osservazioni**
da Giulianova . . . . . *a*	S. Benedetto del Tronto	Provincia di Ascoli Piceno	24,05	*Per la strada nazionale adriatica.*
da Nereto . . . . . *a*	S. Benedetto del Tronto	Provincia di Ascoli Piceno	23,72	*Per la nazionale adriatico e provinciale di Nereto.*
	Offida	Provincia di Ascoli Piceno	46,72	*Strade Offidana, Salaria, nazionale adriatica, e provinciale di Nereto.*
da Ancarano . . . . . *a*	Offida	Provincia di Ascoli Piceno	24,10	*Strade Offidana, Salaria ed Ancaranese.*
	Ascoli Piceno	Provincia di Ascoli Piceno	17,53	*Strade Salaria ed Ancaranese.*
da Civitella del Tronto . . *a*	Ascoli Piceno	Provincia di Ascoli Piceno	16,58	*Strade, comunale di Ascoli, provinciale di Maltignano, e quindi cavalcabile.*
da Montorio al Vomano . . *a*	Montereale	Provincia di Abruzzo Ult. II°	46,29	
	Amatrice	Provincia di Abruzzo Ult. II°	48,14	
	Pizzoli	Provincia di Abruzzo Ult. II°	51,85	*Strada nazionale in costruzione.*
da Tossicia . . . . . *a*	Pizzoli	Provincia di Abruzzo Ult. II°	55,00	*Per la suddetta strada.*
	Paganica	Provincia di Abruzzo Ult. II°	42,59	*Strade cavalcabili.*
da Bisenti . . . . . *a*	Barisciano	Provincia di Abruzzo Ult. II°	59,29	*Id.*
da Penne . . . . . *a*	Barisciano	Provincia di Abruzzo Ult. II°	53,70	*Per la via di Capestrano*
	Capestrano	Provincia di Abruzzo Ult. II°	33,33	*Strade cavalcabili.*
da Catignano . . . . . *a*	Capestrano	Provincia di Abruzzo Ult. II°	20,37	*Strada cavalcabile.*
da Torre de'Passeri . . . . *a*	Capestrano	Provincia di Abruzzo Ult. II°	20,37	*Id.*
	Popoli	Provincia di Abruzzo Ult. II°	22,22	*Parte cavalcabile e parte rotabile.*
	Caramanico	Provincia di Abruzzo Citeriore	25,94	*Via di S. Valentino al ponte d'Orte, strada nazionale, e traversa comunale di Torre de'Passeri.*
	S. Valentino in Abruzzo Cit.	Provincia di Abruzzo Citeriore	13,90	*Via come sopra.*
	Manopello	Provincia di Abruzzo Citeriore	19,46	*Via come sopra, e strada di Manopello.*
da Catignano . . . . . *a*	Manopello	Provincia di Abruzzo Citeriore	19,45	*Traversa di Manopello sino alla scafa di S. Valentino, il resto cavalcabile.*
	Chieti	Provincia di Abruzzo Citeriore	21,19	*Traversa di mezzo rotabile sino al ponte a fascine, quindi a Cepagatti cavalcabile, ed il resto rotabile in costruzione.*
da Pianella . . . . . *a*	Chieti	Provincia di Abruzzo Citeriore	23,20	*Traversa sino alla scafa di V.° Nuovo, quindi per Cepagatti a Pianella rotabile in costruzione.*
da Civita S. Angelo . . . . *a*	Francavilla a mare	Provincia di Abruzzo Citeriore	21,21	*Via di Pescara rotabile a sufficienza, nazionale adriatica, e provinciale di Città S. Angelo.*

Digitized by Google

Digitized by Google

Provincia

DI

ABRUZZO ULTERIORE II.°

CIRCONDARI

Aquila degli Abruzzi
Avezzano
Cittaducale
Solmona

Digitized by Google

Digitized by Google

Da *Aquila*

Destinazione	Numero delle Tappe	LUOGHI di TAPPA e Popolazione approssimativa	Distanza in Chilom. da Tappa a Tappa	COMUNI compresi fra Tappa e Tappa
				Poggio Picenza
ad AVEZZANO	1	*Navelli* (2 m.).....	33,10	
				Popoli
				Pentima
	2	*Rajano* (3 m.).....	26,30	
				Goriano Sicoli
				Collarmele
	3	*Cerchio* (2 m.).....	23,50	
	3	AVEZZANO (5 m.)..	15,36	
a CITTADUCALE	1	Antrodoco (4 m.)....	31,48	
				Borgo Velino già Borghetto
	2	CITTADUCALE..... (4 m.)	14,81	
				Poggio Picenza
a SOLMONA	1	*Navelli* (2 m.).....	33,10	
	2	Popoli (6 m.).....	15,20	
	3	SOLMONA (15 m.)..	14,81	

Da *Avezzano*

Destinazione	Numero delle Tappe	LUOGHI di TAPPA e Popolazione approssimativa	Distanza in Chilom. da Tappa a Tappa	COMUNI compresi fra Tappa e Tappa
				Magliano dei Marsi
a CITTADUCALE	1	Borgo Colle Fegato (5 m.)	28,70	
	2	*Petrella Salto* (4 m.)..	21,29	
	3	CITTADUCALE ..... (4 m.)	15,74	

OSSERVAZIONE. L'itinerario sopradescritto non può servire che pei soli uomini appiedati. La strada rotabile fra *Avezzano* e *Cittaducale* si compone dei due itinerari già descritti da *Avezzano* ad *Aquila*, e da *Aquila* a *Cittaducale*.

Destinazione	Numero delle Tappe	LUOGHI di TAPPA e Popolazione approssimativa	Distanza in Chilom. da Tappa a Tappa	COMUNI compresi fra Tappa e Tappa
a SOLMONA	1	*Cerchio* (3 m.).....	15,36	
				Collarmele
				Goriano Sicoli
	2	*Rajano* (3 m.).....	23,50	
				Pentima
	3	SOLMONA (15 m.) .	16,70	

Da *Cittaducale*

Destinazione	Numero delle Tappe	LUOGHI di TAPPA e Popolazione approssimativa	Distanza in Chilom. da Tappa a Tappa	COMUNI compresi fra Tappa e Tappa
				Borgo Velino già Borghetto
a SOLMONA	1	Antrodoco (4 m.)....	14,81	
	2	AQUILA (16 m.).....	31,48	
				Poggio Picenza
	3	*Navelli* (2 m.).....	33,10	
	4	Popoli (6 m.).....	15,20	
	5	SOLMONA (15 m.)..	14,81	

Digitized by Google

TABELLA DI CONCATENAZIONE

ossia TABELLA *delle distanze in chilometri tra i Capoluoghi di* Pretura *della Provincia di* Abruzzo Ultra II° *e i più prossimi Capoluoghi di* Pretura *delle Provincie limitrofe, onde poter passare dagl' Itinerari della stessa Provincia di* Abruzzo Ultra II° *agl' Itinerari delle Provincie attigue.*

PRETURE della Provincia di **Abruzzo Ulteriore II°**	PRETURE delle Provincie limitrofe		Distanza in Chilometri	**Osservazioni**
da Castel di Sangro . . . . *a*	Villa S. Maria	Provincia di Abruzzo Citeriore	44,44	*Sentiero da cavallo.*
da Castel di Sangro . . . . *a*	Palena		24,07	*Tutta rotabile per Roccaraso.*
da Pescocostanzo . . . . . *a*	Palena		16,67	*Id. per Rocca-Pia e Pettorano.*
da Solmona . . . . . *a*	Palena		24,07	*Id. per Rocca-Pia e Pettorano.*
	Caramanico		54,58	*Id. passando per Popoli.*
da Pratola Peligna . . . . . *a*	Caramanico		47,46	*Id. id.*
da Popoli . . . . . *a*	Caramanico		37,97	*Tutta rotabile.*
	S. Valentino in Abruzzo Cit.		25,93	*Id.*
	Torre de'Passeri	Provincia di Abruzzo Ulteriore I°	22,22	
da Capestrano . . . . . *a*	Torre de'Passeri		20,37	
	Catignano		20,37	
	Penne		33,33	
da Barisciano . . . . . *a*	Penne		53,70	
	Bisenti		59,29	
da Pizzoli	*a* Tossicia		55,00	
da Paganica			42,59	
da Pizzoli	*a* Montorio al Vomano		51,85	
da Montereale			46,29	
da Amatrice			48,14	
da Accumoli . . . . . *a*	Arquata del Tronto	Provincia di ASCOLI PICENO	15,80	
	Norcia	Provincia dell'Umbria	23,26	*Per Nottoria.*
	Cascia		24,76	*Per Colmutino e Manigi.*
da Leonessa . . . . . *a*	Cascia		21,66	*Per S. Lucia.*
	Terni		32,66	*Per Polino.*
	Rieti		23,84	*Per Morro.*
da Cittaducale . . . . . *a*	Rieti		8,40	*Diretta.*
da Cittaducale	*a* Rocca Sinibaldi		26,82	*Per Rieti.*
da Mercato			20,00	*Diretta.*
da Carsoli			32,78	*Id.*
da Carsoli . . . . . *a*	Orvinio già Canemorto		37,25	*Id.*

Digitized by Google

Digitized by Google

TAV

delle distanze in chilo
della Provinc

1	AQUILA															
2	8.33	Paganica														
3	17.90	12.03	Barisciano													
4	40.74	28.70	16.66	Capestrano												
5	43.51	31.48	25.00	18.51	Castelvecchio Subequo											
6	18.51	12.03	5.55	20.37	19.44	S. Demetrio ne'Vestini										
7	9.25	19.44	31.48	48.14	49.07	29.63	Sassa									
8	12.03	21.29	33.33	50.00	50.92	31.48	10.18	Pizzoli								
9	27.77	37.96	50.00	66.66	67.59	48.14	25.92	17.59	Montereale							
10	57.40	49.07	37.03	26.85	20.37	38.88	66.66	68.51	85.18	SOLMONA						
11	45.37	37.03	25.00	12.03	13.88	25.92	54.63	56.48	72.22	14.81	Popoli					
12	51.85	43.51	31.48	21.29	18.51	34.25	61.11	62.96	79.63	5.55	9.25	Pratola Peligna				
13	62.96	54.63	42.59	32.40	23.14	42.59	72.22	74.07	90.79	5.55	20.37	11.11	Introdacqua			
14	71.29	62.96	55.55	45.37	31.48	50.92	79.63	82.40	99.07	18.51	33.33	24.07	12.96	Scanno		
15	82.40	74.07	62.03	51.85	45.37	63.88	91.66	93.51	11.18	25.00	39.81	30.55	30.55	22.22	Pescocosta	
16	95.37	87.03	75.00	64.81	58.33	75.92	104.63	108.33	125.00	41.66	54.63	45.37	36.11	27.77	14.81	Cas
17	47.22	43.51	39.81	46.29	29.63	34.25	52.77	58.53	75.00	42.59	43.51	40.74	45.37	46.29	67.59	74.0
18	61.11	57.40	53.70	52.77	34.25	48.14	67.59	72.22	88.88	42.59	46.29	43.51	41.66	37.96	60.18	65.7
19	39.81	36.11	32.40	38.88	20.37	26.85	49.07	50.92	67.59	33.33	34.25	31.48	36.11	37.03	58.33	64.8
20	51.85	44.44	37.96	33.33	14.81	32.40	61.11	62.96	79.63	25.92	27.77	24.07	28.70	25.00	47.22	52.7
21	64.81	57.40	50.92	46.29	27.77	45.37	74.07	75.92	92.59	28.70	40.74	34 25	25.00	21.29	43.51	49.0
22	64.81	61.11	57.40	63.88	47.22	51.85	67.59	75.92	92.59	59.25	61.11	58 33	57.40	53.70	75.92	78.7
23	44.44	51.85	48.14	54.63	41.66	42.59	40.74	50.00	65.74	59.25	53.70	57.40	62.03	62.96	84.25	90.7
24	44.44	54.63	59.25	65.74	54.63	53.70	39.81	49.07	64.81	72.22	66.66	70 37	75.00	75.92	97.22	103.
25	48.14	54.63	66.66	83.33	82.40	64.81	36.11	42.59	39.81	101.85	89.81	96.29	104.63	108.33	126.85	136.
26	30.55	37.96	50.00	66.66	69.44	48.14	19.44	26.85	22.22	87.03	73.14	81.48	91.66	100.00	101.18	123.
27	39.81	49.07	61.11	77.77	78.70	59.25	31.48	28.70	13.88	96.29	84.25	90.74	101.85	101.18	122.22	137.
28	42.59	52.77	64.81	81.48	82.40	63.88	43.51	31.48	17.59	100.00	87.96	94.44	105.55	112.96	125.00	137.
29	53.70	62.03	74.07	90.74	91.66	73.14	53.70	40.74	26.85	109.25	97.22	103.70	114.81	123.14	134.25	147.
30	48.15	62.96	75.00	91.66	92.59	74.07	45.37	42.59	27.77	112.03	98.14	105.55	115.74	124.07	137.03	150.
31	33.33	116.66	55.55	72.22	76.85	51.85	24.07	34.25	51.85	99.07	84.26	93.51	105.63	77.77	124.07	140.
32	35.18	37.96	47.22	53.70	45.37	41.66	25.00	34.25	50.00	65.74	56.48	61.11	67.59	71.29	90.74	99.0

Digitized by Google

OLA POLIOMETRICA

metri fra i diversi Capoluoghi di *Pretura*

ia di ABRUZZO ULTERIORE II°

ESEMPIO SUL MODO DI TROVARE LE DISTANZE

Volendosi la distanza da SASSA a POSTA si scorre da SASSA in giù, e da POSTA nel senso orizzontale lungo le colonne ad essi corrispondenti; nell'incontro si legge 31.48 che è la distanza cercata.

lanzo

stel di Sangro

07	**AVEZZANO**																	
74	13.88	**Trasacco**																
81	10.18	24.07	**Celano**															
77	21.29	19.44	12.03	**Pescina**														
07	31.48	17.59	25.00	12.96	**Gioia de'Marsi**													
70	17.59	16.66	27.77	36.11	32.40	**Civitellaroveto**												
74	18.51	30.55	26.85	37.96	48.14	26.85	**Tagliacozzo**											
70	31.48	43.51	39.81	50.92	61.11	39.81	12.96	**Carsoli**										
11	65.74	19.63	71.29	83.33	96.29	76 85	50.92	42.59	**CITTADUCALE**									
14	65.74	79.63	61.11	76.85	89.81	78.70	53.70	44.44	14.81	**Antrodoco**								
03	77.77	91.66	73.14	88.88	101.85	90.74	63.88	56.48	28.70	12.03	**Posta**							
96	89.81	103.70	82.40	92.59	107.40	107.40	81.48	71.55	57.40	37.03	27.77	**Amatrice**						
22	99.07	112.96	91.66	103.70	116.66	116.66	89.81	81.48	59.25	37.96	25.92	9.25	**Accumoli**					
00	86.11	100.00	90.74	102.77	115.74	99.07	72.22	63.88	24.07	25.92	13.88	39.81	35.18	**Leonessa**				
74	56.58	70.37	66.66	77.77	87.96	74.07	43.51	56.48	24.07	55.55	52.77	69.44	78.70	66.66	**Fiamignano**			
07	28.70	42.59	34.25	46.29	59.25	42.59	15.74	17.59	37.03	38.88	50.92	67.59	74.85	58.33	27.77	**Borgocollefegato**		

Digitized by Google

BRITISH
MUSEUM

Digitized by Google

PRETURE della Provincia di Abruzzo Ulteriore II°	PRETURE delle Provincie limitrofe		Distanza in Chilometri	Osservazioni
da Carsoli . . . . . a	Arsoli	Stato della Chiesa	11,11	
da Tagliacozzo . . . . . a	Subiaco	Stato della Chiesa	31,48	
da Civitella-Roveto . . . . a	Subiaco	Stato della Chiesa	42,59	
	Guarcino	Stato della Chiesa	24,07	
	Alatri	Stato della Chiesa	31,48	
	Sora	Provincia di Terra di Lavoro	33,88	
da Gioia dei Marsi . . . . . a	Sora	Provincia di Terra di Lavoro	33,33	
	Alvito	Provincia di Terra di Lavoro	27,77	
	Atina	Provincia di Terra di Lavoro	37,03	
da Scanno dei Marsi . . . . a	Sora	Provincia di Terra di Lavoro	44,44	
	Alvito	Provincia di Terra di Lavoro	33,33	
	Atina	Provincia di Terra di Lavoro	44,44	
	Castellone	Provincia di Molise	55,55	
da Castel di Sangro . . . . a	Castellone	Provincia di Molise	22,22	
	Isernia	Provincia di Molise	33,33	*Per la volta di Villetta e Villa Barrea.*
	Forlì del Sannio	Provincia di Molise	20,92	
	Carovilli	Provincia di Molise	24,07	
	Agnone	Provincia di Molise	25,92	
	Capracotta	Provincia di Molise	18,51	

Digitized by Google

Digitized by Google

Provincia

DI

ALESSANDRIA

CIRCONDARI

Alessandria
Acqui
Asti
Casale Monferrato
Novi Ligure
Tortona

Digitized by Google

Digitized by Google

Da *Alessandria*

Destinazione	Numero delle Tappe	LUOGHI di TAPPA e Popolazione approssimativa	Distanza in Chilom. da Tappa a Tappa	COMUNI compresi fra Tappa e Tappa
				Borgoratto Alessandrino
ad ACQUI				*Gamalero*
	1	Cassine (5 m.).....	22,10	
				Strevi
	2	ACQUI (10 m.).....	13 —	

Da *Alessandria* ad *Acqui* Chil. 34 di ferrovia.

				Solero
ad ASTI	1	Felizzano (2 m.).....	15,34	
				Quattordio
				Castello di Annone già Annone
				Quarto Astese
	2	ASTI (31 m.).....	25,66	

Da *Alessandria* ad *Asti* Chil. 35 di ferrovia.

				Castelletto Scazzoso
				San Salvatore Monferrato
a CASALE				*Mirabello Monferrato*
				Occimiano
	1	CASALE (15 m.).....	29,94	

Da *Alessandria* a *Casale* Chil. 33 di ferrovia.

				Pozzolo Formigaro
a NOVI Ligure	1	NOVI Ligure (11 m.)	24,07	

Da *Alessandria* a *Novi* Chil. 22 di ferrovia.

a TORTONA	1	TORTONA (13 m.)...	21,40	

Da *Alessandria* a *Tortona* Chil. 22 di ferrovia.

Da *Acqui*

Destinazione	Numero delle Tappe	LUOGHI di TAPPA e Popolazione approssimativa	Distanza in Chilom. da Tappa a Tappa	COMUNI compresi fra Tappa e Tappa
ad ASTI	1	Nizza Monferrato... (5 m.)	18 —	*Agliano*
	2	ASTI (31 m.).....	30,50	

Da *Acqui* ad *Asti* per *Alessandria* Chil. 69 di ferrovia.

	1	Cassine (5 m.).....	13 —	*Strevi*
				Gamalero
				Borgoratto Alessandrino
a CASALE	2	ALESSANDRIA..... (36 m.)	22,10	
				Castelletto Scazzoso
				San Salvatore Monferrato
				Mirabello Monferrato
				Occimiano
	3	CASALE (15 m.).....	29,94	

Da *Acqui* a *Casale* per *Alessandria* Chil. 67 di ferrovia.

				Strevi
a NOVI Ligure				Rivalta
	1	Sezzè (3 m.).....	19,46	
				Fresonara
	2	NOVI Ligure (11 m.)	19,97	

Da *Acqui* a *Novi* per *Alessandria* Chil. 56 di ferrovia.

	1	Cassine (5 m.).....	13 —	*Strevi*
				Gamalero
				Borgoratto Alessandrino
a TORTONA	2	ALESSANDRIA..... (36 m.)	22,10	
	3	TORTONA (13 m.)..	21,40	

Da *Acqui* a *Tortona* per *Alessandria* Chil. 56 di ferrovia.

Digitized by Google

Da *Asti*

Destinazione	Numero delle Tappe	LUOGHI di TAPPA e Popolazione approssimativa	Distanza in Chilom. da Tappa a Tappa	COMUNI compresi fra Tappa e Tappa
a CASALE	1	Moncalvo (4 m.).....	20,15	*Calliano*
	2	CASALE (15 m.).....	22,50	

Da *Asti* a *Casale* per *Alessandria* Chil. 68 di ferrovia.

Destinazione	Numero delle Tappe	LUOGHI di TAPPA e Popolazione approssimativa	Distanza in Chilom. da Tappa a Tappa	COMUNI compresi fra Tappa e Tappa
a NOVI Ligure				*Quarto Astese*
				Castello di Annone già Annone
				Quattordio
	1	Felizzano (2 m.).....	25,66	
				Solero
	2	ALESSANDRIA..... (36 m.)	15,34	
				Pozzolo Formigaro
	3	NOVI Ligure (11 m.)	24,07	

Da *Asti* a *Novi* Chil. 57 di ferrovia.

Destinazione	Numero delle Tappe	LUOGHI di TAPPA e Popolazione approssimativa	Distanza in Chilom. da Tappa a Tappa	COMUNI compresi fra Tappa e Tappa
a TORTONA				*Quarto Astese*
				Castello di Annone già Annone
				Quattordio
	1	Felizzano (2 m.).....	25,66	
				Solero
	2	ALESSANDRIA..... (36 m.)	15,34	
	3	TORTONA (13 m.)..	21,40	

Da *Asti* a *Tortona* Chil. 57 di ferrovia.

Da *Casale*

Destinazione	Numero delle Tappe	LUOGHI di TAPPA e Popolazione approssimativa	Distanza in Chilom. da Tappa a Tappa	COMUNI compresi fra Tappa e Tappa
a NOVI Ligure				Occimiano
				Mirabello Monferrato
				San Salvatore Monferrato
				Castelletto Scazzoso
	1	ALESSANDRIA..... (36 m.)	29,94	
				Pozzolo Formigaro
	2	NOVI Ligure (11 m.)	24,07	

Da *Casale* a *Novi* Chil. 55 di ferrovia.

Destinazione	Numero delle Tappe	LUOGHI di TAPPA e Popolazione approssimativa	Distanza in Chilom. da Tappa a Tappa	COMUNI compresi fra Tappa e Tappa
a TORTONA				Occimiano
				Mirabello Monferrato
				San Salvatore Monferrato
				Castelletto Scazzoso
	1	ALESSANDRIA..... (36 m.)	29,94	
	2	TORTONA (13 m.)..	21,40	

Da *Casale* a *Tortona* Chil. 55 di ferrovia.

Da *Novi* Ligure

Destinazione	Numero delle Tappe	LUOGHI di TAPPA e Popolazione approssimativa	Distanza in Chilom. da Tappa a Tappa	COMUNI compresi fra Tappa e Tappa
a TORTONA				*Pozzolo Formigaro*
	1	TORTONA (13 m.)..	18,04	

Da *Novi* a *Tortona* Chil. 19 di ferrovia.

Digitized by Google

TAVOLA POLIOMETRICA

delle distanze in chilometri fra i diversi Capoluoghi di PRETURA della Provincia di ALESSANDRIA

| | | |

Digitized by Google

TABELLA DI CONCATENAZIONE

ossia TABELLA *delle distanze in chilometri tra i Capoluoghi di* Pretura *della Provincia di* Alessandria *e i più prossimi Capoluoghi di* Pretura *delle Provincie limitrofe, onde poter passare dagl'Itinerari della stessa Provincia di* Alessandria *agl'Itinerari delle Provincie attigue.*

PRETURE della Provincia di **Alessandria**	PRETURE delle Provincie limitrofe		Distanza in Chilometri	***Osservazioni***
da Rocchetta Ligure . . . . *a*	Ottone	Provincia di Pavia	61,20	
da San Sebastiano . . . . . *a*	Varzi		14,10	
da Volpedo . . . . . *a* Godiasco			9,55	
da Viguzzolo . . . . . *a* Godiasco			14,80	
da Castelnuovo Scrivia . . *a*	Voghera		10,90	
	Casei Gerola		4,90	
da Ticinetto . . . . . *a*	Candia Lomellina		14,00	
da Sale . . . . . *a* Pieve del Cairo			11,00	
da Bassignana . . . . . *a* Pieve del Cairo			13,50	
da Bassignana . . . . . *a*	Mede		14,00	
da Valenza . . . . . *a*	Mede		13,02	
	Sartirana Lomell.		14,75	
da Tortona . . . . . *a*	Voghera		16,00	
da Occimiano . . . . . *a*	Sartirana Lomell.		18,80	
da Frassinetto . . . . . *a*	Sartirana Lomell.		13,30	
	Candia Lomellina		9,25	
da Casale Monferrato . . . *a*	Stroppiana	Prov. di Novara	12,75	
da Balzola . . . . . *a*	Stroppiana		9,48	
	Trino		10,90	
da Pontestura . . . . . *a*	Trino		8,20	
da Gabbiano . . . . . *a*	Trino		15,68	
	Crescentino		12,02	
	Brusasco	Provincia di Torino	18,00	
da Cocconato . . . . . *a*	Brusasco		26,50	
	Casal Borgone		12,40	
	Sciolze		19,60	
da Castelnuovo d'Asti . . . *a*	Sciolze		11,45	
	Chieri		12,80	
	Riva di Chieri		9,80	
da Villanuova d'Asti . . . . *a*	Riva di Chieri		7,25	
	Poirino		8,00	
da San Damiano d'Asti . . *a*	Canale	Provincia di Cuneo	7,00	
	Govone		6,00	
da Costigliole d'Asti . . . . *a*	Alba		18,50	
	Govone		10,00	

Digitized by Google

PRETURE della Provincia di **Alessandria**	PRETURE delle Provincie limitrofe		Distanza in Chilometri	*Osservazioni*
da Cannelli	*a* S. Stefano Belbo	Provincia di Cuneo	5,00	
da Bubbio			7,50	
da Rocca Verano . . . . . *a*	Cortemiglia		7,80	
da Bubbio . . . . . *a*	Cortemiglia		18,25	
da Spigno Monferrato . . . *a*	Dego	Provincia di Genova	15,40	
da Ponzone . . . . . *a*	Sassello		15,20	
da Ovada	*a* Campofreddo		17,30	
da Molare			22,20	
da Gavi	*a* Ronco Scrivia		20,60	
da Serravalle			18,60	
da Rocchetta Ligure . . .			20,90	
da Rocchetta Ligure . . . . *a*	Torriglia		34,50	

Digitized by Google

Provincia

DI

ANCONA

CIRCONDARIO

—

Ancona

NB. La Provincia d'*Ancona* avendo un solo Circondario non ha per conseguenza itinerario parziale.

Digitized by Google

Digitized by Google

TAVOLA POLIOMETRICA

delle distanze in chilometri fra i diversi Capoluoghi di *Pretura* della Provincia di ANCONA.

1	ANCONA											
2	65.00	Arcevia										
3	46.70	32.50	Corinaldo									
4	74.30	24.40	56.90	Fabriano								
5	47.60	51.90	51.40	62.50	Filottrano							
6	30.30	33.40	34.10	44.00	18.50	Jesi						
7	27.60	80.93	70.20	90.52	27.00	46.07	Loreto					
8	34.40	26.80	15.00	51.20	35.80	19.00	58.11	Montalboddo				
9	49.10	14.60	28.30	39.00	37.20	18.70	65.30	22.70	Monte Carotto			
10	18.90	42.53	30.59	61.30	34.60	17.30	42.60	15.50	36.00	Monte Marciano		
11	18.00	66.99	62.70	78.09	15.00	33.59	13.00	50.67	62.23	35.10	Osimo	
12	77.20	12.20	44.70	19.30	64.10	45.60	90.62	39.00	26.71	54.59	67.09	Sassoferrato
13	30.00	37.00	13.80	61.40	49.20	31.90	51.70	16.00	32.90	16.50	37.50	49.20	Senigallia

ESEMPIO SUL MODO DI TROVARE LE DISTANZE

Volendosi la distanza da Jesi a Osimo si scorre da Jesi in giù e da Osimo nel senso orizzontale lungo le colonne ad essi corrispondenti; nell'incontro si legge 46.50 che è la distanza cercata.

Digitized by Google

TABELLA DI CONCATENAZIONE

ossia TABELLA *delle distanze in chilometri tra i Capoluoghi di* Pretura *della Provincia di* Ancona *e i più prossimi Capoluoghi di* Pretura *delle Provincie limitrofe, onde poter passare dagl'Itinerari della stessa Provincia di* Ancona *agl'Itinerari delle Provincie limitrofe.*

PRETURE della Provincia di **Ancona**	PRETURE delle Provincie limitrofe		Distanza in Chilometri	**Osservazioni**
da Loreto . . . . . *a*	Potenza Picena già Monte Santo	Provincia di Macerata	14,00	
	Recanati		7,50	
da Osimo . . . . . *a*	Recanati		19,60	*Da Cagli per condursi a Sasso Ferrato, finchè non sarà finita la strada in costruzione da Cagli alla Pergola in Chilometri* 18, *convien tenere la via seguente:*
	Macerata		40,00	
	Treia		45,00	
da Filottrano . . . . . *a*	Recanati		32,00	
	Macerata		54,00	
	Treia		31,00	
	Cingoli		19,00	
da Jesi . . . . . *a*	Cingoli		24,00	
	Matelica		43,15	
da Fabriano . . . . . *a*	Cingoli		58,50	
	Matelica		18,00	
da Fabriano . . . . . *a*	Gualdo Tadino	Provincia di UMBRIA	24,00	
	Gubbio		34,50	
da Sasso Ferrato . . . . . *a*	Gubbio		41,75	
da Sasso Ferrato . . . . . *a*	Cagli	Provincia di Pesaro ed Urbino	87,50	
	Pergola		18,00	
da Arcevia . . . . . *a*	Pergola		30,00	
da Corinaldo . . . . . *a*	Pergola		27,00	
	Mondavio		10,50	
da Sinigaglia . . . . . *a*	Mondolfo		11,00	
	Fano		22,50	

Da Cagli per condursi a Sasso Ferrato, finchè non sarà finita la strada in costruzione da Cagli alla Pergola in Chilometri 18, *convien tenere la via seguente:*

Da Cagli a Fossombrone	*Chil.*	24.00
Da Fossombrone a Mondavio	»	17.00
Da Mondavio a Corinaldo	»	10.50
Da Corinaldo a Montalboddo	»	12.00
Da Montalboddo ad Arcevia	»	15.00
Da Arcevia a Sasso Ferrato	»	9.00
	Chilom.	87.50

Quando sarà terminata la traversa fra Cagli e Pergola, la distanza da Cagli a Sasso Ferrato sarà la seguente:

Da Cagli alla Pergola	*Chil.*	18.00
Da Pergola a Sasso Ferrato	»	27.00
	Chilom.	45.00

Digitized by Google

Provincia

DI

AREZZO

CIRCONDARIO

—

Arezzo

NB. La Provincia d'*Arezzo* avendo un solo Circondario non ha per conseguenza itinerario parziale.

Digitized by Google

Digitized by Google

TAVOLA POLIOMETRICA

delle distanze in chilometri fra i diversi Capoluoghi di *Pretura* della Provincia di AREZZO.

1	AREZZO										
2	31.18	Bibbiena									
3	16.44	47.62	Castiglion fiorentino								
4	30.09	61.18	13.56	Cortona							
5	26.60	57.78	16.54	17.37	Foiano della Chiana						
6	20.91	52.09	26.46	32.60	15.23	Monte San Savino					
7	31.44	52.57	47 88	61.44	47.64	32.01	Montevarchi				
8	50.36	24.00	66.79	80.36	76.96	71.27	74.03	Pieve Santo Stefano			
9	39.08	7.90	55.82	69.08	65.68	60.00	60.47	34.90	Poppi		
10	36.80	57.92	53.23	66.80	53.00	37.37	5.35	79.38	65.82	San Giovanni Val d'Arno	
11	37.80	40.68	54.24	67.80	64.40	58.71	58.01	16.68	48.38	63.00	San Sepolcro

ESEMPIO SUL MODO DI TROVARE LE DISTANZE

Volendosi la distanza da Bibbiena a Poppi si scorre da Bibbiena in giù e da Poppi nel senso orizzontale lungo le colonne ad essi corrispondenti; nell'incontro si legge 7.90 che è la distanza cercata.

Digitized by Google

TABELLA DI CONCATENAZIONE

ossia TABELLA *delle distanze in chilometri tra i Capoluoghi di* Pretura *della Provincia di* Arezzo *e i più prossimi Capoluoghi di* Pretura *delle Provincie limitrofe, onde poter passare dagl' Itinerari della stessa Provincia di* Arezzo *agl' Itinerari delle Provincie attigue.*

PRETURE della Provincia di Arezzo		PRETURE delle Provincie limitrofe		Distanza in Chilometri	Osservazioni
da S. Giovanni Val d'Arno	*a*	Figline Val d'Arno	Prov. di Firenze	6,77	*Strada rotabile.*
da Castel S. Nicolò	*a* Pontassieve			35,50	*Id.*
da Pratovecchio	*a* Pontassieve			32,50	*Id.*
da Pratovecchio	*a*	Dicomano		49,00	*Id.*
da Poppi	*a* Bagno in Romagna			37,90	*Strada mulattiera.*
da Bibbiena	*a* Bagno in Romagna			30,00	*Id.*
da Pieve S. Stefano	*a* Bagno in Romagna			30,00	*Id.*
da Pieve S. Stefano	*a*	S. Agata Feltria	P.e di Pesaro ed Urbino	39,00	*Sentiero di montagna praticabile a cavallo.*
		Pennabilli		30,00	*Id. id.*
da Sestino	*a*	Pennabilli		27,00	*Sentiero di montagna.*
		S. Angelo in Vado		17,00	*Id.*
da Borgo S. Sepolcro	*a*	S. Angelo in Vado		44,65	*Strada rotabile.*
da Borgo S. Sepolcro	*a*	Città di Castello	Provincia di Umbria	14,22	*Id.*
da Arezzo	*a*	Città di Castello		40,94	*Per Citerna e Monte Varchi.*
da Castiglion Fiorentino	*a*	Città di Castello		49,62	*Parte rotabile, e parte mulattiera.*
		Umbertide già Fratta		56,23	*Id. id.*
da Cortona	*a*	Città di Castello		43,00	*Id. id.*
		Umbertide già Fratta		41,35	*Strada rotabile.*
		Magione		33,63	*Id.*
		Castiglione del Lago		19,84	*Id.*
da Foiano della Chiana	*a*	Castiglione del Lago		35,12	*Per Cammuccia.*
		Magione		44,89	
da Cortona	*a*	Chiusi	Provincia di Siena	39,28	*Per Acquaviva e Valiano.*
		Chianciano		38,90	*Id. id.*
		Montepulciano		32,74	*Per Valiano.*
da Foiano della Chiana	*a*	Asciano		30,32	*Per Asinalunga.*
		Chiusi		36,79	*Percorrendo la strada Provinciale Cassia.*
		Chianciano		31,89	*Per Montepulciano.*
		Montepulciano		24,92	*Per Bettole.*
		Asinalunga		10,17	*Via Comunale diretta.*
da Castiglion Fiorentino	*a*	Asinalunga		26,00	*Per Foiano.*
		Asciano		46,15	*Per Asinalunga.*
da Monte S. Savino	*a*	Asinalunga		16,97	*Per Lucignano.*
		Asciano		27,28	*Per Palazzuolo e Lucignano.*
		Siena		43,40	Percorrendo la strada nazionale da Siena ad Arezzo.
da Montevarchi	*a*	Siena		50,12	*Per la Val d'Ambra.*
		Radda		24,16	*Per la Via di Coltibono e Monastero.*
da S. Giovanni Val d'Arno	*a*	Radda		25,81	*Per la Via Comunale che passa da Coltibono, Monastero, e dai pressi di Cavriglia.*

Digitized by Google

Provincia
DI
ASCOLI-PICENO

CIRCONDARI

Ascoli-Piceno
Fermo

Da *Ascoli*				
Destinazione	Numero delle Tappe	LUOGHI di TAPPA e Popolazione approssimativa	Distanza in Chilom. da Tappa a Tappa	COMUNI compresi fra Tappa e Tappa
a FERMO	1	S. Benedetto del Tronto (6 m.).....	30,42	Grottamare *Pedaso* *Torre di Palma*
	2	FERMO (18 m.).....	32 —	

OSSERVAZIONE. La tappa da *S. Benedetto* a *Fermo* si può percorrere in ferrovia sino a *Porto di Fermo* (Chil. 26), indi a destinazione per via ordinaria (Chil. 6, 80).

Digitized by Google

TAVOLA POLIOMETRICA

delle distanze in chilometri fra i diversi Capoluoghi di *Pretura* della Provincia di ASCOLI-PICENO.

1	ASCOLI PICENO											
2	29.40	Amandola										
3	29.41	32.71	Arquata del Tronto									
4	17.95	29.21	47.71	Montalto delle Marche								
5	21.00	35.39	60.66	3.10	Offida							
6	30.40	37.01	70.01	39.00	34.00	San Benedetto del Tronto						
7	64.00	61.37	93.41	69.10	66.00	32.00	FERMO					
8	34.80	61.51	74.51	43.60	38.50	4.50	29.20	Grottammare				
9	83.36	47.33	112.77	62.96	57.86	23.86	19.36	48.59	Monte Giorgio			
10	77.14	63.84	106.82	68.01	64.91	30.91	43.11	31.77	31.77	Monte Rubbiano		
11	47.40	49.21	67.71	20.00	51.40	17.10	41.80	12.60	61.16	38.91	Ripatransone	
12	78.64	64.91	108.05	81.60	76.60	42.60	44.00	38.10	23.62	25.71	80.60	Sant'Elpidio a mare
13	98.32	27.05	127.73	103.42	100.32	66.32	34.32	63.62	19,28	36.79	76.12	37.86	Santa Vittoria in Mattenane

ESEMPIO SUL MODO DI TROVARE LE DISTANZE

Volendosi la distanza da Offida a Ripatransone si scorre da Offida in giù e da Ripatransone nel senso orizzontale lungo le colonne ad essi corrispondenti; nell'incontro si legge 51.10 che è la distanza cercata.

Digitized by Google

TABELLA DI CONCATENAZIONE

ossia TABELLA *delle distanze in chilometri tra i Capoluoghi di* Pretura *della Provincia di* Ascoli *e i più prossimi Capoluoghi di* Pretura *delle Provincie limitrofe, onde poter passare dagl'Itinerari della stessa Provincia di* Ascoli *agl'Itinerari delle Provincie attigue.*

PRETURE della Provincia di Ascoli	PRETURE delle Provincie limitrofe		Distanza in Chilometri	Osservazioni
da S. Benedetto del Tronto	a Civitanova Marche	Provincia di Macerata	47,00	
da Ripatransone			59,25	
da Monte Rubbiano			49,80	
da S. Elpidio a Mare			19,50	
da S. Benedetto del Tronto	a Potenza Picena già Monte Santo		61,80	
da Ripatransone			68,50	
da Monte Rubbiano			64,90	
da S. Elpidio a Mare			52,80	
da S. Elpidio a Mare	a Pausula		44,60	
da Fermo			40,36	
da Monte Giorgio *a*	Pausula		26,50	
	S. Ginesio		27,30	
da S. Vittoria in Mattenano *a*	S. Ginesio		32,30	
	Sarnano		38,50	
da Amandola *a*	Sarnano		11,50	
	Visso		35,00	
da Arquata del Tronto *a*	Norcia	Provincia d'UMBRIA	41,78	*Per Canapine.*
da Arquata del Tronto *a*	Accumoli	Provincia d'ABRUZZO ULTERIORE II	15,80	
da Ascoli Piceno *a*	Civitella del Tronto	Provincia di Abruzzo Ulteriore I	16,58	*Strada comunale di Ascoli, provinciale di Montagnano, e quindi cavalcabile.*
da Offida *a*	Nereto		46,72	*Strada Offidana, Salaria, nazionale Adriatica, e provinciale di Nereto.*
da Offida *a*	Ancarano		24,10	*Strada Offidana, Salaria, nazionale Adriatica, e provinciale Ancaranese.*
da Ascoli Piceno *a*	Ancarano		17,53	*Strada Salaria ed Ancaranese.*
da S. Benedetto del Tronto *a*	Nereto		23,72	*Per la naz.le Adriatica e prov.le di Nereto.*
	Giulianova		24,05	*Per la nazionale Adriatica.*

Digitized by Google

Digitized by Google

Provincia

DI

BASILICATA

CIRCONDARI

Potenza
Lagonegro
Matera
Melfi

Digitized by Google

Digitized by Google

Da *Potenza*

Destinazione	Numero delle Tappe	LUOGHI di TAPPA e Popolazione approssimativa	Distanza in Chilom. da Tappa a Tappa	COMUNI compresi fra Tappa e Tappa
a LAGONEGRO	1	Picerno (5 m.)	22,22	
	2	Vietri di Potenza.. (4 m.)	23,22	
	3	*Auletta* (3 m.)	31,40	
	4	SALA CONSILINA (7 m.)	25 —	
	5	*Casalbuono già Casalnuovo* (2 m.)	25,92	
	6	LAGONEGRO (5 m.)	19.45	
a MATERA	1	*Vaglio di Basilicata..* (4 m.)	16,67	
	2	Tricarico (6 m.)	35,18	
	3	*Grassano* (5 m.)	14,81	*Grottole*
	4	*Miglionico* (4 m.)	25,92	
	5	MATERA (14 m.)	20,37	
a MELFI	1	Avigliano (16 m.)	18,52	
	2	*Atella* (2 m.)	31,48	Rionero in Vol-ture Barile *Rapolla*
	3	MELFI (10 m.)	18,52	

Da *Lagonegro*

Destinazione	Numero delle Tappe	LUOGHI di TAPPA e Popolazione approssimativa	Distanza in Chilom. da Tappa a Tappa	COMUNI compresi fra Tappa e Tappa
a MATERA	1	Latronico (3 m.)	33,33	*Fardella*
	2	*Senise* (5 m.)	25,93	*Tursi*
	3	*Montalbano Jonico..* (4 m.)	30,63	Pisticci
	4	*Pomarico* (5 m.)	25,92	
	5	MATERA (14 m.)	27,78	
a MELFI	1	*Casalbuono già Casalnuovo* (2 m.)	19,45	
	2	SALA CONSILINA (7 m.)	25,92	
	3	*Auletta* (3 m.)	25 —	
	4	Vietri di Potenza.. (4 m.)	31,40	
	5	Picerno (5 m.)	23,22	
	6	POTENZA (16 m.)	22,22	
	7	Avigliano (16 m.)	18,52	
	8	*Atella* (2 m.)	31,48	Rionero in Vol-ture Barile *Rapolla*
	9	MELFI (10 m.)	18,52	

Da *Matera*

Destinazione	Numero delle Tappe	LUOGHI di TAPPA e Popolazione approssimativa	Distanza in Chilom. da Tappa a Tappa	COMUNI compresi fra Tappa e Tappa
a MELFI	1	Gravina delle Puglie (14 m.)	24,10	
	2	Spinazzola (10 m.)	34,70	Palazzo S. Ger-vasio
	3	Venosa (7 m.)	29,20	
	4	MELFI (10 m.)	24,74	

Digitized by Google

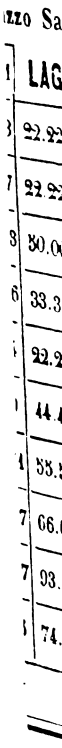

Digitized by Google

TAVOLA POLIOMETRICA

delle distanze in chilometri fra i diversi Capoluoghi di PRETURA della Provincia di BASILICATA

| | | |

Digitized by Google

TABELLA DI CONCATENAZIONE

ossia TABELLA *delle distanze in chilometri tra i Capoluoghi di* Pretura *della Provincia di* Basilicata *e i più prossimi Capoluoghi di* Pretura *delle Provincie limitrofe, onde poter passare dagl'Itinerari della stessa Provincia di* Basilicata *agl'Itinerari delle Provincie attigue.*

PRETURE della Provincia di **Basilicata**	PRETURE delle Provincie limitrofe		Distanza in Chilometri	*Osservazioni*
da Matera . . . . . *a*	Castellaneta	Prov. di TERRA di OTRANTO	41,38	
da Montescaglioso . . . . . *a*	Genosa già Ginosa	Prov. di TERRA di OTRANTO	20,05	
da Matera			19,77	
da Matera . . . . . *a*	S. Eramo in Colle	Provincia di Terra di Bari	38,64	
	Altamura		20,05	
	Gravina in Puglia		33,66	
da Montepeloso . . . . . *a*	Gravina in Puglia		23,20	
da Genzano . . . . . *a*	Spinazzola		12,65	
da Palazzo S. Gervasio . . .			5,24	
da Venosa . . . . . *a*	Minervino-Murge		70,26	
da Melfi			71,19	
da Venosa . . . . . *a*	Cerignola	Provincia di CAPITANATA	32,03	
da Melfi . . . . . *a*	Cerignola	Provincia di CAPITANATA	46,84	
	Ascoli Satriano		30,01	
	Candela		24,29	
	Aquilonia già Carbonara	Provincia di PRINCIPATO ULTERIORE	19,50	
da Pescopagano . . . . . *a*	Andretta	Provincia di PRINCIPATO ULTERIORE	17,70	
	Teora		16,10	
	Laviano	Provincia di Principato Citeriore	12,97	
da Muro Lucano . . . . . *a*	Laviano		19,45	
da Vietri di Potenza . . . *a*	Buccino		16,67	
	Caggiano		9,25	
da Brienza . . . . . *a*	Caggiano		21,30	
	La Polla		17,59	
	Sala Consilina		16,67	
da Marsiconovo . . . . . *a*	Sala Consilina		24,00	
	Padula		9,25	
da Moliterno . . . . . *a*	Sanza		31,48	
da Lagonegro . . . . . *a*	Sanza		37,04	
	Vibonati		20,37	
da Maratea . . . . . *a*	Vibonati		25,93	
da Maratea . . . . . *a*	Scalea	Prov. di CALABRIA CITERIORE	27,76	
	Mormanno		32,21	
da Lauria . . . . . *a*	Mormanno		39,81	

Digitized by Google

PRETURE della Provincia di **Basilicata**	PRETURE delle Provincie limitrofe		Distanza in Chilometri	*Osservazioni*
da Rotonda . . . . . *a*	Mormanno	Provincia di Calabria CITERIORE	18,78	
	Morano Calabro		22,47	
da Noepoli già Noia . . . . *a*	Cerchiara (Calabria)		40,74	
	Oriolo		22,31	
da Rotondella . . . . . *a*	Oriolo		21,96	
	Amendolara		44,44	
Dalla foce del Bradano lungo la marina a Rocca Imperiale			50,00	

Digitized by Google

Provincia

DI

BENEVENTO

CIRCONDARI

Benevento - Cerreto Sannita - San Bartolomeo in Galdo

Da *Benevento*

Destinazione	Numero delle Tappe	LUOGHI di TAPPA e Popolazione approssimativa	Distanza in Chilom. da Tappa a Tappa	COMUNI compresi fra Tappa e Tappa
a CERRETO SANNITA	1	CERRETO SANNITA (5 m.)	29,63	
a S. BARTOLOMEO IN GALDO	1	*S. Marco dei Cavoti* (5 m.)	22,22	
	2	S. BARTOLOMEO IN GALDO (8 m.)	18,52	Baselice

Da *Cerreto Sannita*

Destinazione	Numero delle Tappe	LUOGHI di TAPPA e Popolazione approssimativa	Distanza in Chilom. da Tappa a Tappa	COMUNI compresi fra Tappa e Tappa
a S. BARTOLOMEO IN GALDO	1	Pontelandolfo (4 m.)	20,90	Guardia San Framonti *San Lupo* *Fregneto Monforte* *Fregneto l'Abate*
	2	*S. Marco dei Cavoti* (5 m.)	21,32	
	3	S. BARTOLOMEO IN GALDO (8 m.)	18,52	Baselice

Digitized by Google

TAVOLA POLIOMETRICA

delle distanze in chilometri fra i diversi Capoluoghi di *Pretura* della Provincia di BENEVENTO

1	**BENEVENTO**																	
2	11.11	**Vitulano**																
3	17.58	14.81	**Montesarchio**															
4	26.68	24.34	9.52	**Airola**														
5	11.11	22.22	27.78	37.30	**San Giorgio la Montagna**													
6	11.11	22.22	29.63	39.15	22.22	**Pescolamazza**												
7	8.33	20.37	27.78	37.30	14.81	11.11	**Paduli**											
8	29.63	34.00	48.60	39.08	40.74	40.74	37.96	**CERRETO SANNITA**										
9	37.04	41.41	56.01	46.49	48.15	48.15	45.37	7.41	**Cusano Mutri**									
10	24.07	32.00	51.74	42.22	35.18	35.18	32.40	5.55	12.96	**Guardia San Framonti**								
11	22.22	25.00	39.80	48.90	33.33	33.33	30.55	20.90	28.31	15.26	**Pontelandolfo**							
12	33.33	36.00	50.91	60.43	44.44	44.44	41.66	33.33	40.39	27.78	12.08	**Morcone**						
13	27.77	34.77	39.96	30.44	38.88	38.88	36.10	20.40	27.81	11.61	25.40	37.48	**Solopaca**					
14	37.08	33.14	18.33	8.81	48.19	48.19	45.41	30.27	37.68	33.41	44.79	56.87	21.63	**Sant'Agata de'Goti**				
15	44.44	55.55	60.02	69.54	55.55	33.33	38.00	60.74	68.15	55.07	39.81	44.44	65.21	84.30	**SAN BARTOLOMEO IN GALDO**			
16	37.04	39.24	54.62	64.14	48.15	26.84	54.86	44.44	51.85	38.89	17.59	11.11	48.59	67.98	37.04	**Santa Croce di Morcone**		
17	24.07	35.18	41.65	51.17	35.18	15.73	14.80	47.41	54.82	41.86	31.69	42.49	51.84	61.15	38.33	25.24	**San Giorgio La Molara**	
18	38.33	44.44	50.91	60.43	44.44	23.42	30.80	53.30	60.71	47.66	34.25	37.00	57.80	77.19	5.55	25.93	16.90	**Baselice**
19	20.63	40.74	47.21	56.73	40.74	19.00	30.42	38.49	45.90	32.85	17.59	22.22	42.99	62.38	22.22	11.11	15.62	14.81	**Colle Sannita**
20	33.33	40.74	50.91	60.43	40.74	33.29	27.75	67.36	74.77	61.81	51.64	62.44	77.04	70.41	18.52	39.11	17.56	16.38	28.00	**Castelfranco in Miscano**

ESEMPIO SUL MODO DI TROVARE LE DISTANZE

Volendosi la distanza da AIROLA a MORCONE, si scorre da AIROLA in giù e da MORCONE nel senso orizzontale lungo le colonne ad essi corrispondenti; nell'incontro si legge 60.43 che è la distanza cercata.

Digitized by Google

TABELLA DI CONCATENAZIONE

ossia TABELLA *delle distanze in chilometri tra i Capoluoghi di* Pretura *della Provincia di* Benevento *e i più prossimi Capoluoghi di* Pretura *delle Provincie limitrofe, onde poter passare dagl' Itinerari della stessa Provincia di* Benevento *agl' Itinerari delle Provincie attigue.*

PRETURE della Provincia di **Benevento**	PRETURE delle Provincie limitrofe		Distanza in Chilometri	*Osservazioni*
da Castelfranco in Miscano *a*	Troia	Provincia di Capitanata	19,00	*Strada cavalcabile.*
	Biccari		16,00	*Id.*
da S. Bartolomeo in Galdo *a*	Biccari		20,23	*Id.*
da Baselice *a*	Volturara Appula		18,85	*Id.*
da S. Bartolomeo in Galdo *a*	Volturara Appula		13,00	*Id.*
da Baselice *a*	Riccia	Prov. di Molise	16,67	*Id.*
da Colle Sannita *a*	Riccia		13,89	*Id.*
da S. Bartolomeo in Galdo *a*	Riccia		17,57	*Id.*
da S. Croce di Morcone *a*	Jelsi		20,37	*Id.*
	Sepino		12,04	*Id.*
da Morcone *a*	Sepino		12,96	*Id.*
da Cusano Mutri *a*	Sepino		49,36	*Id. fino a Cerreto.*
	Piedimonte d'Alife	Prov. di Terra di Lavoro	21,30	*Per via comunale cavalcabile.*
da Cerreto Sannita *a*	Piedimonte d'Alife		18,52	*Buona parte rotabile per Faicchio.*
	Caiazzo		30,00	*Per Amorosi ed Alvignano.*
da Guardia San Framonti *a*	Piedimonte d'Alife		24,07	*Id.*
	Caiazzo		35,55	*Id.*
da Solopaca *a*	Caiazzo		40,00	*Id.*
da S. Agata dei Goti *a*	Caserta		24,56	*Strada per Valle e Maddaloni rotabile.*
	Arienzo		19,28	*Id. id.*
	Maddaloni		19,00	*Id. id.*
da Airola *a*	Arienzo		9,14	*Id. rotabile.*
	Maddaloni		20,12	*Id.*
	Cicciano		29,50	*Id. per Cancello.*
	Baiano	Prov. di Principato Ulteriore	33,47	*Id. per Cicciano e Cumignano.*
	Cervinara		9,52	*Id. rotabile.*
da Montesarchio *a*	Cervinara		9,00	*Id.*
da Benevento *a*	Altavilla		12,00	*Id. cavalcabile.*
da S. Giorgio la Montagna *a*	Montefusco		3,70	*Id.*
	Monte Miletto		9,26	*Cavalcabile fino a Montefusco.*
da Paduli *a*	Mirabella Eclano		18,52	*Strada cavalcabile.*
	Ariano		29,63	*Id.*
	Grotta Minarda		22,22	*Id.*
da S. Giorgio la Molara *a*	Montecalvo Irpino		25,93	*Id.*
da Castelfranco in Miscano *a*	Montecalvo Irpino		44,40	*Id.*
	Orsara		13,00	*Id.*
	Paduli		14,80	*Id.*

Digitized by Google

Digitized by Google

Provincia

DI

BERGAMO

CIRCONDARI

Bergamo
Clusone
Treviglio

Digitized by Google

Digitized by Google

Da *Bergamo* (Città alta)

Destinazione	Numero delle Tappe	LUOGHI di TAPPA e Popolazione approssimativa	Distanza in Chilom. da Tappa a Tappa	COMUNI compresi fra Tappa e Tappa
				Redona
				Torre Boldone
				Alzano di Sotto
				Alzano Maggiore
				Nembro
				Albino
a CLUSONE				*Desenzano al Serio*
	1	*Gazzanica* (2 m.).....	19,25	
				Fiorano di Serio
				Vertova
				Ponte di Nozza
	2	CLUSONE (4 m.):...	15,75	
				Colognola del Piano
				Stezzano
a TREVIGLIO				Verdello Maggiore
				Arcene
	1	TREVIGLIO (11 m.)	23,62	

Da *Bergamo* a *Treviglio* Chil. 21 di ferrovia.

Da *Clusone*

Destinazione	Numero delle Tappe	LUOGHI di TAPPA e Popolazione approssimativa	Distanza in Chilom. da Tappa a Tappa	COMUNI compresi fra Tappa e Tappa
				Ponte di Nozza
				Vertova
				Fiorano di Serio
	1	*Gazzanica* (2 m.).....	15,75	
				Desenzano al Serio
				Albino
				Nembro
				Alzano Maggiore
a TREVIGLIO				*Alzano di Sotto*
				Torre Boldone
				Redona
	2	BERGAMO (28 m.).. (*Città bassa*)	17,40	
				Colognola del Piano
				Stezzano
				Verdello Maggiore
				Arcene
	3	TREVIGLIO (11 m.).	21,77	

Da *Bergamo* a *Treviglio* in ferrovia (Chil. 21.)

Digitized by Google

TAVOLA POLIOMETRICA

delle distanze in chilometri fra i diversi Capoluoghi di *Pretura* della Provincia di BERGAMO.

1	**BERGAMO** *Città alta*															
2	1.85	**BERGAMO,** *bassa*														
3	18.96	17.11	**Zogno**													
4	16.26	14.37	30.00	**Trescore Balneario**												
5	12.65	10.80	11.46	24.89	**Almenno S. Salvatore**											
6	8.22	6.37	16.20	20.74	6.76	**Ponte S. Pietro**										
7	7.82	6.02	23.13	15.15	14.82	12.39	**Alzano Maggiore**									
8	22.00	20.15	27.37	32.11	14.70	14.37	23.76	**Caprino**								
9	39.79	37.94	20.83	54.83	32.29	37.08	41.96	48.40	**Piazza Brembana**							
10	29.18	27.33	47.09	18.61	39.00	34.85	28.98	46.22	67.92	**Sarnico**						
11	23.62	21.77	38.88	35.50	32.57	24.76	28.17	36.13	59.71	39.10	**TREVIGLIO**					
12	19.87	18.02	33.13	17.77	27.82	24.39	20.12	38.17	54.96	23.62	19.46	**Martinengo al Brembo**				
13	25.43	23.58	39.57	24.68	33.26	29.95	25.68	43.73	60.52	29.18	19.46	5.56	**Romano di Lombardia**			
14	13.50	11.65	28.76	25.38	22.45	12.98	18.05	24.35	49.59	33.38	10.12	14.16	19.71	**Verdello Maggiore**		
15	35.25	33.40	48.50	43.12	42.20	39.77	27.00	33.35	70.34	55.93	55.17	50.02	55.98	45.05	**CLUSONE**	
16	25.75	23.90	39.01	33.74	32.70	30.27	17.62	44.05	59.84	46.55	45.67	37.74	43.30	35.67	15.93	**Gandino**
17	44.25	42.40	57.51	28.67	52.20	48.77	45.62	62.35	79.34	48.11	64.17	46.44	52.00	54.05	18.00	33.00	**Lovere**

ESEMPIO SUL MODO DI TROVARE LE DISTANZE

Volendosi la distanza da ZOGNO a SARNICO, si scorre da ZOGNO in giù, e da SARNICO nel senso orizzontale lungo le colonne ad essi corrispondenti; nell' incontro si legge 47.09 che è la distanza cercata.

Digitized by Google

TABELLA DI CONCATENAZIONE

ossia TABELLA *delle distanze in chilometri tra i Capoluoghi di* Pretura *della Provincia di* Bergamo *e i più prossimi Capoluoghi di* Pretura *delle Provincie limitrofe, onde poter passare dagl' Itinerari della stessa Provincia di* Bergamo *agl' Itinerari delle Provincie attigue.*

PRETURE della Provincia di Bergamo		PRETURE delle Provincie limitrofe		Distanza in Chilometri	Osservazioni
da Romano di Lombardia		*a* Chiari	Provincia di Brescia	17,80	*Passando per Antegnate e Calcio.*
da Martinengo al Brembo				15,42	
da Sarnico	*a*	Adro		7,12	
		Iseo		7,00	*Per il Lago.*
				17,22	*Passando per Paratico, Capriolo, Adro, Nigoline e Tunoline.*
da Lovere	*a*	Breno		26,29	
da Piazza Brembana	*a*	Morbegno	Provincia di SONDRIO	33,82	
		Traona		39,19	
da Caprino	*a*	Lecco	Provincia di COMO	18,25	*Per Pescarenico e Chiuso.*
		Brivio		3,70	*Per Cisano.*
da Ponte S. Pietro	*a*	Missaglia		26,75	*Passando per Imbersago, Merate e Cernusco.*
da Verdello Maggiore	*a*	Vimercate	Provincia di MILANO	23,25	
da Treviglio	*a*	Cassano d'Adda		5,80	
		Pandino	Provincia di CREMONA	14,90	
da Romano di Lombardia	*a*	Soncino		17,34	

Digitized by Google

Digitized by Google

Provincia

DI

BOLOGNA

CIRCONDARI

Bologna
Imola
Vergato

Digitized by Google

Digitized by Google

Da *Bologna*

Destinazione	Numero delle Tappe	LUOGHI di TAPPA e Popolazione approssimativa	Distanza in Chilom. da Tappa a Tappa	COMUNI compresi fra Tappa e Tappa
ad IMOLA				*S. Lazzaro di Savena* Castel S. Pietro dell' Emilia (12 m.)
	1	IMOLA (27 m.).....	33,66	

Da *Bologna* ad *Imola* Chil. 35 di ferrovia.

NB. Qualora occorresse, si potrebbe da *Bologna* ad *Imola* far tappa a *Castel S. Pietro*.

da *Bologna* a *Castel S. Pietro* Chil. 23,07.
da *Castel S. Pietro* ad *Imola* » 10,59.

Destinazione	Numero delle Tappe	LUOGHI di TAPPA e Popolazione approssimativa	Distanza in Chilom. da Tappa a Tappa	COMUNI compresi fra Tappa e Tappa
a VERGATO				*Casalecchio di Reno*
	1	*Sasso* (7 m.).....	16,56	
	2	VERGATO (5 m.)	20,94	

Da *Bologna* a *Vergato* Chil. 39 di ferrovia.

Da *Imola*

Destinazione	Numero delle Tappe	LUOGHI di TAPPA e Popolazione approssimativa	Distanza in Chilom. da Tappa a Tappa	COMUNI compresi fra Tappa e Tappa
a VERGATO				Castel S. Pietro dell' Emilia (12 m.) *S. Lazzaro di Savena* *Casalecchio*
	1	BOLOGNA (109 m.).	33,66	
	2	*Sasso* (7 m.).....	16,56	
	3	VERGATO (5 m.) ...	20,94	

Da *Imola* a *Vergato* Chil. 74 di ferrovia.

Digitized by Google

TAVOLA POLIOMETRICA

delle distanze in chilometri fra i diversi Capoluoghi di *Pretura* della Provincia di BOLOGNA.

1	BOLOGNA														
2	23.71	Bazzano													
3	18.59	42.30	Budrio												
4	25.78	11.41	44.37	Castelfranco dell'Emilia											
5	15.24	38 95	15.20	41.02	Castel Maggiore										
6	30.42	54.13	49.01	56.20	45.66	Loiano									
7	22.10	45.81	16.40	47.88	14.82	52.52	Minerbio								
8	21.76	38.77	40.35	13.31	21.64	52.18	38.87	S. Giovanni in Persiceto							
9	17.55	41.26	23.71	43.33	8.51	47.97	13.68	25.19	S. Giorgio di Piano						
10	31.26	48.27	49.85	17.16	31.14	61.68	48.37	9.50	34.69	Crevalcore					
11	33.66	57.37	44.39	59.44	48.90	64.08	55.76	55.42	51.26	64.92	IMOLA				
12	23.07	46.78	29.39	48.85	38.31	53.49	45.17	44.83	40.62	54.33	10.59	Castel San Pietro dell'Emilia			
13	24.85	48.56	11.61	50.73	40.09	55.27	28.01	46.61	35.32	56.11	29.78	7.78	Medicina		
14	37.50	61.21	56.09	63.28	52.74	51.22	59.00	59.26	55.05	68.76	71.16	60.57	62.35	VERGATO	
15	59.76	83.47	78.35	85.54	75.00	53.93	81.86	81.52	77.31	91.02	93.42	82.83	84.61	22.26	Porretta
16	57.00	68.47	75.59	82.78	72.24	35.88	79.10	78.76	74.55	88.26	90.66	80.07	81.85	20.00	19.95	Castiglione dei Pepoli

ESEMPIO SUL MODO DI TROVARE LE DISTANZE

Volendosi la distanza da Bologna a Crevalcore, si scorre da Bologna in giù da Crevalcore nel senso orizzontale lungo le colonne ad essi corrispondenti; nell'incontro si legge 31.26 che è la distanza cercata.

Digitized by Google

TABELLA DI CONCATENAZIONE

ossia TABELLA *delle distanze in chilometri tra i Capoluoghi di* Pretura *della Provincia di* Bologna *e i più prossimi Capoluoghi di* Pretura *delle Provincie limitrofe, onde poter passare dagl' Itinerari della stessa Provincia di* Bologna *agl' Itinerari delle Provincie attigue.*

PRETURE della Provincia di **Bologna**	PRETURE delle Provincie limitrofe		Distanza in Chilometri	**Osservazioni**
da Imola . . . . . *a*	Casola Valsenio	Provincia di Ravenna	28,41	*Strada naz. Emilia, e strade comunali.*
	Castel Bolognese		6,39	*Id. nazionale Emilia.*
	Lugo		22,29	*Id. nazionale Lughese.*
da Medicina . . . . . *a*	Massa Lombarda		18,88	*Id. provin. da Bologna a Ravenna.*
da Medicina . . . . . *a*	Argenta	Prov. di Ferrara	48,36	*Strade naz. e prov. passando per la Bastia.*
da Budrio . . . . . *a*	Argenta		31,68	*Id. prov. e com. per la Bastia.*
da Minerbio . . . . . *a*	Argenta		32,22	*Id. prov. e com. pel Traghetto.*
	Porto Maggiore		36,58	*Id. prov. e com. pel Traghetto.*
	Ferrara		33,77	*Strada naz. Ferrarese e tratto di via com.*
	Poggio Renatico		29,01	*Id. naz. Ferrarese e strade com.*
da S. Giorgio di Piano . . *a*	Poggio Renatico		17,18	*Id. provinciale di Galliera.*
	Cento		15,34	*Id. provinciale.*
da S. Giovanni in Persiceto *a*	Cento		13,78	*Id. id.*
da Crevalcuore . . . . . *a*	Finale dell'Emilia	Provincia di Modena	24,18	*Id. nazionale e strade comunali.*
	S. Felice sul Panaro		24,19	*Strade comunali.*
	Nonantola		14,09	*Id. id.*
da S. Giovanni in Persiceto *a*	Nonantola		16,09	*Id. id.*
da Castelfranco dell'Emilia . *a*	Modena		12,77	*Strada nazionale Emilia.*
da Bazzano . . . . . *a*	Vignola		7,84	*Id. detta di Vignola.*
	Guiglia		14,73	*Id. id.*
da Vergato . . . . . *a*	Guiglia		16,86	*Strade montuose.*
	Pavullo nel Frignano		35,57	*Via di Zocca.*
	Montese		19,60	*Id.*
	Sestola		39,21	*Strade montuose.*
da Porretta . . . . . *a*	Fanano		72,42	*Id.*
da Porretta . . . . . *a*	S. Marcello Pistoiese	Provincia di Firenze	60,55	*Via mulattiera.*
	Pistoia		37,39	*Strada provinciale di Porretta.*
da Castiglione dei Pepoli . . *a*	Barberino di Mugello		22,55	*Id. mulattiera detta di Casaglia.*
da Loiano . . . . . *a*	Firenzuola		28,39	*Id. nazionale delle Filigare.*
	Barberino di Mugello		41,68	*Id. ruotabile.*

Digitized by Google

Digitized by Google

Provincia

DI

BRESCIA

CIRCONDARI

Brescia
Breno
Castiglione delle Stiviere
Chiari
Salò
Verolanuova

Rocca d'Anfo (*Forte*)

N.B. Secondo la Circoscrizione Amministrativa anteriore al 1.° Luglio 1868.

Digitized by Google

Digitized by Google

Da *Brescia*

Destinazione	Numero delle Tappe	LUOGHI di TAPPA e Popolazione approssimativa	Distanza in Chilom. da Tappa a Tappa	COMUNI compresi fra Tappa e Tappa
a BRENO				*Provaglio d'Iseo*
	1	Iseo (2 m.)	22,87	
				Pilzone
				Sulzano
				Sale Marasino
				Marone
				Vello
	2	*Pisogne* (3 m.)	22,03	
				Darfo
				Erbanno
	3	BRENO (3 m.).....	26,48	
a CASTIGLIONE delle STIVIERE				*Castenedolo*
				Montechiaro sul Chiese
	1	CASTIGLIONE DELLE STIVIERE (6 m.)	28,97	
a CHIARI				Ospitaletto
				Coccaglio
	1	CHIARI (9 m.).....	26,11	

Da *Brescia*

Destinazione	Numero delle Tappe	LUOGHI di TAPPA e Popolazione approssimativa	Distanza in Chilom. da Tappa a Tappa	COMUNI compresi fra Tappa e Tappa
a SALO'				*S. Eufemia del fonte*
				Rezzato
				Virle Treponti
				Mazzano
				Paitone
				Gavardo
				Villanova sul Clisi
	1	SALO' (5 m.).....	30,92	
a VEROLANUOVA				*S. Zeno Naviglio*
				Bagnolo Mella
				Manerbio
				Bassano
	1	VEROLANUOVA... (5 m.)	26,38	

Da *Brescia* a *Verolanuova* Chil. 27 di ferrovia.

a ROCCA D'ANFO (*Forte*)				*Nave*
				Caino
	1	Preseglie (1 m.).....	28,33	
				Barghe
				Nozza
				Vestone
				Lavenone
				Idro
	2	ROCCA D'ANFO... (*Forte*)	19,99	

Digitized by Google

Da *Breno*

Destinazione	Numero delle Tappe	LUOGHI di TAPPA e Popolazione approssimativa	Distanza in Chilom. da Tappa a Tappa	COMUNI compresi fra Tappa e Tappa
				Erbanno
				Darfo
a CASTIGLIONE delle STIVIERE	1	*Pisogne* (3 m.).....	26,48	
				Vello
				Marone
				Sale Marasino
				Sulzano
				Pilzone
	2	Iseo (2 m.).....	22,03	
				Provaglio d'Iseo
	3	BRESCIA (40 m.)....	22,87	
				Castenedolo
				Montechiaro sul Chiese
	4	CASTIGLIONE DELLE STIVIERE (6 m.)	28,97	
				Erbanno
				Darfo
a CHIARI	1	*Pisogne* (3 m.).....	26,48	
				Vello
				Marone
				Sale Marasino
				Sulzano
				Pilzone
	2	Iseo (2 m.).....	22,03	
				Provaglio d'Iseo
				Calino
				Rovato
				Coccaglio
	3	CHIARI (9 m.).....	25,73	

Da *Breno*

Destinazione	Numero delle Tappe	LUOGHI di TAPPA e Popolazione approssimativa	Distanza in Chilom. da Tappa a Tappa	COMUNI compresi fra Tappa e Tappa
				Erbanno
				Darfo
a SALO'	1	*Pisogne* (3 m.).....	26,48	
				Vello
				Marone
				Sale Marasino
				Sulzano
				Pilzone
	2	Iseo (2 m.).....	22,03	
				Provaglio d'Iseo
	3	BRESCIA (40 m.)....	22,87	
				S. Eufemia del fonte
				Rezzato
				Virle Treponti
				Mazzano
				Paitone
				Gavardo
				Villanova sul Clisi
	4	SALO' (5 m.).....	30,92	
				Erbanno
				Darfo
a VEROLANUOVA	1	*Pisogne* (3 m.)	26,48	
				Vello
				Marone
				Sale Marasino
				Sulzano
				Pilzone
	2	Iseo (2 m.).....	22,03	
				Provaglio d'Iseo
	3	BRESCIA (40 m.)....	22,87	
				S. Zeno Naviglio
				Bagnolo Mella
				Manerbio
				Bassano
	4	VEROLANUOVA... (5 m.)	26,39	

Digitized by Google

TAVOLA POLIOMETRICA

delle distanze in chilometri fra i diversi Capoluoghi di *Pretura*
della Provincia di CALABRIA ULTERIORE I°

1	REGGIO																											
2	32 52	Bagnara Calabra																										
3	44 95	77 47	Bova																									
4	15 60	24 80	58 10	Calanna																								
5	6 25	38 77	40 20	21 85	Gallina																							
6	29 34	61 86	27 00	44 94	29 00	Melito																						
7	12 77	19 75	57 72	13 00	19 02	42 11	Villa S. Giovanni																					
8	21 97	10 55	66 92	14 25	28 22	51 31	9 20	Scilla																				
9	102 34	69 82	76 17	94 62	108 06	79 06	89 57	80 37	GERACE																			
10	92 35	60 40	54 51	85 20	92 01	63 01	80 15	70 95	20 05	Ardore																		
11	79 35	68 40	47 12	93 20	79 01	50 01	88 15	78 95	29 05	13 00	Bianco																	
12	126 86	94 34	94 90	119 14	126 79	97 79	114 09	104 89	31 90	38 78	47 78	Caulonia																
13	106 86	74 34	88 26	99 14	113 11	91 15	94 09	84 89	19 50	32 64	41 14	20 00	Giojosa Jonica															
14	100 86	68 34	95 26	93 14	107 11	98 15	88 09	78 89	22 50	39 64	48 14	26 00	14 60	Grotteria														
15	96 86	64 34	91 07	89 14	103 11	93 96	84 09	74 89	16 25	35 45	43 95	30 00	10 00	4 00	Mammola													
16	108 35	80 15	75 26	104 95	107 15	78 15	95 58	86 38	7 40	19 64	28 14	24 50	13 00	20 00	15 81	Siderno												
17	68 33	100 85	18 51	83 93	67 99	38 99	81 10	90 30	57 66	36 00	28 61	76 39	69 75	76 75	72 56	56 75	Staiti											
18	145 27	112 75	112 81	137 55	151 52	133 29	132 50	123 30	49 81	56 69	65 69	25 00	38 41	53 01	48 41	42 41	94 30	Stilo										
19	50 00	17 48	94 95	42 28	56 25	79 34	37 23	28 03	53 70	55 00	63 00	78 22	58 22	52 22	48 22	64 03	91 61	96 63	PALMI									
20	76 79	44 27	121 74	69 07	83 04	106 13	64 02	54 82	34 16	54 21	64 00	46 66	26 66	20 66	16 66	32 47	92 61	65 07	29 17	Cinquefronde								
21	78 35	45 83	123 30	70 63	84 60	107 69	65 58	56 38	23 99	44 04	59 57	48 51	28 51	22 51	18 51	30 00	88 18	66 92	29 71	10 17	Cittanova							
22	79 09	64 74	124 21	71 54	85 51	108 60	66 49	57 29	53 12	69 25	77 25	62 91	42 91	36 91	32 91	48 72	105 86	81 32	31 47	16 25	29 13	Laureana di Borello						
23	66 15	33 63	111 10	58 43	72 40	95 49	53 38	44 18	40 56	35 00	43 00	65 08	45 08	39 08	35 08	50 89	71 61	83 49	20 00	21 00	16 57	34 25	Oppido Mamertina					
24	74 72	42 20	119 67	67 00	80 97	104 06	61 95	52 75	31 49	51 54	60 00	49 00	29 00	23 00	19 00	34 81	88 61	67 41	27 00	3 00	7 50	16 25	17 00	Polistena				
25	72 78	40 26	117 73	65 06	79 03	102 12	60 01	50 81	29 56	46 00	54 00	54 08	34 08	28 08	24 08	39 89	82 61	72 49	24 15	10 00	5 57	23 25	11 00	7 00	Radicena			
26	47 22	14 70	92 17	39 50	53 47	76 56	34 45	25 25	55 48	45 70	53 70	80 00	60 00	51 00	50 00	65 81	82 31	98 41	16 66	35 92	31 49	49 17	18 93	32 92	25 92	S. Eufemia		
27	48 67	16 15	93 62	40 95	54 92	78 01	35 90	26 70	47 83	50 00	58 00	72 35	52 35	46 35	42 35	58 16	86 61	90 76	5 00	28 27	23 84	36 20	15 00	25 27	18 27	14 28	Seminara	
28	50 92	18 40	95 91	43 20	57 17	80 26	38 15	28 95	56 17	42 00	50 00	80 69	60 69	54 69	50 69	66 50	78 61	99 10	19 00	36 61	32 18	49 86	15 61	33 61	26 61	3 70	14 00	Sinopoli

ESEMPIO SUL MODO DI TROVARE LE DISTANZE

Volendosi la distanza da SCILLA a RADICENA si scorre da SCILLA in giù, e da RADICENA nel senso orizzontale lungo le colonne ad essi corrispondenti; nell'incontro si legge 50,81, che è la distanza cercata.

Digitized by Google

Digitized by Google

Da *Castiglione delle Stiviere*

Destinazione	Numero delle Tappe	LUOGHI di TAPPA e Popolazione approssimativa	Distanza in Chilom. da Tappa a Tappa	COMUNI compresi fra Tappa e Tappa
a CHIARI				Montechiaro sul Chiese
				Castenedolo
	1	BRESCIA (40 m.)....	28,97	
				Ospitaletto
				Coccaglio
	2	CHIARI (9 m.).....	26,11	
a SALO'				Lonato
				Desenzano sul Lago
				Raffa
	1	SALO' (5 m.).....	30,92	
a VEROLANUOVA				Montechiaro sul Chiese
				Ghedi
	1	Leno (4 m.).....	26,01	
				Manerbio
				Bassano
	2	VEROLANUOVA... (5 m.)	14,81	

Da *Chiari*

Destinazione	Numero delle Tappe	LUOGHI di TAPPA e Popolazione approssimativa	Distanza in Chilom. da Tappa a Tappa	COMUNI compresi fra Tappa e Tappa
a SALO'				*Coccaglio*
				Ospitaletto
	1	BRESCIA (40 m.)....	26,11	
				S. Eufemia del fonte
				Rezzato
				Virle Treponti
				Mazzano
				Paitone
				Gavardo
				Villanova sul Clisi
	2	SALO' (5 m.).....	30,92	
a VEROLANUOVA				*Roccafranca*
	2	Orzinovi (6 m.).....	17,03	
				Oriano
				Pedergnaga
				Cadignano
	2	VEROLANUOVA... (5 m.)	20,26	

Da *Salò*

Destinazione	Numero delle Tappe	LUOGHI di TAPPA e Popolazione approssimativa	Distanza in Chilom. da Tappa a Tappa	COMUNI compresi fra Tappa e Tappa
a VEROLANUOVA				*Villanova sul Clisi*
				Gavardo
				Paitone
				Mazzano
				Virle Treponti
				Rezzato
				S. Eufemia del fonte
	1	BRESCIA (40 m.)....	30,92	
				S. Zeno Naviglio
				Bagnolo Mella
				Manerbio
				Bassano
	2	VEROLANUOVA... (5 m.)	26,38	

Digitized by Google

TAVOLA POLIOMETRICA

delle distanze in chilometri fra i diversi Capoluoghi di *Pretura* della Provincia di BRESCIA.

1	**BRESCIA**																						
2	8.05	**Rezzato**																					
3	13.52	17.12	**Bagnolo Mella**																				
4	11.57	19.62	21.56	**Ospitaletto**																			
5	18.51	26.56	32.03	25.94	**Gardone**																		
6	34.35	42.40	47.87	40.71	15.83	**Bovegno**																	
7	22.87	30.92	36.39	14.72	29.79	45.71	**Iseo**																
8	22.77	15.83	29.62	34.35	41.30	57.13	45.64	**Lonato**															
9	26.11	34.16	29.72	12.68	38.59	54.42	23.73	48.88	**CHIARI**														
10	25.93	33.98	35.90	14.34	33.03	48.86	10.09	48.70	11.57	**Adro**													
11	30.37	38.42	22.58	22.36	48.88	64.72	38.51	52.20	17.03	28.60	**Orzinovi**												
12	71.38	79.43	84.90	63.21	78.30	94.43	48.51	94.15	74.24	58.60	87.02	**BRENO**											
13	102.57	110.62	116.09	94.40	109.49	125.32	79.70	125.34	105.43	89.79	118.21	31.19	**Edolo**										
14	30.92	22.87	40.25	42.50	49.43	65.27	53.80	21.74	57.03	56.85	61.30	102.30	133.49	**SALO'**									
15	46.20	38.15	56.45	58.69	65.64	81.47	69.99	37.94	73.23	72.13	76.57	118.50	149.69	16.20	**Gargnano**								
16	35.46	42.21	48.98	47.03	26.29	31.00	54.23	44.71	61.57	61.39	65.83	102.74	133.93	25.00	41.20	**Vestone**							
17	28.33	38.62	41.85	39.90	30.06	34.80	47.10	43.50	54.44	52.01	58.70	95.61	126.80	19.81	36.01	7.13	**Preseglie**						
18	28.97	24.99	27.77	40.54	47.49	63.32	51.84	9.44	55.08	54.90	50.35	100.35	131.54	30.90	47.10	54.15	52.94	**CASTIGLIONE** delle Stiviere					
19	20.08	16.11	18.98	31.66	38.60	54.43	42.96	10.27	46.19	46.02	41.47	91.46	122.65	31.19	47.39	50.27	47.30	8.88	**Montechiaro sul Chiese**				
20	42.40	39.80	34.45	53.97	60.92	76.75	65.27	27.31	63.68	68.33	54.78	113.78	144.97	49.05	65.25	73.23	70.26	21.57	22.96	**Asola**			
21	45.27	42.86	45.17	56.84	63.79	79.62	68.14	26.84	72.48	71.00	65.90	116.65	147.64	43.04	59.24	68.04	62.85	17.41	25.18	29.35	**Volta**		
22	47.03	44.64	36.93	58.49	65.35	81.38	69.90	37.58	67.87	72.97	58.11	118.41	149.60	59.32	75.52	83.50	75.36	31.85	33.23	10.28	36.02	**Canneto sull'Oglio**	
23	26.38	34.89	17.77	33.40	44.90	60.73	48.12	42.20	37.29	48.86	20.26	96.63	127.82	57.76	73.96	61.85	54.71	40.82	34.94	34.52	64.33	37.85	**VEROLANUOVA**
24	21.30	22.13	7.77	29.33	39.81	55.65	44.17	27.39	37.50	43.67	28.41	92.68	123.87	45.00	61.20	56.76	49.63	26.01	17.13	26.19	49.52	30.38	14.81	**Leno**

ESEMPIO SUL MODO DI TROVARE LE DISTANZE

Volendosi la distanza da CHIARI a VOLTA, si scorre da CHIARI in giù, e da VOLTA nel senso orizzontale lungo le colonne ad essi corrispondenti; nell'incontro si legge 72.48 che è la distanza cercata.

Digitized by Google

TABELLA DI CONCATENAZIONE

ossia TABELLA *delle distanze in chilometri tra i Capoluoghi di* Pretura *della Provincia di* Brescia *e i più prossimi Capoluoghi di* Pretura *delle Provincie limitrofe, onde poter passare dagl' Itinerari della stessa Provincia di* Brescia *agl' Itinerari delle Provincie attigue.*

PRETURE della Provincia di **Brescia**		PRETURE delle Provincie limitrofe		Distanza in Chilometri	*Osservazioni*
da Rocca d'Anfo *	*a*	metà Ponte Caffaro	Provincia di BRESCIA	6,85	
da Desenzano sul Lago	*a*	Sermione *	Provincia di BRESCIA	5,74	
da Volta	*a*	Roverbella *	Provincia di MANTOVA	15,92	
da Volta	*a*	Villafranca Veronese	Provincia di Verona	18,79	
da Castiglione delle Stiviere	*a*	Peschiera	Provincia di Verona	24,81	
da Lonato	*a*	Peschiera	Provincia di Verona	18,32	
da Sermione *	*a*	Peschiera	Provincia di Verona	8,79	
da Salò	*a*	Lazise *	Provincia di Verona	20,00	
		Bardolino	Provincia di Verona	16,66	
		Garda *	Provincia di Verona	14,81	
		Torri *	Provincia di Verona	12,40	
da Gargnano	*a*	Lazise *	Provincia di Verona	22,22	
		Bardolino	Provincia di Verona	17,59	
		Garda *	Provincia di Verona	16,66	
		Castelletto di Brenzone *	Provincia di Verona	6,29	
		Torri *	Provincia di Verona	8,90	
da Limone	*a*	Malcesine *	Provincia di Verona	5,70	
da Tremosine *	*a*	Malcesine *	Provincia di Verona	3,24	
da Maderno *	*a*	Torri *	Provincia di Verona	7,50	
da Rocca di Manerba *	*a*	Bardolino	Provincia di Verona	11,60	
da Sermione *	*a*	Lazise *	Provincia di Verona	9,72	
da Gargnano	*a*	Riva	Circolo di TRENTO (Tirolo Italiano)	26,85	
da Vestone	*a*	Storo	Circolo di TRENTO (Tirolo Italiano)	25,08	
da Edolo	*al*	Passo del Tonale	Circolo di TRENTO (Tirolo Italiano)	25,94	
da Edolo	*a*	Tirano	Provincia di SONDRIO	39,21	*Per la strada di Aprica.*
		Grossotto	Provincia di SONDRIO	50,74	*Id. id.*
da Orzinovi	*a*	Soncino	Provincia di Cremona	4,16	
da Verolanova	*a*	Robecco d'Oglio	Provincia di Cremona	9,72	
da Canneto sull'Oglio	*a*	Piadena	Provincia di Cremona	1,85	
da Asola	*a*	Marcaria	Provincia di Cremona	17,22	

NB. *I luoghi segnati coll'asterisco (*) non sono Capoluoghi di Pretura, ma semplicemente di Comune.*

Digitized by Google

PRETURE della Provincia di **Brescia**	PRETURE delle Provincie limitrofe		Distanza in Chilometri	**Osservazioni**
da Breno . . . . . *a*	Lovere	Provincia di Bergamo	26, 29	
da Iseo	*a* Sarnico		(1) 7, 00	(1) *Pel Lago.*
da Adro			(2) 17, 22 7, 12	(2) *Strada di Adro.*
da Chiari . . . . . *a*	Martinengo al Brembo		15, 42	
	Romano di Lombardia		17, 80	

Digitized by Google

Provincia

DI

CALABRIA CITERIORE

CIRCONDARI

Cosenza
Castrovillari
Paola
Rossano

Digitized by Google

Digitized by Google

Da *Cosenza*

Destinazione	Numero delle Tappe	LUOGHI di TAPPA e Popolazione approssimativa	Distanza in Chilom. da Tappa a Tappa	COMUNI compresi fra Tappa e Tappa
a CASTROVILLARI	1	Bisignano (4 m.).....	31 —	
	2	Spezzano Albanese (4 m.)	30 —	
	3	CASTROVILLARI. (8 m.)	22 —	
a PAOLA	1	*San Fili* (4 m.).....	18 —	
	2	PAOLA (9 m.).....	24,50	
a ROSSANO	1	Bisignano (4 m.)....	30 —	
	2	*Terranova di Sibari* (2 m.)	24 —	
	3	Corigliano Calabro (11 m.)	27 —	
	4	ROSSANO (14 m.)..	17 —	

NB. Quando la truppa in marcia non superi la forza d'una Compagnia, partendo da Cosenza e da Paola per Castrovillari e Rossano, invece di far tappa a Bisignano, si fermerà a Taverna nuova, vasto caseggiato di campagna a circa 21 chil.ri da Cosenza posto sulla strada nazionale, dove vi ha una stazione di Carabinieri ed il rilevo postale.

Da *Castrovillari*

Destinazione	Numero delle Tappe	LUOGHI di TAPPA e Popolazione approssimativa	Distanza in Chilom. da Tappa a Tappa	COMUNI compresi fra Tappa e Tappa
a PAOLA	1	Spezzano Albanese (4 m.)	22 —	
	2	Bisignano (4 m.).....	30 —	
	3	*San Fili* (4 m.).....	35 —	
	4	PAOLA (9 m.).....	24,50	
a ROSSANO	1	*Terranova di Sibari* (2 m.)	26 —	Spezzano Albanese
	2	Corigliano Calabro (11 m.)	27 —	
	3	ROSSANO (14 m.)..	17 —	

Da *Paola*

Destinazione	Numero delle Tappe	LUOGHI di TAPPA e Popolazione approssimativa	Distanza in Chilom. da Tappa a Tappa	COMUNI compresi fra Tappa e Tappa
a ROSSANO	1	*San Fili* (4 m.).....	24,50	
	2	Bisignano (4 m.)....	35 —	
	3	*Terranova di Sibari* (2 m.)	24 —	
	4	Corigliano Calabro (11 m.)	27 —	
	5	ROSSANO (14 m.)..	17 —	

Digitized by Google

TABELLA DI CONCATENAZIONE

ossia TABELLA *delle distanze in chilometri tra i Capoluoghi di* Pretura *della Provincia di* Calabria Citeriore *e i più prossimi Capoluoghi di* Pretura *delle Provincie limitrofe, onde poter passare dagl' Itinerari della stessa Provincia di* Calabria Citeriore *agl' Itinerari delle Provincie attigue.*

PRETURE della Provincia di Calabria Citeriore	PRETURE delle Provincie limitrofe		Distanza in Chilometri	Osservazioni
da Amendolara . . . . . *a*	Rotondella	Prov. di Basilicata	44,44	
da Oriolo . . . . . *a*	Rotondella	Prov. di Basilicata	21,96	
	Noepoli già Noia	Prov. di Basilicata	22,31	
da Cerchiara di Calabria . . *a*	Noepoli già Noia	Prov. di Basilicata	40,74	
da Morano Calabro	*a* Rotonda	Prov. di Basilicata	22,47	
da Mormanno	*a* Rotonda	Prov. di Basilicata	18,78	
da Mormanno . . . . . *a*	Lauria	Prov. di Basilicata	39,81	
	Maratea	Prov. di Basilicata	32,21	
da Scalea . . . . . *a*	Maratea	Prov. di Basilicata	27,76	
da Amantea Calabro . . . . *a*	Nocera Tirinese	Prov. di Calabria Ulteriore II°	22,00	
da Ajello in Calabria . . . . *a*	Nocera Tirinese	Prov. di Calabria Ulteriore II°	28,00	*Per Pietramala e Savuto.*
	Martirano	Prov. di Calabria Ulteriore II°	19,00	*Per Grimaldi e Maione.*
da Grimaldi	*a* Martirano	Prov. di Calabria Ulteriore II°	11,00	
da Scigliano	*a* Martirano	Prov. di Calabria Ulteriore II°	13,00	*Per Pedivigliano.*
da Rogliano . . . . . *a*	Serrastretta	Prov. di Calabria Ulteriore II°	52,36	*Per Soveria.*
	Cimigliano	Prov. di Calabria Ulteriore II°	69,00	
	Taverna	Prov. di Calabria Ulteriore II°	58,25	*Per Caraci, S. Pietro, Cicala.*
da S. Giovanni in Fiore . *a*	Petilia Policastro	Prov. di Calabria Ulteriore II°	22,21	*Per Cutronei.*
	S.ª Severina	Prov. di Calabria Ulteriore II°	29,61	*Per Altilia.*
	Savelli	Prov. di Calabria Ulteriore II°	13,00	*Per Casino.*
da Longobucco . . . . . *a*	Savelli	Prov. di Calabria Ulteriore II°	39,00	
da Campana . . . . . *a*	Savelli	Prov. di Calabria Ulteriore II°	28,00	
	Strongoli	Prov. di Calabria Ulteriore II°	62,50	*Per Crupoli.*
	Cirò	Prov. di Calabria Ulteriore II°	44,40	*Per la marina.*
da Cariati . . . . . *a*	Cirò	Prov. di Calabria Ulteriore II°	25,90	

Digitized by Google

Provincia

DI

CALABRIA ULTERIORE I.ª

CIRCONDARI

Reggio di Calabria - Gerace - Palmi

Da *Reggio di Calabria*

Destinazione	Numero delle Tappe	LUOGHI di TAPPA e Popolazione approssimativa	Distanza in Chilom. da Tappa a Tappa	COMUNI compresi fra Tappa e Tappa
a GERACE	1	Melito di Porto Salvo (3 m.)	30 —	
	2	*Brancaleone* (1 m.)	20,37	
	3	*Bianco* (2 m.)	20,37	
	4	GERACE (7 m.)	33,33	
a PALMI				*Gallico inferiore*
				Salice Calabro
				Villa S. Gioanni
				Canniteello
	1	Scilla (7 m.)	22 —	
				Bagnara Calab.
	2	PALMI (10 m.)	36,03	

Da *Gerace*

Destinazione	Numero delle Tappe	LUOGHI di TAPPA e Popolazione approssimativa	Distanza in Chilom. da Tappa a Tappa	COMUNI compresi fra Tappa e Tappa
a PALMI	1	Cittanova già Casalnovo (11 m.)	26,17	
				Radicena
				Jatrinoli
				Gioia Tauro
	2	PALMI (10 m.)	30,42	

Digitized by Google

TABELLA DI CONCATENAZIONE

ossia TABELLA *delle distanze in chilometri tra i Capoluoghi di* Pretura *della Provincia di* Calabria Ultra I° *e i più prossimi Capoluoghi di* Pretura *delle Provincie limitrofe, onde poter passare dagl' Itinerari della stessa Provincia di* Calabria Ultra I° *agl' Itinerari delle Provincie attigue.*

PRETURE della Provincia di **Calabria Ultra I°**	PRETURE delle Provincie limitrofe		Distanza in Chilometri	**Osservazioni**
da Stilo . . . . . *a*	Badolato	Prov. di Calabria Ulteriore II°	18,55	*Il cammino più breve è per Guardavalle S. Caterina a Badolato.*
	Serra S. Bruno		26,30	*Id.* *id.*
da Caulonia già Castelvetere *a*	Serra S. Bruno		28,45	*Idem per Fabrizia, Mongiana a Serra S. Bruno.*
da Grotteria . . . . . *a*	Serra S. Bruno		26,50	*Id.* *id.*
	Arena		30,78	*Id.* *id.*
da Galatro . . . . . *a*	Arena		21,60	*Idem per Serrata, Denami ed Acquara.*
da Laureana di Borello . . *a*	Arena		17,81	*Idem per Candidoni, Serrata, Denami, Acquara ad Arena.*
	Mileto		26,00	*Id.* *id.*
	Nicotera		18,55	*Id.* *id.*
da Seminara . . . . . *a* Nicotera			37,70	*Idem per Gioia Tauro.*
da Palmi . . . . . *a* Nicotera			32,50	*Id.*

Digitized by Google

Provincia

DI

CALABRIA ULTERIORE III.°

CIRCONDARI

Catanzaro
Cotrone
Monteleone di Calabria
Nicastro

Digitized by Google

Digitized by Google

Da *Catanzaro*

Destinazione	Numero delle Tappe	LUOGHI di TAPPA e Popolazione approssimativa	Distanza in Chilom. da Tappa a Tappa	COMUNI compresi fra Tappa e Tappa
a COTRONE	1	Cropani (2 m.).....	34 —	
	2	*Cutro* (3 m.).....	22 —	
	3	COTRONE (7 m.)....	19 —	

NB. Lungo la Strada da *Catanzaro* a *Cotrone* s'incontrano i torrenti *Fiumarella Alli, Stimmeri, Crocchio*, ed il fiume *Tacina* che non hanno ponti: i quattro primi sono quasi sempre asciutti; le piene decrescono poche ore dopo cessata la pioggia. Il *Tacina* ha corso perenne; si traghetta su carri che sono in stazione alle sponde: ha la profondità media di metri 0,40; le piene decrescono 12 ore circa dopo cessata la pioggia.

Durante il cattivo tempo i carri per portarsi da *Catanzaro* a *Cutro* percorrono la strada dalla Marina, facendo tappa ai Casinali denominati *La Petrizia*.

a MONTELEONE di CALABRIA	1	Tiriolo (3 m.).....	19 —	*Marcellinara*
	2	Maida (4 m.).....	16,70	
	3	Pizzo (7 m.).....	25,90	
	4	MONTELEONE DI CALABRIA (10 m.)	11 —	
a NICASTRO	1	Tiriolo (3 m.).....	19 —	*Marcellinara*
	2	NICASTRO (11 m.)..	33 —	

Da *Cotrone*

Destinazione	Numero delle Tappe	LUOGHI di TAPPA e Popolazione approssimativa	Distanza in Chilom. da Tappa a Tappa	COMUNI compresi fra Tappa e Tappa
a MONTELEONE di CALABRIA	1	*Cutro* (3 m.).....	19 —	
	2	Cropani (2 m.).....	22 —	
	3	CATANZARO (22 m.)	34 —	
	4	Tiriolo (3 m.).....	19 —	*Marcellinara*
	5	Maida (4 m.).....	16,70	
	6	Pizzo (7 m.).....	25,90	
	7	MONTELEONE DI CALABRIA (10 m.)	11 —	
a NICASTRO	1	*Cutro* (3 m.).....	19 —	
	2	Cropani (2 m.)	22 —	
	3	CATANZARO (22 m.)	34 —	
	4	Tiriolo (3 m.).....	19 —	*Marcellinara*
	5	NICASTRO (11 m.)..	33 —	

Da *Monteleone di Calabria*

a NICASTRO	1	Pizzo (7 m.).....	11 —	
	3	Maida (4 m.).....	25,90	
	3	NICASTRO (11 m.)..	24 --	

Digitized by Google

TABELLA DI CONCATENAZIONE

ossia TABELLA *delle distanze in chilometri tra i Capoluoghi di* Pretura *della Provincia di* Calabria Ultra II° *e i più prossimi Capoluoghi di* Pretura *delle Provincie limitrofe, onde poter passare dagl' Itinerari della stessa Provincia di* Calabria Ultra II° *agl' Itinerari delle Provincie attigue.*

PRETURE della Provincia di **Calabria Ulteriore II°**		PRETURE delle Provincie limitrofe		Distanza in Chilometri	**Osservazioni**
da Cirò	*a*	Cariati	Provincia di Calabria Citeriore	25,90	
		Campana		44,40	*Per la marina.*
da Strongoli	*a*	Campana		62,50	*Per Crupoli.*
da Savelli	*a*	Campana		28,00	
		Longobucco		39,00	
		S. Giovanni in Fiore		13,00	*Per Casino.*
da Petilia Policastro	*a*	S. Giovanni in Fiore		22,21	*Per Cutronei.*
da Taverna	*a*	Rogliano		58,25	*Per Coraci, S. Pietro, Cicala.*
da Gimigliano				69,00	
da Serrastretta				52,36	*Per Soveria.*
da Martirano	*a*	Scigliano		13,00	*Per Pedivigliano.*
		Grimaldi		11,00	
		Aiello in Calabria		19,00	*Per Grimaldi e Maione*
da Nocera Tirinese	*a*	Aiello in Calabria		28,00	*Per Pietramala e Savuto.*
		Amantea Calabro		22,00	
da S. Severina	*a*	S. Giovanni in Fiore		29,61	*Per Altilia.*
da Nicotera	*a*	Palmi	Prov. di Calabria Ulteriore I°	32,50	*Per Gioia Tauro.*
		Seminara		37,70	*Per Gioia Tauro.*
		Laureana di Borello		18,55	*Per Candidoni, Serrata, Denami, Acquara.*
da Mileto	*a*	Laureana di Borello		26,00	*Id.* *id.*
da Arena	*a*	Laureana di Borello		17,81	*Id.* *id.*
		Galatro		21,60	*Per Serrata, Denami ed Acquara.*
		Grotteria		30,78	*Per Fabrizia, Mongiana e Serra.*
da Serra S. Bruno	*a*	Grotteria		26,50	*Id.* *id.*
		Caulonia già Castelvetere		28,45	*Id.* *id.*
		Stilo		26,30	*Per Guardavalle e S. Caterina.*
da Badolato	*a*	Stilo		18,55	*Id.* *id.*

Digitized by Google

TAVOLA POLIOMETRICA

delle distanze in chilometri fra i diversi Capoluoghi di Pretura

della Provincia di CALABRIA ULTERIORE II°

| | | |

Digitized by Google

Provincia

DI

CAPITANATA

CIRCONDARI

Foggia - Bovino - S. Severo

Da *Foggia*

Destinazione	Numero delle Tappe	LUOGHI di TAPPA e Popolazione approssimativa	Distanza in Chilom. da Tappa a Tappa	COMUNI compresi fra Tappa e Tappa
a BOVINO	1	BOVINO (6 m.).....	33,28	

Da *Foggia* a *Bovino* Chilom. 34 di ferrovia.

Destinazione	Numero delle Tappe	LUOGHI di TAPPA e Popolazione approssimativa	Distanza in Chilom. da Tappa a Tappa	COMUNI compresi fra Tappa e Tappa
a S. SEVERO	1	S. SEVERO (18 m.)	28,02	

Da *Foggia* a *S. Severo* Chilom. 28 di ferrovia.

Da *Bovino*

Destinazione	Numero delle Tappe	LUOGHI di TAPPA e Popolazione approssimativa	Distanza in Chilom. da Tappa a Tappa	COMUNI compresi fra Tappa e Tappa
a S. SEVERO	1	FOGGIA (34 m.).....	33,28	
	2	S. SEVERO (18 m.)	28,02	

Da *Bovino* a *S. Severo* Chilom. 62 di ferrovia.

Digitized by Google

TABELLA DI CONCATENAZIONE

ossia TABELLA *delle distanze in chilometri tra i Capoluoghi di* Pretura *della Provincia di* Capitanata *e i più prossimi Capoluoghi di* Pretura *delle Provincie limitrofe, onde poter passare dagl' Itinerari della stessa Provincia di* Capitanata *agl' Itinerari delle Provincie attigue.*

PRETURE della Provincia di Capitanata	PRETURE delle Provincie limitrofe		Distanza in Chilometri	Osservazioni
da Serracapriola . . . . . *a*	Termoli	Provincia di Molise	27,78	*Strada diretta.*
	Larino		29,63	*Id.*
	S. Croce di Magliano		20,35	*Id.*
da Torremaggiore . . . . . *a*	S. Croce di Magliano		29,63	*Id.*
da Castelnuovo della Daunia *a*	S. Croce di Magliano		16,67	*Id.*
	S. Elia a Pianise		25,61	*Id.*
da Celenza-Valfortore . . . . *a*	S. Elia a Pianise		11,11	*Id.*
	Ielsi		23,85	*Id.*
	Riccia		17,90	*Id.*
da Volturara Appula . . . . *a*	Ielsi		34,82	*Id.*
	Riccia		28,87	*Id.*
	S. Bartolomeo in Galdo	Provincia di Benevento	13,00	*Id.*
da Biccari . . . . . *a*	S. Bartolomeo in Galdo		20,23	*Id.*
	Castelfranco in Miscano		16,00	*Id.*
da Volturara Appula . . . . *a*	Baselice		18,85	*Id.*
da Troia . . . . . *a*	Castelfranco in Miscano		19,00	*Id.*
da Troia . . . . . *a*	Orsara Dauno Irpina	Provincia di Principato Ulter.	15,10	*Id.*
da Bovino . . . . . *a*	Orsara Dauno Irpina		17,88	*Id.*
	Ariano		40,20	*Per la strada nazionale.*
da Deliceto . . . . . *a*	Accadia		11,50	*Strada diretta.*
da S. Agata di Puglia . . . *a*	Accadia		5,80	*Id.*
	Lacedonia		15,35	*Id.*
da Candela . . . . . *a*	Lacedonia		13,25	*Per Rocchetta S. Antonio.*
da Candela . . . . . *a*	Melfi	Provincia di Basilicata	24,29	*Strada diretta.*
da Ascoli Satriano . . . . . *a*	Melfi		30,01	*Id.*
da Cerignola . . . . . *a*	Melfi		46,84	*Per Lavello.*
	Venosa		32,03	*Id.*
da Cerignola . . . . . *a*	Canosa di Puglia	Provincia di Terra di Bari	14,49	*Strada diretta.*
	Barletta		33,97	*Per S. Ferdinando di Puglia.*
da Trinitapoli già Casaltrinità *a*	Barletta		18,71	*Strada diretta.*

Digitized by Google

Digitized by Google

TAVOLA

delle distanze in chilometri della Provi

1	FOGGIA														
2	23.10	Orta-Nova													
3	36.16	19.62	Cerignola												
4	57.55	41.01	21.39	Trinitapoli già Casaltrinita											
5	37.26	46.91	42.56	42.29	Manfredonia										
6	54.44	64.09	59.74	59.47	17.18	Monte S. Angelo									
7	83.94	93.79	89.24	88.97	46.68	33.53	Vieste								
8	17.47	40.57	53.63	75.02	54.73	71.91	101.41	Lucera							
9	34.89	57.99	71.07	92.44	72.15	89.33	118.83	17.42	Biccari						
10	49.91	73.01	86.07	107.45	87.17	104.35	133.85	32.44	22.23	Volturara Appula					
11	28.02	51.12	64.18	85.57	65.28	55.58	97.59	18.50	35.95	50.94	S. SEVERO				
12	33.14	56.24	69.30	65.28	36.13	34.43	68.52	39.65	57.10	72.09	21.15	S. Marco in Lamis			
13	38.74	48.36	63.88	55.10	25.95	24.25	57.79	49.83	67.28	82.27	31.33	10.18	S. Giovanni Rotond		
14	55.41	78.51	91.57	112.96	54.24	52.54	70.20	45.89	63.34	78.33	27.39	18.11	28.29	S. Nicandro	
15	77.44	70.36	113.57	77.10	47.95	46.25	48.20	67.89	85.34	100.33	49.39	20.32	22.00	22.00	Cagnai
16	89.70	99.32	95.00	94.75	52.44	35.26	25.27	90 82	108.27	123.26	72.32	43.25	48.01	44.93	22.93
17	95.44	88.39	103.43	103.16	60.87	43.69	32.64	85.92	103.37	118.36	67.42	38.35	40.03	40.03	18.03
18	44.36	64.46	77.52	98.91	52.91	51.11	84.25	31.84	49.29	64.28	13.34	16.78	26.96	14.05	36.05
19	36.13	59.23	72.29	93.67	73.39	63.68	101.19	20.32	37.74	33.05	8.10	29.25	39.43	30.99	52.99
20	56.74	79.84	92.90	114.28	93.99	84.29	119.20	40.93	58.35	42.40	28.71	49.86	60.04	40.00	62.00
21	37.37	60.47	73.53	94.92	74.63	82.88	120.39	19.90	27.92	13.85	27.30	48.45	58.63	50.19	72.19
22	51.87	74.97	88.03	109.42	89.13	97 38	134.89	34.40	33.15	13.88	41.80	62.95	73.13	64.69	86.69
23	33.37	32.97	49.06	70.44	70.53	87.71	117.21	34.34	28.67	50.89	52.94	66.41	72.01	80.33	102.33
24	33.73	33.91	44.80	66.18	70.98	88.16	117.66	40.89	35.22	57.44	59.49	66.87	72.46	86.88	108.88
25	42.75	40.01	48.75	70.13	80.01	97.19	126.69	49.91	44.24	66.46	68.52	75.89	81.49	95.90	117.90
26	31.95	20.26	29.00	50.38	69.21	86.39	115.89	42.82	40.37	62.59	61.32	65.09	70.69	88.71	109.36
27	38.85	27.26	36.00	57.38	76.11	93.29	122.79	49.72	47.27	69.49	68.22	71.99	77.59	95.61	116.26
28	22.06	45.16	58.22	79.60	59.31	76.49	105 99	18.55	10.99	33.22	37.03	58.18	60.79	64.41	86.41

Digitized by Google

A POLIOMETRICA

tri fra i diversi Capoluoghi di *Pretura* vincia di CAPITANATA.

ESEMPIO SUL MODO DI TROVARE LE DISTANZE

Volendosi la distanza da LUCERA ad APRICENA, si scorre da LUCERA in giù, e da APRICENA nel senso orizzontale lungo le colonne ad essi corrispondenti; nell'incontro si legge 31.84 che è la distanza cercata.

ndo
o Garganice
ano Varano

Vico del Gargano											
8.43	Rodi										
58.98	54.08	Apricena									
75.92	71.02	16.94	Torremaggiore								
84.93	80.03	25.95	20.61	Serracapriola							
95.12	90.22	36.14	19.20	28.55	Castelnuovo della Daunia						
109.62	104.72	50.64	33.70	38.82	14.50	Celenza Valfortore					
122.97	120.36	66.28	54.66	75.27	54.24	64.77	BOVINO				
123 42	126.91	72.83	61.21	81.82	60.79	71.32	6.55	Deliceto			
132.44	135.93	81.85	70.23	90.84	69.81	80.34	15.57	9.02	S. Agata di Puglia		
121.65	127.39	73.31	63.14	83.75	62.72	76.47	21.35	15.80	19.75	Ascoli Satriano	
128.55	134.29	80.21	70.04	90.65	69.62	83.37	21.90	18.75	12.75	7.00	Candela
141.75	104.44	50.37	39.87	60.48	38.45	47.10	17.68	23.23	32.25	29.38	36.28	Troia

Digitized by Google

Digitized by Google

Provincia

DI

COMO

CIRCONDARI

Como - Lecco - Varese

Da *Como*

Destinazione	Numero delle Tappe	LUOGHI di TAPPA e Popolazione approssimativa	Distanza in Chilom. da Tappa a Tappa	COMUNI compresi fra Tappa e Tappa
a LECCO				*Cassano Albese*
				Buccinigo
				Erba
				Pusiano
				Suello
				Malgrate
	1	LECCO (6 m.).....	31,39	
a VARESE				*Camerlata*
				Rebbio
				Lucino
				Lurate Abbate
				Olgiate Comasco
				Solbiate
				Binago
				Malnate
	1	VARESE (12 m.).....	27,78	

Da *Lecco*

Destinazione	Numero delle Tappe	LUOGHI di TAPPA e Popolazione approssimativa	Distanza in Chilom. da Tappa a Tappa	COMUNI compresi fra Tappa e Tappa
a VARESE				*Malgrate*
				Suello
				Pusiano
				Erba
				Buccinigo
				Cassano Albese
	1	COMO (24 m.).....	31,39	
				Camerlata
				Rebbio
				Lucino
				Lurate Abbate
				Olgiate Comasco
				Solbiate
				Binago
				Malnate
	2	VARESE (12 m.).....	27,78	

Digitized by Google

TAVOLA POLIOMETRICA

delle distanze in chilometri fra i diversi Capoluoghi di *Pretura* della Provincia di Como.

1	**COMO**																							
2	31.94	**Bellagio**																						
3	32 68	64.63	**Menaggio**																					
4	24.44	60.38	17.87	**Castiglione d'Intelvi**																				
5	45.84	77.78	13.15	13 98	**Porlezza**																			
6	47.31	79.25	14.62	32.49	27.80	**Dongo**																		
7	51.76	83 70	19.24	37.11	32.40	4.63	**Gravedona**																	
8	58.23	67.68	48.88	66.74	62.02	34.25	29.63	**Bellano**																
9	12.87	29.61	45.56	37.31	58.71	60.18	64.63	45.46	**Erba**															
10	10.09	42.03	42.78	34.53	55.93	57.40	61.85	58.23	12 86	**Cantù**														
11	15 83	47.77	47.03	38.78	60.18	61.65	66.10	72.64	27.29	15.65	**Appiano**													
12	27.78	59.72	60.46	52.22	73.62	75.09	79.54	86.00	40.65	31.69	19.63	**VARESE**												
13	34.26	65.20	66 94	58.70	80.10	81.57	86.02	92.49	47.15	36.32	24.26	6.48	**Arcisate**											
14	44.53	76.47	77.21	68.97	90.37	91.84	96.29	102.76	57.40	48.45	36.39	16.76	22.22	**Cuvio**										
15	63.79	95.73	106.47	88.23	109.83	111.10	115.55	122.02	76.66	67.69	55.63	36.00	31.26	21.66	**Maccagno Superiore**									
16	58.34	90.28	91.02	82.74	104.18	105.65	109.10	116.57	71.21	62.25	50.19	30.56	28.71	16.76	5.46	**Luvino**								
17	55.09	86.03	87.77	79.53	100.93	102.40	106.85	113.32	67.96	59.00	46 20	27.31	31.30	26.76	44.53	39.07	**Angera**							
18	38.80	69.74	71.48	63.24	84.64	86.11	90.56	97.03	51.67	42.71	30.65	11.02	15.00	15.09	32.96	27.50	16.30	**Gavirate**						
19	23.42	55.36	56.10	47.68	69.26	70.73	75.18	81.65	36.29	24.35	8.70	14.35	20.83	31.11	50.36	44.91	37.50	25.37	**Tradate**					
20	31.39	44.47	64.07	55.83	77.23	60.64	56.02	26.39	18.52	31.38	46.22	59.17	65.65	73.92	95.18	89.73	86.48	70.49	54.81	**LECCO**				
21	48.80	61.88	66.38	73.24	79.52	51.75	47.13	17.50	35.98	48.79	63.63	76.58	83.06	93.33	112.59	107.14	103.89	87.60	72.28	17.41	**Introbbio**			
22	37.95	51.00	70.63	62.39	83.78	76.29	71.02	42.04	26.76	35.74	51.39	65.73	72.21	82.48	101.74	96.29	93.04	76.75	61.37	15.65	33.06	**Brivio**		
23	31.28	49.00	63.96	55.72	77.12	78.59	79.73	50.10	20.91	25.08	40.73	59.09	65.54	75.81	95.07	89.62	86.37	70.11	49.43	23.71	41.11	15.37	**Missaglia**	
24	25.92	36.85	58.60	50.30	71.76	72.03	67.41	37.78	13.05	22.96	38.61	53.70	60.18	70.45	89.71	84.26	81.00	64.72	47.31	14.39	28.80	15.55	12.78	**Oggionno**
25	21.94	21.57	54.26	46.38	67 43	68.87	73.35	47.14	9.06	21.92	36.35	49.71	56.21	66.46	85.72	80.27	77.02	60.73	45.35	20.75	38.16	29.44	27.42	15.28 Canzo

ESEMPIO SUL MODO DI TROVARE LE DISTANZE

Volendosi la distanza da Erba a Brivio, si scorre da Erba in giù e da Brivio nel senso orizzontale lungo le colonne ad essi corrispondenti; nell' incontro si legge **26.76** che è la distanza cercata.

Digitized by Google

TABELLA DI CONCATENAZIONE

ossia TABELLA *delle distanze in chilometri tra i Capoluoghi di* Pretura *della Provincia di* Como *e i più prossimi Capoluoghi di* Pretura *delle Provincie limitrofe, onde poter passare dagl' Itinerari della stessa Provincia di* Como *agl' Itinerari delle Provincie attigue.*

PRETURE della Provincia di Como		PRETURE delle Provincie limitrofe		Distanza in Chilometri	Osservazioni
da Brivio	a	Caprino	Provincia di Bergamo	3,70	*Per Cisano.*
da Lecco	a	Caprino	Provincia di Bergamo	18,25	*Per Pescarenico e Chiuso.*
da Missaglia	a	Ponte S. Pietro	Provincia di Bergamo	26,75	*Passando per Imbersago, Merate e Cernusco.*
da Bellano	a	Traona	Provincia di Sondrio	30,23	
da Bellano	a	Morbegno	Provincia di Sondrio	29,90	*Per Colico e Delebio.*
da Gravedona	a	Chiavenna	Provincia di Sondrio	31,85	*Per Domaso, Sorico, Passo d'Adda, Verceja ecc.*
da Porlezza	a	Lugano	Svizzera CANTON TICINO	16,30	Per acqua.
da Porlezza	a	Lugano	Svizzera CANTON TICINO	13,51	Per terra *per Albogasio e Gandria.*
da Como	a	Mendrisio	Svizzera CANTON TICINO	12,50	*Per Chiasso e Balerna.*
da Arcisate	a	Lugano	Svizzera CANTON TICINO	30,75	*Per Ponte Tresa.*
da Luvino	a	Lugano	Svizzera CANTON TICINO	23,00	*Id.*
da Gavirate	a	Lesa	Prov. di Novara	14,00	*Per Ispra e Brebbia.*
da Maccagno Superiore	a	Cannobio	Prov. di Novara	5,55	
da Cuvio	a	Intra	Prov. di Novara	16,00	*Per Laveno e Brenta.*
da Luvino	a	Intra	Prov. di Novara	15,30	
da Cuvio	a	Pallanza	Prov. di Novara	17,00	*Id. id.*
da Angera	a	Arona	Prov. di Novara	1,62	*Per via di acqua* (ore 0, *min.* 5).
da Luvino	a	Cannobio	Prov. di Novara	8,00	
da Angera	a	Somma-Lombardo	Prov. di Milano	16,38	*Per Sesto Calende.*
da Varese	a	Gallarate	Prov. di Milano	19,45	*Per Gazzada.*
da Tradate	a	Gallarate	Prov. di Milano	10,37	*Per Lonate Ceppino.*
da Tradate	a	Saronno	Prov. di Milano	16,75	*Per Mozzate.*
da Cantù	a	Barlassina	Prov. di Milano	10,85	*Per Carimate e Copreno.*
da Cantù	a	Carate di Brianza	Prov. di Milano	12,85	*Per Mariano e Pajna.*
da Missaglia	a	Carate di Brianza	Prov. di Milano	11,85	*Per Monte.*
da Missaglia	a	Vimercate	Prov. di Milano	12,87	*Per Lomagna.*
da Varese	a	Saronno	Prov. di Milano	30,50	

Digitized by Google

Digitized by Google

Provincia

DI

CREMONA

CIRCONDARI

Cremona
Casalmaggiore
Crema

Pizzighettone (*Forte*)

Digitized by Google

Digitized by Google

Da *Cremona*

Destinazione	Numero delle Tappe	LUOGHI di TAPPA e Popolazione approssimativa	Distanza in Chilom. da Tappa a Tappa	COMUNI compresi fra Tappa e Tappa
				Sospiro
				Cella Dati
				Cingia de' Botti
a CASALMAGGIORE	1	*Solarolo Rainerio* (1 m.)	28,06	
				S. Giovanni in Croce
	2	**CASALMAGGIORE** (15 m.)	19,94	
				S. Martino in Belliseto
				Casalbuttano
a CREMA	1	*Casalmorano* (2 m.)...	20,57	
				Genivolta
				Cumignano sul Naviglio
				Ticengo
				Romanengo
				Offanengo
	2	**CREMA** (8 m.).....	21,55	

Da *Cremona* a *Crema* Chilom. 43 di ferrovia.

Destinazione	Numero delle Tappe	LUOGHI di TAPPA e Popolazione approssimativa	Distanza in Chilom. da Tappa a Tappa	COMUNI compresi fra Tappa e Tappa
a PIZZIGHETTONE (*Forte*)	1	**Pizzighettone** (5 m.) (*Forte*)	20,25	*Cavatigozzi*
				Acqua Negra Cremonese

Da *Cremona* a *Pizzighettone* Chilom. 20 di ferrovia.

Da *Casalmaggiore*

Destinazione	Numero delle Tappe	LUOGHI di TAPPA e Popolazione approssimativa	Distanza in Chilom. da Tappa a Tappa	COMUNI compresi fra Tappa e Tappa
				S. Giovanni in Croce
	1	*Solarolo Rainerio* (1 m.)	19,94	
				Cingia de' Botti
				Cella Dati
				Sospiro
a CREMA	2	**CREMONA** (31 m.)..	28,06	
				S. Martino in Belliseto
				Casalbuttano
	3	*Casalmorano* (2 m.)....	20,57	
				Genivolta
				Cumignano sul Naviglio
				Ticengo
				Romanengo
				Offanengo
	4	**CREMA** (8 m.).....	21,55	

Da *Cremona* a *Crema* Chilom. 43 di ferrovia.

Digitized by Google

TAVOLA POLIOMETRICA

delle distanze in chilometri fra i diversi Capoluoghi di *Pretura* della Provincia di CREMONA.

1	CREMONA													
2	20.25	Pizzighettone												
3	24.34	15.56	Soresina											
4	15.00	34.90	22.04	Robecco d'Oglio										
5	15.90	36.29	34.07	14.54	Pescarolo									
6	11.00	31.85	36.95	23.89	12.04	Sospiro								
7	42.59	38.33	26.45	42.49	56.35	87.55	CREMA							
8	55.54	51.33	33.45	55.49	69.35	70.54	13.70	Pandino						
9	34.65	29.44	13.89	27.59	44.44	48.98	16.20	29.20	Soncino					
10	38.69	60.09	63.38	47.96	33.42	29.35	81.28	94.28	75.65	CASALMAGGIORE				
11	29.61	51.85	41.38	29.81	17.31	23.98	73.66	86.66	57.41	16.11	Piadena			
12	39.00	59.25	61.10	41.57	27.03	28.00	85.38	98.38	67.63	14.90	9.60	Bozzolo		
13	44.86	64.90	66.75	47.22	32.68	33.65	91.03	104.03	73.28	20.10	15.25	5.65	Marcaria	
14	44.79	67.21	70.45	55.08	40.54	36.47	88.40	101.04	82.77	7.20	24.20	21.01	18.24	Sabbioneta
15	49.00	71.59	74.83	59.46	44.92	40.85	92.78	105.78	87.15	11.50	28.50	27.87	30.18	12.59	Viadana

ESEMPIO SUL MODO DI TROVARE LE DISTANZE

Volendosi la distanza da CREMA a BOZZOLO, si scorre da CREMA in giù e da BOZZOLO nel senso orizzontale lungo le colonne ad essi corrispondenti; nell'incontro si legge 85.38 che è la distanza cercata.

Digitized by Google

TABELLA DI CONCATENAZIONE

ossia TABELLA *delle distanze in chilometri tra i Capoluoghi di* Pretura *della Provincia di* Cremona *e i più prossimi Capoluoghi di* Pretura *delle Provincie limitrofe, onde poter passare dagl' Itinerari della stessa Provincia di* Cremona *agl' Itinerari delle Provincie attigue.*

PRETURE della Provincia di **Cremona**	PRETURE delle Provincie limitrofe		Distanza in Chilometri	**Osservazioni**
da Sabbioneta . . . . . *a*	Suzzara	Provincia di MANTOVA	39,25	
da Marcaria . . . . . *a*	Borgoforte	Provincia di MANTOVA	28,79	
	Mantova	Provincia di MANTOVA	22,31	
da Marcaria . . . . . *a*	Asola	Provincia di BRESCIA	17,22	
da Piadena . . . . . *a*	Canneto sull'Oglio	Provincia di BRESCIA	1,85	*Attraversando l'Oglio.*
da Robecco d'Oglio . . . . *a*	Verolanova	Provincia di BRESCIA	9,72	*Id.*
da Soncino . . . . . *a*	Orzinovi	Provincia di BRESCIA	4,16	*Id.*
	Romano di Lomb.a	Provincia di BERGAMO	17,34	
da Pandino . . . . . *a*	Treviglio	Provincia di BERGAMO	14,90	
	Paullo	Provincia di MILANO	27,30	*Attraversando l'Adda al Porto di Bisnate sono Chilometri* 63.
da Crema . . . . . *a*	Lodi	Provincia di MILANO	16,02	
da Pizzighettone . . . . . *a*	Maleo	Provincia di MILANO	2,59	*Attraversando l'Adda.*
da Cremona . . . . . *a*	Monticelli d'Ongina	Provincia di PIACENZA	11,14	*Attraversando il Po a Cremona.*
da Viadana . . . . . *a*	Colorno	Provincia di PARMA	19,98	*Per Casalmaggiore.*
da Sospiro . . . . . *a*	S. Secondo Parm.se	Provincia di PARMA	23,65	
	Zibello	Provincia di PARMA	13,10	
da Casalmaggiore . . . . . *a*	Colorno	Provincia di PARMA	9,48	
da Casalmaggiore . . . . . *a*	S. Secondo Parm.se	Provincia di PARMA	32,10	*Per Stagno (riva destra del Po).*
			37,00	*Per Isola Pescaroli (riva sinistra).*
da Viadana . . . . . *a*	Brescello	Provincia di REGGIO EMILIA	4,62	
	Guastalla	Provincia di REGGIO EMILIA	16,26	
da Sabbioneta . . . . . *a*	Guastalla	Provincia di REGGIO EMILIA	25,18	
	Luzzara	Provincia di REGGIO EMILIA	31,66	

Digitized by Google

Digitized by Google

Provincia

DI

CUNEO

CIRCONDARI

Cuneo
Alba
Mondovì
Saluzzo

Vinadio (*Forte*)

Digitized by Google

Digitized by Google

Da *Cuneo*

Destinazione	Numero delle Tappe	LUOGHI di TAPPA e Popolazione approssimativa	Distanza in Chilom. da Tappa a Tappa	COMUNI compresi fra Tappa e Tappa
ad ALBA	1	Fossano (17 m.).....	23,60	
				Cervere
	2	Bra (13 m.).....	25,30	
	3	ALBA (10 m.).....	16,20	

Da *Cuneo* ad *Alba* Chilom. 73 di ferrovia.

a MONDOVI'				*Beinette*
				Pianifei
	1	MONDOVI' (18 m.)..	28,70	
a SALUZZO				Busca
				Costigliole Saluzzo
				Verzuolo
	1	SALUZZO (16 m.)....	31,47	

Da *Cuneo* a *Saluzzo* Chilom. 51 di ferrovia.

a VINADIO (*Forte*)				Borgo S. Dalmazzo
				Moiola
	1	Demonte (6 m.).....	26,03	
	2	Vinadio (3 m.)..... (*Forte*)	10,17	

Da *Alba*

Destinazione	Numero delle Tappe	LUOGHI di TAPPA e Popolazione approssimativa	Distanza in Chilom. da Tappa a Tappa	COMUNI compresi fra Tappa e Tappa
a MONDOVI'	1	Cherasco (9 m.).....	19,50	
				Bene Vagienna
	2	Trinità (3 m.).....	20,80	
	3	MONDOVI' (18 m.)..	14,40	
a SALUZZO				Bra
	1	Cavallermaggiore.. (5 m.)	30,70	
				Savigliano
				Lagnasco
	2	SALUZZO (16 m.)....	18,90	

Da *Alba* a *Saluzzo* Chilom. 54 di ferrovia.

Da *Mondovì*

a SALUZZO				Trinità
	1	Fossano (17 m.).....	21,87	
				Genola
				Savigliano
				Lagnasco
	2	SALUZZO (16 m.)....	26,94	

La tappa da *Fossano* a *Saluzzo* si può percorrere in ferrovia (Chilom. 28).

Digitized by Google

TABELLA DI CONCATENAZIONE

ossia TABELLA *delle distanze in chilometri tra i Capoluoghi di* Pretura *della Provincia di* Cuneo *e i più prossimi Capoluoghi di* Pretura *delle Provincie limitrofe, onde poter passare dagl'Itinerari della stessa Provincia di* Cuneo *agl'Itinerari delle Provincie attigue.*

PRETURE della Provincia di Cuneo	PRETURE delle Provincie limitrofe		Distanza in Chilometri	Osservazioni
da Garessio . . . . . a	Albenga	Provincia di Genova	37,90	*Per Erli, Zuccarelli e Cisano.*
	Loano		48,37	*Per Erli, Albenga e Ceriale.*
	Calizzano		15,10	
da Bagnasco . . . . . a	Calizzano		14,30	
da Priero . . . . . a	Millesimo		15,00	*Per Vignale e Montezemolo.*
da Monesiglio . . . . . a	Cairo		41,30	*Per Millesimo.*
da Ormea . . . . . a	Albenga		50,94	*Non vi ha strada diretta, passandosi per Pieve di Teco.*
da Monesiglio . . . . . a	Millesimo		25,60	*Punto d'unione al confine sulla strada carrettiera per Camerana e Cengio a Chilom. 7 da Millesimo.*
da Cortemiglia . . . . . a	Roccaverano	Prov. d'Alessandria	7,80	*Per Olmo.*
da Cortemiglia . . . . . a	Bubbio		18,25	*Per Vesime.*
da S. Stefano Belbo . . . . a	Bubbio		7,50	
da S. Stefano Belbo . . . . a	Canelli		5,00	
da Alba	a Costigliole d'Asti		18,50	*Per Neive e Castagnole.*
da Govone			10,00	*Per S. Martino al Tanaro.*
da Govone	a S. Damiano d'Asti		6,00	
da Canale			7,00	
da Sommariva del Bosco . . .	a Carmagnola	Provincia di Torino	10,30	
da Racconigi			9,00	
da Racconigi . . . . . a	Pancalieri		15,40	
da Moretta . . . . . a	Pancalieri		9,80	*Per Faule.*
	Villafranca P.te		5,00	
da Saluzzo	a Cavour		19,10	*Per Staffarda.*
da Revello			16,50	
da Barge			8,90	
da Barge . . . . . a	Luserna		21,60	*Per Cavour.*
da Canale . . . . . a	Poirino		20,15	
da Ormea . . . . . a	Pieve di Teco	Provincia di PORTO MAURIZIO	20,94	
da Tenda . . . . . a	Triora		33,70	

Digitized by Google

TAVOLA POLIOMETRICA

delle distanze in chilometri fra i diversi Capoluoghi di PRETURA della Provincia di CUNEO

| | | |

Digitized by Google

Provincia

DI

FERRARA

CIRCONDARI

Ferrara - Cento - Comacchio

Da *Ferrara*

Destinazione	Numero delle Tappe	LUOGHI di TAPPA e Popolazione approssimativa	Distanza in Chilom. da Tappa a Tappa	COMUNI compresi fra Tappa e Tappa
a CENTO	1	*S. Agostino* (7 m.).....	23,53	
	2	CENTO (17 m.).....	12,75	
a COMACCHIO	1	*Ostellato* (4 m.).....	32,80	
	2	COMACCHIO (8 m.)	20 —	

Da *Cento*

Destinazione	Numero delle Tappe	LUOGHI di TAPPA e Popolazione approssimativa	Distanza in Chilom. da Tappa a Tappa	COMUNI compresi fra Tappa e Tappa
a COMACCHIO	1	*S. Agostino* (7 m.).....	12,75	
	2	FERRARA (68 m.)..	23,53	
	3	*Ostellato* (4 m.).....	32,80	
	4	COMACCHIO (8 m.)	20 —	

Digitized by Google

TAVOLA POLIOMETRICA

delle distanze in chilometri fra i diversi Capoluoghi di *Pretura* della Provincia di FERRARA.

1	FERRARA							
2	34.70	Argenta						
3	21.02	45.19 [a]	Copparo					
4	27.46 [b]	12.77	33.42 [c]	Porto Maggiore				
5	19.66	54.35	40.68	47.12	Bondeno			
6	36.28	70.73	57.30	63.74	24.20 [d]	CENTO		
7	16.18	49.28	37.20	43.64	25.00 [e]	22.00 [f]	Poggio Renatico	
8	52.80	46.89 [g]	45.04 [h]	35.22 [i]	72.46	86.28	67.98	COMACCHIO
9	50.49	44.20 [l]	35.90 [m]	31.80 [n]	72.15	86.77	66.67	29.00 [o] Codigoro

ESEMPIO SUL MODO DI TROVARE LE DISTANZE

Volendosi la distanza da Copparo a Cento, si scorre da Copparo in giù e da Cento nel senso orizzontale lungo le colonne ad essi corrispondenti; nell'incontro si legge 57.30, che è la distanza cercata.

a) Via provinciale fino a Consandolo, Portomaggiore, San Vito, Migliarino, Cornacervina, Rero, Formignana e Gradizza.
b) Provinciale di Comacchio fino al Ponte di Quartesana, indi strada comunale di Voghiera.
c) Provinciale per Gradizza, Formignana, Rero, Cornacervina e S. Vito.
d) Argine destro di Panaro, Casumaro e Torre Spada (provinciale in sistemazione).
e) Strada comunale per Sant'Agostino e Torre di Cocano.
f) Provinciale della Sterpata e Dosso fin presso Sant'Agostino, poi argine sinistro di Reno.
g) Provinciale per Ostellato, S. Vito, Portomaggiore e Consandolo.
h) Provinciale per Cornacervina, Migliaro, Ostellato.
i) Provinciale per S. Vito e Ostellato.
l) Provinciale per Consandolo, Portomaggiore, San Vito e Migliarino.
m) Provinciale per Cornacervina e Migliarino.
n) Provinciale per San Vito e Migliarino.
o) Strada provinciale di Valle Lepri, indi tratto di Comacchio fino a S. Zagno, poi argine Consorziale di Valle Trebba fino a Marozzo e poi argine destro Po di Volano fino al passo; (è la più breve, ma non sempre sono praticabili le arginature di Trebba e del Volano, e quindi si dovrebbe ritenere la provinciale per Ostellato, Migliarino, Migliaro e Massafiscaglia, quantunque lunga Chilom. 44).

Digitized by Google

TABELLA DI CONCATENAZIONE

ossia TABELLA *delle distanze in chilometri tra i Capoluoghi di* Pretura *della Provincia di* Ferrara *e i più prossimi Capoluoghi di* Pretura *delle Provincie limitrofe, onde poter passare dagl'Itinerari della stessa Provincia di* Ferrara *agl'Itinerari delle Provincie limitrofe.*

PRETURE della Provincia di Ferrara	PRETURE delle Provincie limitrofe		Distanza in Chilometri	Osservazioni
da Argenta . . . . . a	Alfonsine	Provincia di Ravenna	22,83	*Strada provinciale.*
	Lugo		27,89	*Id. id. ed un tratto di nazion.*
	Massa Lombarda		25,68	*Id. id.*
da Argenta . . . . . a	Medicina	Provincia di Bologna	48,36	*Argine sin.° di Reno, Molinello, Budrio.*
	Budrio		31,68	*Argine sin.° di Reno, Molinello.*
	Minerbio		32,22	*Argine sin.° di Reno, San Pietro Capo-Fiume, S. Gabriele, Barigella.*
da Porto Maggiore . . . . . a	Minerbio		36,58	*Strade comunali carreggiabili fino ad Argenta, quindi come antecedentemente*
da Ferrara . . . . . a	Minerbio		33,77	*Strada nazionale fino dopo Altedo, quindi comunale fino a Minerbio.*
da Poggio Renatico . . . . a	Minerbio		29,01	*Strada provinciale fino a Castel S. Giorgio e quindi strada comunale.*
	S. Giorgio di Piano		17,18	*Strada provinciale.*
da Cento . . . . . a	S. Giorgio di Piano		15,34	*Id.*
	S. Gio. in Persiceto		13,78	*Strada comunale e provinciale.*
da Poggio Renatico . . . . a	Finale dell'Emilia	Provincia di Modena	29,63	*Per Cantone.*
da Cento . . . . . a	Finale dell'Emilia		15,39	*Id. e Via Bettola.*
da Bondeno . . . . . a	Finale dell'Emilia		13,21	*Per la Chiavina Agnina.*
	S. Felice sul Panaro		26,85	*Per Finale.*
	Mirandola		37,11	*Per S. Felice e Finale.*
da Bondeno . . . . . a	Occhiobello	Provincia di Rovigo	25,80	
da Ferrara . . . . . a	Occhiobello		12,50	
da Copparo . . . . . a	Polesella		8,80	
da Codigoro . . . . . a	Ariano		15,50	
da Bondeno . . . . . a	Sermide	Provincia di Mantova	26,38	

Digitized by Google

Digitized by Google

Provincia

DI

FIRENZE

CIRCONDARI

Firenze
Pistoia
Rocca S. Casciano
S. Miniato

Digitized by Google

Digitized by Google

Da *Firenze*

Destinazione	Numero delle Tappe	LUOGHI di TAPPA e Popolazione approssimativa	Distanza in Chilom. da Tappa a Tappa	COMUNI compresi fra Tappa e Tappa
a PISTOIA				Campi Bisenzio
	1	Prato in Toscana... (36 m.)	19,75	
	2	PISTOIA (42 m.).....	18,09	

Da *Firenze* a *Pistoia* Chilom. 34 di ferrovia.

Destinazione	Numero delle Tappe	LUOGHI di TAPPA e Popolazione approssimativa	Distanza in Chilom. da Tappa a Tappa	COMUNI compresi fra Tappa e Tappa
a ROCCA S. CASCIANO				*Rovezzano*
	1	Pontassieve (10 m.).	17,50	Dicomano
	2	*San Godenzo* (3 m.)...	28,24	*Portici di Romagna*
	3	ROCCA SAN CASCIANO (4 m.)	35,93	

Da *Firenze* a *Pontassieve* Chilom. 20 di ferrovia.

Destinazione	Numero delle Tappe	LUOGHI di TAPPA e Popolazione approssimativa	Distanza in Chilom. da Tappa a Tappa	COMUNI compresi fra Tappa e Tappa
a S. MINIATO				*Legnaia*
				Casellina
				Lastra a Signa
				Monte Lupo Fiorentino
	1	Empoli (16 m.).....	31,84	
	2	S. MINIATO (15 m.)	10,50	

Da *Firenze* ad *Empoli* Chilom. 33 di ferrovia.

Da *Pistoia*

Destinazione	Numero delle Tappe	LUOGHI di TAPPA e Popolazione approssimativa	Distanza in Chilom. da Tappa a Tappa	COMUNI compresi fra Tappa e Tappa
a ROCCA S. CASCIANO	1	Prato in Toscana.. (36 m.)	18,09	Campi Bisenzio
	2	FIRENZE (114 m.)...	19,75	*Rovezzano*
	3	Pontassieve (10 m.)..	17,50	Dicomano
	4	*San Godenzo* (3 m.)...	28,24	*Portico di Romagna*
	5	ROCCA SAN CASCIANO (4 m.)	35,93	

Da *Pistoia* a *Pontassieve* Chilom. 54 di ferrovia.

Destinazione	Numero delle Tappe	LUOGHI di TAPPA e Popolazione approssimativa	Distanza in Chilom. da Tappa a Tappa	COMUNI compresi fra Tappa e Tappa
a S. MINIATO	1	Monsummano (6 m.)	13,50	Fucecchio
	2	S. MINIATO (15 m.)	27,07	

Da *Rocca S. Casciano*

Destinazione	Numero delle Tappe	LUOGHI di TAPPA e Popolazione approssimativa	Distanza in Chilom. da Tappa a Tappa	COMUNI compresi fra Tappa e Tappa
a S. MINIATO				*Portico di Romagna*
	1	*San Godenzo* (3 m.)....	35,93	
				Dicomano
	2	Pontassieve (10 m.)..	28,24	
				Rovezzano
	3	FIRENZE (114 m.)...	17,50	
				Legnaia
				Casellina
				Lastra a Signa
				Monte Lupo Fiorentino
	4	Empoli (16 m.).....	31,84	
	5	S. MINIATO (15 m.)	10,50	

Da *Pontassieve* ad *Empoli* Chilom. 53 di ferrovia.

Digitized by Google

Digitized by Google

Digitized by Google

TAVOLA

delle distanze in chilometri

della Provinci

1	**FIRENZE**														
2	7.73	**Fiesole**													
3	4.04	11.77	**Galluzzo**												
4	17.50	22.36	21.63	**Pontassieve**											
5	26.76	34.49	29.71	41.40	**Greve**										
6	31.82	39.55	36.25	23.75	17.65	**Figline Val d'Arno**									
7	35.36	40.09	39.36	17.73	38.03	40.38	**Dicomano**								
8	65.54	56.79	69.58	67.52	92.30	89.94	50.15	**Marradi**							
9	31.08	22.39	35.12	33.19	57.84	55.48	15.79	34.46	**Borgo S. Lorenzo**						
10	30.48	27.47	34.52	39.24	57.24	61.22	21.53	40.20	5.74	**Scarperia**					
11	52.02	49.67	56.06	60.80	78.78	83.84	43.07	32.08	27.28	21.54	**Firenzuola**				
12	32.20	36.45	36.24	47.54	58.96	64.02	31.89	50.50	16.10	15.50	23.71	**Barberino di Mugello**			
13	11.39	18.81	15.43	28.88	38.15	43.21	46.61	75.96	41.50	42.05	49.38	25.69	**Campi Bisenzio**		
14	19.75	23.42	23.79	37.25	46.51	51.57	54.98	76.82	42.49	46.15	50.24	26.53	8.14	**Prato in**	
15	16.09	23.82	12.05	33.59	16.09	33.74	51.32	81.63	47.17	46.57	68.11	48.29	27.48	35.84	**S.**
16	33.09	40.82	37.13	50.59	59.85	64.91	68.45	94.99	60.59	59.99	68.20	44.49	26.23	18.09	34.2
17	62.05	69.78	66.09	73.55	88.81	93.87	97.38	123.95	89.55	88.95	97.16	73.45	55.19	47.05	63.2
18	42.18	49.91	46.22	59.68	68.94	74.00	77.54	107.72	73.26	72.66	94.20	74.17	39.50	47.64	58.4
19	40.31	48.04	44.35	57.81	67.07	72.13	75.67	105.85	71.39	70.79	92.33	72.46	43.77	45.98	56.7
20	31.84	39.57	35.88	49.34	58.60	63.66	67.20	97.38	62.92	62.32	83.86	63.67	29.33	37.14	47.9
21	43.43	51.16	47.47	60.93	70.19	75.25	78.79	108.97	74.51	73.91	95.45	75.63	41.13	48.94	33.0
22	34.80	42.53	33.62	52.30	37.65	55.30	69.16	100.34	65.88	65.28	86.82	67.00	44.29	52.10	62.8
23	81.67	86.61	85.88	64.25	104.19	86 54	46.31	42.22	62.10	67.84	89.38	78.20	93.13	101.42	97.76
24	125.42	130.36	129.63	108.00	147.94	130.29	90.06	85.97	105.85	111.59	133.13	121.95	136.88	145.17	141.8
25	98.20	103.14	102.41	80.78	120.72	108.07	62.84	58.75	78.63	84.37	105.91	94.73	109.66	117.95	114.2
26	88.26	79.57	92.20	83.75	115.02	106.04	65.81	22.72	57.18	62.92	84.46	73.28	98.68	99.67	104.3

Digitized by Google

POLIOMETRICA

fra i diversi Capoluoghi di *Pretura* cia di FIRENZE.

ESEMPIO SUL MODO DI TROVARE LE DISTANZE

Volendosi la distanza da FIESOLE ad EMPOLI, si scorre da FIESOLE in giù, e da EMPOLI nel senso orizzontale lungo le colonne ad essi corrispondenti; nell'incontro si legge 39.57 che è la distanza cercata.

Toscana

Casciano

28	PISTOIA										
24	28.96	S. Marcello Pistoiese									
43	40.57	74.73	S. MINIATO								
72	31.80	60.76	13.97	Cerreto Guidi							
93	45.25	74.21	10.50	8.79	Empoli						
08	33.45	62.41	7.12	8.73	11.80	Fucecchio					
89	55.49	84.45	17.15	15.04	14.96	22.04	Castel Fiorentino				
76	114.76	143.72	124.01	121.98	118.51	125.10	116.47	ROCCA S. CASCIANO			
51	158.51	187.47	167.76	165.73	157.26	168.85	160.22	43.75	Bagno in Romagna		
29	131.29	160.25	140.54	138.51	130.04	141.63	133.00	16.53	27.22	Galeata	
35	117.77	146.73	130.44	128.57	120.10	131.69	123.06	19.50	63.25	36.03	Modigliana

Digitized by Google

Digitized by Google

TABELLA DI CONCATENAZIONE

ossia TABELLA *delle distanze in chilometri tra i Capoluoghi di* Pretura *della Provincia di* Firenze *e i più prossimi Capoluoghi di* Pretura *delle Provincie limitrofe, onde poter passare dagl' Itinerari della stessa Provincia di* Firenze *agl' Itinerari delle Provincie attigue.*

PRETURE della Provincia di Firenze	PRETURE delle Provincie limitrofe		Distanza in Chilometri	Osservazioni
da Firenzuola	*a* Casola Valsenio	Provincia di RAVENNA	36,50	*Strada pessima mulattiera.*
da Marradi			28,00	*Id. mulattiera.*
da Marradi	*a* Brisighella		23,10	*Id. ruotabile.*
da Modigliana			10,06	*Id. pessima mulattiera.*
			33,00	*Id. ruotabile.*
da Modigliana	*a* Faenza		19,80	*Id. id.*
da Modigliana	*a* Forlì	Provincia di FORLI'	28,71	
da Rocca S. Casciano	*a* Forlì		27,79	*Id. id.*
	Meldola		34,65	*Id. id.*
da Galeata	*a* Civitella di Rom.a		3,28	*Id. id.*
da Bagno in Romagna	*a* S. Agata Feltria	Provincia di PESARO ed URBINO	33,00	*Id. mulattiera.*
	Pennabilli		43,00	*Id. id.*
da Bagno in Romagna	*a* Pieve S. Stefano	Prov. di Arezzo	30,00	*Id. id.*
	Bibbiena		30,00	*Id. id.*
	Poppi		37,30	*Id. id.*
da Dicomano	*a* Pratovecchio		49,00	*Id. ruotabile*
da Pontassieve	*a* Pratovecchio		32,50	*Id. id.*
	Castel S. Nicolò		35,50	*Id. id.*
da Figline Val d'Arno	*a* S. Gio. Val d'Arno		6,77	*Id. id.*
da Greve	*a* Radda	Provincia di SIENA	21,14	*Id. id.*
da S. Casciano	*a* Colle di Val d'Elsa		33,46	*Id. id.*
	S. Gimignano		35,00	*Id. id.*
da Castelfiorentino	*a* Colle di Val d'Elsa		30,88	*Id. id. per Poggibonsi.*
	S. Gimignano		20,00	*Id. id. per Certaldo.*
da Castelfiorentino	*a* Volterra	Prov. di Pisa	41,89	*Strada ruotabile.*
da Castelfiorentino	*a* Peccioli		32,06	*Id. id.*
da S. Miniato			27,82	*Id. id.*
da S. Miniato	*a* Pontedera		20,10	*Id. id.*
da Fucecchio			18,39	*Id. id.*
da Fucecchio	*a* Vicopisano		23,34	*Id. id.*
da Fucecchio	*a* Capannori	Provincia di LUCCA	33,10	*Id. id.*
	Pescia		27,57	*Id. id.*
	Monsummano		18,19	*Id. id.*

Digitized by Google

PRETURE della Provincia di **Firenze**	PRETURE delle Provincie limitrofe		Distanza in Chilometri	**Osservazioni**
da Pistoia . . . . . *a* Monsummano	Monsummano	Provincia d' LUCCA	13,50	*Strada ruotabile.*
a Pescia	Pescia		23,97	*Id. id.*
da S. Marcello Pistoiese . . *a* Monsummano	Monsummano		41,97	*Id. id.*
a Pescia	Pescia		42,03	*Id. id.*
a Borgo a Mozzano	Borgo a Mozzano		35,97	*Id. id.*
da S. Marcello Pistoiese . . *a* Pievepelago	Pievepelago	Provincia di MODENA	35,00	*Id. id.*
a Fanano	Fanano		30,75	*Id. id.*
da S. Marcello Pistoiese . . . *a* Porretta	Porretta	Provincia di BOLOGNA	60,55	*Id. id.*
da Pistoia			37,39	*Id. id.*
da Barberino di Mugello . . *a* Castiglione dei Pepoli	Castiglione dei Pepoli		22,55	*Id. mulattiera.*
a Loiano	Loiano		41,68	*Id. ruotabile.*
da Firenzuola . . . . . *a* Loiano	Loiano		28,39	*Id. id.*

Digitized by Google

Provincia

DI

FORLI'

CIRCONDARI

Forlì - Cesena - Rimini

Da *Forlì*

Destinazione	Numero delle Tappe	LUOGHI di TAPPA e Popolazione approssimativa	Distanza in Chilom. da Tappa a Tappa	COMUNI compresi fra Tappa e Tappa
a CESENA	1	CESENA (34 m.).....	19,61	*Forlimpopoli*

Da *Forlì* a *Cesena* Chilom. 19 di ferrovia.

Destinazione	Numero delle Tappe	LUOGHI di TAPPA e Popolazione approssimativa	Distanza in Chilom. da Tappa a Tappa	COMUNI compresi fra Tappa e Tappa
a RIMINI	1	CESENA (34 m.).....	19,61	*Forlimpopoli*
				Savignano di Romagna
				S. Arcangelo di Romagna
	2	RIMINI (33 m.).....	29,73	

Da *Forlì* a *Rimini* Chilom. 47 di ferrovia.

Da *Cesena*

Destinazione	Numero delle Tappe	LUOGHI di TAPPA e Popolazione approssimativa	Distanza in Chilom. da Tappa a Tappa	COMUNI compresi fra Tappa e Tappa
a RIMINI				Savignano di Romagna
				S. Arcangelo di Romagna
	1	RIMINI (33 m.).....	29,73	

Da *Cesena* a *Rimini* Chilom. 28 di ferrovia.

Digitized by Google

TAVOLA POLIOMETRICA

delle distanze in chilometri fra i diversi Capoluoghi di *Pretura* della Provincia di FORLI'.

1	FORLI'										
2	12.84	Bertinoro									
3	12.36 [a]	9.80	Meldola								
4	31.01 [a]	27.95 [b]	18.15	Civitella di Romagna							
5	19.61	10.58	20.38 [c]	38.53 [c b]	CESENA						
6	48.03 [d]	33.85 [c]	45.20 [e]	63.35 [e b]	25.58	Mercato Saraceno					
7	33.86	24.83	36.63 [c]	54.78 [b c]	14.25	39.83	Savignano di Romagna				
8	48.15 [h]	39.12 [h]	51.92 [c h]	69.07 [c h]	29.54 [h]	54.75	14.80	Sogliano al Rubicone			
9	49.34	40.31	51.41 [c]	69.26 [c]	29.73	55.58 [i l]	15.48	25.83 [l]	RIMINI		
10	61.09	52.06	62.86 [c]	81.01 [b c]	41.48	67.33 [l i]	27.23	37.38 [l]	11.75	Coriano	
11	39.31	30.28 [d]	41.08 [c]	59.23 [c]	19.70	45.55 [i]	5.45	15.80	10.03	21.78	Sant'Arcangelo di Romagna
12	75.69 [m]	66.66 [m]	78.46 [c m]	96.61 [c m]	56.68 [m]	82.93 [i l m]	41.83 [m]	52.18 [l m]	27.00 [m]	15.60	37.38 [m] Saludeccio

ESEMPIO SUL MODO DI TROVARE LE DISTANZE

Volendosi la distanza da MELDOLA a CORIANO, si scorre da MELDOLA in giù e da CORIANO nel senso orizzontale lungo le colonne ad essi corrispondenti; nell' incontro si legge 61.86 che è la distanza cercata.

ANNOTAZIONI PER LE STRADE DA PERCORRERE

a) Per la strada comunale della Monda.
b) „ Meldola.
c) „ Bertinoro.
d) „ Cesena.
e) „ Teodorano.
h) „ Longiano.
i) „ Sogliano.
l) „ Sant'Arcangelo.
m) „ Coriano.

NB. *Le distanze in chilometri portate nel quadro sono le più brevi, percorrendo anche strade comunali non sistemate, le quali però nella cattiva stagione si rendono quasi intransitabili.*

Digitized by Google

TABELLA DI CONCATENAZIONE

ossia TABELLA *delle distanze in chilometri tra i Capoluoghi di* Pretura *della Provincia di* Forlì *e i più prossimi Capoluoghi di* Pretura *delle Provincie limitrofe, onde poter passare dagl' Itinerari della stessa Provincia di* Forlì *agl' Itinerari delle Provincie attigue.*

PRETURE della Provincia di Forlì	PRETURE delle Provincie limitrofe		Distanza in Chilometri	Osservazioni
da Rimini . . . . . *a*	Pesaro	Prov. di Pesaro ed Urbino	35,69	
da Saludeccio . . . . . *a*	Pesaro	Prov. di Pesaro ed Urbino	21,91	
	Urbino	Prov. di Pesaro ed Urbino	27,45	
	Macerata Feltria	Prov. di Pesaro ed Urbino	30,94	
da Coriano . . . . . *a*	Pesaro	Prov. di Pesaro ed Urbino	36,64	
	Macerata Feltria	Prov. di Pesaro ed Urbino	36,71	
da Sogliano al Rubicone . *a*	S. Leo	Prov. di Pesaro ed Urbino	24,25	
	S. Agata Feltria	Prov. di Pesaro ed Urbino	30,20	
da Mercato Saraceno . . . . *a*	S. Agata Feltria	Prov. di Pesaro ed Urbino	16,20	
da S. Arcangelo di Romagna *a*	S. Leo	Prov. di Pesaro ed Urbino	29,15	
da Civitella di Romagna . . a	Galeata	Provincia di FIRENZE	3,28	*Strada ruotabile.*
da Forlì . . . . . *a*	Rocca S. Casciano	Provincia di FIRENZE	27,79	*Id. id.*
	Modigliana	Provincia di FIRENZE	28,71	
da Meldola . . . . . *a*	Rocca S. Casciano	Provincia di FIRENZE	34,65	*Id. id.*
da Forlì . . . . . *a*	Faenza	Provincia di Ravenna	14,38	
	Ravenna	Provincia di Ravenna	26,28	
	Cervia	Provincia di Ravenna	31,50	
da Cesena . . . . . *a*	Cervia	Provincia di Ravenna	17,00	
da Savignano di Romagna . *a*	Cervia	Provincia di Ravenna	22,10	
da Rimini . . . . . *a*	Cervia	Provincia di Ravenna	28,50	

Digitized by Google

Digitized by Google

Provincia

DI

GENOVA

CIRCONDARI

Genova
Albenga
Chiavari
Levante (Spezia)
Savona

Digitized by Google

Digitized by Google

Da *Genova*

Destinazione	Numero delle Tappe	LUOGHI di TAPPA e Popolazione approssimativa	Distanza in Chilom. da Tappa a Tappa	COMUNI compresi fra Tappa e Tappa
				S. Pier d'Arena
				Cornigliano
				Sestri Ponente
				Multedo
				Pegli
				Prà
				Voltri
	1	*Arenzano* (3 m.).....	23,60	
				Cogoleto
				Varazze
				Celle Ligure
				Albissola Marina
ad ALBENGA	2	SAVONA (20 m.).....	23,80	
				Vado
				Bergeggi
				Spotorno
				Noli
				Varigotti
				Final Pia
	3	Finale (2 m.).....	25,80	
				Borgio
				Pietra Ligure
				Loano
				Borghetto S. Spirito
				Ceriale
	4	ALBENGA (4 m.).. .	19,20	

OSSERVAZIONE. La tappa da *Genova* a *Arenzano* si può percorrere in ferrovia sino a *Voltri* (Chilom. 15).

				S. Martino di Albaro
				Quinto al Mare
				Nervi
				Bogliasco
				Pieve di Sori
a CHIAVARI				*Sori*
	1	Recco (5 m.).....	21,70	
				Rapallo
				Zoaglio
	2	CHIAVARI (10 m.)..	24 —	

Da *Genova*

Destinazione	Numero delle Tappe	LUOGHI di TAPPA e Popolazione approssimativa	Distanza in Chilom. da Tappa a Tappa	COMUNI compresi fra Tappa e Tappa
				S. Pier d'Arena
				Cornigliano
				Sestri Ponente
				Multedo
				Pegli
				Pra
a SAVONA				Voltri
	1	*Arenzano* (3 m).	23,60	
				Cogoleto
				Varazze
				Celle Ligure
				Albissola Marina
	2	SAVONA (20 m.).....	23,80	
				S. Martino di Albaro
				Quinto al Mare
				Nervi
				Bogliasco
				Pieve di Sori
				Sori
	1	Recco (5 m.).....	21,70	
				Rapallo
				Zoaglio
a SPEZIA	2	CHIAVARI (10 m.)..	24 —	
				Lavagna
	3	Sestri Levante (8 m.)	8,60	
				Carrodano
	4	*Borghetto di Vara*.... (2 m.)	36,40	
				Riccò
	5	SPEZIA (12 m.).....	20,30	

Digitized by Google

Da *Albenga*

Destinazione	Numero delle Tappe	LUOGHI di TAPPA e Popolazione approssimativa	Distanza in Chilom. da Tappa a Tappa	COMUNI compresi fra Tappa e Tappa
a CHIAVARI				*Ceriale*
				Borghetto S. Spirito
				Loano
				Pietra Ligure
				Borgio
	1	Finale (2 m.)	19,20	
				Final Pia
				Varigotti
				Noli
				Spotorno
				Bergeggi
				Vado
	2	SAVONA (20 m.)	25,80	
				Albissola Marina
				Celle Ligure
				Varazze
				Cogoleto
	3	*Arenzano* (3 m.)	23,80	
				Voltri
				Prà
				Pegli
				Multedo
				Sestri Ponente
				Cornigliano
				S. Pier d'Arena
	4	GENOVA (128 m.)...	23,60	
				S. Martino di Albaro
				Quinto al Mare
				Nervi
				Bogliasco
				Pieve di Sori
				Sori
	5	Recco (5 m.)	21,70	
				Rapallo
				Zoaglio
	6	CHIAVARI (10 m.)...	24 —	

Da *Albenga*

Destinazione	Numero delle Tappe	LUOGHI di TAPPA e Popolazione approssimativa	Distanza in Chilom. da Tappa a Tappa	COMUNI compresi fra Tappa e Tappa
a SAVONA				*Ceriale*
				Borghetto S. Spirito
				Loano
				Pietra Ligure
				Borgio
	1	Finale (2 m.)	19,20	
				Final Pia
				Varigotti
				Noli
				Spotorno
				Bergeggi
				Vado
	2	SAVONA (20 m.)	25,80	
a SPEZIA				*Ceriale*
				Borghetto S. Spirito
				Loano
				Pietra Ligure
				Borgio
	1	Finale (2 m.)	19,20	
				Final Pia
				Varigotti
				Noli
				Spotorno
				Bergeggi
				Vado
	2	SAVONA (20 m.)	25,80	
				Albissola Marina
				Celle Ligure
				Varazze
				Cogoleto
	3	*Arenzano* (3 m.)	23,80	
				Voltri
				Prà
				Pegli
				Multedo
				Sestri Ponente
				Cornigliano
				S. Pier d'Arena

Digitized by Google

Segue Da *Albenga*

Destinazione	Numero delle Tappe	LUOGHI di TAPPA e Popolazione approssimativa	Distanza in Chilom. da Tappa a Tappa	COMUNI compresi fra Tappa e Tappa
a SPEZIA	4	GENOVA (128 m.)....	23,60	
				S. Martino di Albaro
				Quinto al Mare
				Nervi
				Bogliasco
				Pieve di Sori
				Sori
	5	Recco (5 m.).....	21,70	
				Rapallo
				Zoaglio
	6	CHIAVARI (10 m.)..	24 —	
				Lavagna
	7	Sestri Levante (8 m.)	8,60	
				Carrodano
	8	*Borghetto di Vara*.... (2 m.)	36,40	
				Riccò
	9	SPEZIA (12 m.).....	20,30	

Da *Chiavari*

Destinazione	Numero delle Tappe	LUOGHI di TAPPA e Popolazione approssimativa	Distanza in Chilom. da Tappa a Tappa	COMUNI compresi fra Tappa e Tappa
				Zoaglio
				Rapallo
	1	Recco (5 m.).....	24 —	
				Sori
				Pieve di Sori
				Bogliasco
				Nervi
				Quinto al Mare
				S. Martino di Albaro
a SAVONA	2	GENOVA (128 m.)....	21,70	
				S. Pier d'Arena
				Cornigliano
				Sestri Ponente
				Multedo
				Pegli
				Prà
				Voltri
	3	*Arenzano* (3 m.).....	23,60	
				Cogoleto
				Varazze
				Celle Ligure
				Albissola Marina
	4	SAVONA (20 m.).....	23,80	
				Lavagna
a SPEZIA	1	Sestri Levante (8 m.)	8,60	
				Carrodano
	2	*Borghetto di Vara*.... (2 m.)	36,40	
				Riccò
	3	SPEZIA (12 m.)..	20,30	

Digitized by Google

Da *Savona*

Destinazione	Numero delle Tappe	LUOGHI di TAPPA e Popolazione approssimativa	Distanza in Chilom. da Tappa a Tappa	COMUNI compresi fra Tappa e Tappa
				Albissola Marina
				Celle Ligure
				Varazze
				Cogoleto
	1	*Arenzano* (3 m.)..	23,80	
				Voltri
				Prà
				Pegli
				Multedo
				Sestri Ponente
				Cornigliano
				S. Pier d'Arena
	2	GENOVA (128 m.)....	23,60	
				S. Martino di Albaro
				Quinto al Mare
				Nervi
				Bogliasco
				Pieve di Sori
				Sori
	3	Recco (5 m.).....	21,70	
				Rapallo
				Zoaglio
	4	CHIAVARI (10 m.)..	24 —	
				Lavagna
	5	Sestri Levante (8 m.)	8,60	
				Carrodano
	6	*Borghetto di Vara*.... (2 m.)	36,40	
				Riccò
a SPEZIA	7	SPEZIA (12 m.).....	20,30	

Destinazione	Numero delle Tappe	LUOGHI di TAPPA e Popolazione approssimativa	Distanza in Chilom. da Tappa a Tappa	COMUNI compresi fra Tappa e Tappa

Digitized by Google

TAVOLA POLIOMETRICA

delle distanze in chilometri fra i diversi Capoluoghi di Pretura della Provincia di GENOVA

| | | |

Digitized by Google

TABELLA DI CONCATENAZIONE

ossia TABELLA *delle distanze in chilometri tra i Capoluoghi di* Pretura *della Provincia di* Genova *e i più prossimi Capoluoghi di* Pretura *delle Provincie limitrofe, onde poter passare dagl'Itinerari della stessa Provincia di* Genova *agl'Itinerari delle Provincie attigue.*

PRETURE della Provincia di Genova	PRETURE delle Provincie limitrofe		Distanza in Chilometri	Osservazioni
da Varese Ligure . . . . . a	Pontremoli	Provincia di Massa e Carrara	45,78	
da Sarzana . . . . . a	Carrara	Provincia di Massa e Carrara	16,30	*Punto d'unione al confine sulla strada nazionale della Toscana, luogo detto Parmignola, a chilom. 7. 80 da Sarzana.*
da Sarzana . . . . . a	Fosdinovo	Provincia di Massa e Carrara	10,30	*Id. al ponte sul torr. Isolone sulla medes.ª strada, a chilom. 2. 70 da Sarzana.*
da Vezzano . . . . . a	Aulla	Provincia di Massa e Carrara	13,80	*Id. poco prima d'Albiano, a chil. 4. 10 da Vezzano.*
da Godano . . . . . a	Aulla	Provincia di Massa e Carrara	30,70	*Id. a Pessina, fra Pieve di Zignago ed i Casoni Villaggio di Peppo, a chil. 10. 20 da Godano.*
da Godano . . . . . a	Pontremoli	Provincia di Massa e Carrara	15,60	*Id. a Pessina tra Torbiana e Zeri, a chilometri 7. 20 da Godano.*
da Godano . . . . . a	Mulazzo	Provincia di Massa e Carrara	39,60	
da Godano . . . . . a	Calice al Cornovig.°	Provincia di Massa e Carrara	15,59	
da Varese Ligure . . . . . a	Borgotaro	Prov. di Parma	33,00	*Id. a Cento Croci sulla strada nazionale di Varese, a chilom. 12. 80 da Varese.*
da Borzonasca . . . . . a	Borgotaro	Prov. di Parma	36,70	*Id. alla Dogana di Giarrete, a chil. 4. 80 da Borzonasca.*
da Varese Ligure . . . . . a	Bedonia	Prov. di Parma	23,36	
da Borzonasca . . . . . a	Bedonia	Prov. di Parma	24,68	
da S. Stefano d'Aveto . . . . a	Bedonia	Prov. di Parma	14,56	
da S. Stefano d'Aveto . . . a	Bardi	Provincia di PIACENZA	37,00	*Id. all' origine dell'Anzola tra Rocca Tomarlo e Rocca S. Stefano, a chil. 5. 60 da S. Stefano.*
da S. Stefano d'Aveto . . . a	Bettola	Provincia di PIACENZA	31,70	*Id. in direzione delle Ferriere a chilom. 2 da S. Stefano.*
da S. Stefano d'Aveto . . . a	Ferriere	Provincia di PIACENZA	14,00	
da S. Stefano d'Aveto . . . . a	Ottone	Provincia di PAVIA	17,70	*Id. sul Monte Oremala a chilom. 8. 20 da S. Stefano.*
da Torriglia . . . . . a	Ottone	Provincia di PAVIA	26,70	*Id. al torr. Casanghino sulla strada naz. di Bobbio, a chil. 11. 70 da Torriglia.*
da Torriglia . . . . . a	Rocchetta Ligure	Provincia di Alessandria	34,30	*Id. tra Propata e Carrega, a chilom. 10 da Torriglia.*
da Ronco Scrivia . . . . . a	Rocchetta Ligure	Provincia di Alessandria	20,90	*Id. fra Piazzo ed Isola a chilometri 12. 60 da Ronco.*
da Ronco Scrivia . . . . . a	Serravalle	Provincia di Alessandria	18,60	*Id. sulla strada nazionale di Torino poco oltre Pietra Bissura, a chilom. 10 da Ronco.*
da Ronco Scrivia . . . . . a	Gavi	Provincia di Alessandria	20,60	*Id. id. a chilom. 10 da Ronco.*

Digitized by Google

PRETURE della Provincia di Genova	PRETURE delle Provincie limitrofe		Distanza in Chilometri	Osservazioni
da Campofreddo . . . . . a	Ovada	Provincia di Alessandria	17,30	*Punto d'unione al confine sulla strada mulattiera poco oltre Rossiglione a chil. 8.30 da Campofreddo.*
	Molare		22,20	*Non vi ha strada diretta, passandosi per Ovada, di cui sopra.*
da Sassello . . . . . a	Ponzone		15,20	*Punto d'unione al confine per S. Bartolomeo e Ferle su strade Comunali, a chilom. 3 da Sassello.*
da Dego . . . . . a	Spigno Monferrato		15,40	*Id. sulla strada naz. a chil. 7. 10 da Dego.*
da Cairo Montenotte . . . . a	Monesiglio	Provincia di Cuneo	41,30	*Non vi ha strada diretta, passandosi invece per Millesimo.*
da Millesimo . . . . . a	Monesiglio		25,60	*Punto d'unione al confine sulla strada carrettiera per Camerana e Cengio, a chilometri 7 da Millesimo.*
	Priero		15,00	*Id. sulla strada naz. a chil. 4 da Millesimo.*
da Calizzano . . . . . a	Bagnasco		14,30	*Tra Calizzano e questi due Capi-Pretura non vi ha strada diretta, praticandosi quella da Calizzano per Final-Borgo, Albenga e Garessio.*
	Garessio		15,10	
da Loano . . . . . a Garessio			48,37	*Per questa Pretura non vi ha strada diretta, servendosi di quella che passa per Albenga.*
da Albenga			37,90	*Punto d'unione al confine sulla strada nazionale a chilom. 21. 80 da Albenga.*
da Albenga . . . . . a	Ormea		50,94	*Non vi ha strada diretta, passandosi per Pieve di Teco.*
da Albenga . . . . . a	Pieve di Teco	Provincia di Porto Maurizio	30,00	*Punto d'unione al confine su strada carrettiera passando per Vessalico, Borghetto d'Arossia, Ranzo ed Ortovero, a chilom. 15 da Albenga.*
da Alassio . . . . . a	Oneglia		23,40	
	Borgomaro		37,00	*Id. a chilom. 11. 30 da Alassio.*
da Andora . . . . . a	Oneglia		18,20	*Id. per Diano e Cervo a chilom. 6. 10 da Andora.*
	Diano Marina		70,60	
	Borgomaro		24,80	

Digitized by Google

Provincia

DI

GROSSETO

CIRCONDARI

Grosseto - Orbetello (*Forte*)

NB. La Provincia di *Grosseto* avendo un solo Circondario, non ha per conseguenza l Itinerario parziale propriamente detto: si è però descritto l'Itinerario da *Grosseto* al forte di *Orbetello* compreso nella Provincia stessa.

Da *Grosseto*

Destinazione	Numero delle Tappe	LUOGHI di TAPPA e Popolazione approssimativa	Distanza in Chilom. da Tappa a Tappa	COMUNI compresi fra Tappa e Tappa
ad ORBETELLO (*Forte*)	1	*Talamone* (1 m.).....	29,34	
	2	Orbetello (5 m.)..... (*Forte*)	23,62	

Da *Grosseto* ad *Orbetello* Chilom. 38 di ferrovia

Digitized by Google

TAVOLA POLIOMETRICA

delle distanze in chilometri fra i diversi Capoluoghi di *Pretura* della Provincia di GROSSETO.

1	**GROSSETO**									
2	84.50	**Arcidosso**								
3	29.43	110.93	**Giuncarico**							
4	65.76	80.88	95.19	**Manciano**						
5	62.55	144.05	33.12	128.31	**Massa Marittima**					
6	44.30	95.54	74.63	42.92	107.75	**Orbetello**				
7	83.92	61.80	111.35	19.08	146.47	62.00	**Pitigliano**			
8	33.15	114.65	35.56	98.88	68.34	78.35	117.07	**Roccastrada**		
9	88.85	7.35	118.28	88.23	151.40	96.06	69.15	122.00	**Santa Fiora**	
10	28.62	52.88	58.05	58.43	91.17	42.66	76.64	61.77	53.40	**Scansano**

ESEMPIO SUL MODO DI TROVARE LE DISTANZE

Volendosi la distanza da Arcidosso a Scansano, si scorre da Arcidosso in giù e da Scansano nel senso orizzontale lungo le colonne ad essi corrispondenti; nell' incontro si legge 52.88 che è la distanza cercata.

Digitized by Google

TABELLA DI CONCATENAZIONE

ossia TABELLA *delle distanze in chilometri tra i Capoluoghi di* Pretura *della Provincia di* Grosseto *e i più prossimi Capoluoghi di* Pretura *delle Provincie limitrofe, onde poter passare dagl' Itinerari della stessa Provincia di* Grosseto *agl' Itinerari delle Provincie attigue.*

PRETURE della Provincia di Grosseto	PRETURE delle Provincie limitrofe		Distanza in Chilometri	Osservazioni
da Orbetello . . . . . a	Corneto	Roma	60,25	
	Toscanella		87,19	
	Valentano		61,93	
da Pitigliano . . . . . a	Valentano		52,11	
	Acquapendente		25,31	
da Santa Fiora . . . . . a	Radicofani	Provincia di Siena	32,42	*Percorrendo la strada nazionale per Siena e provinciale del Monte-Amiata.*
da Arcidosso . . . . . a	Radicofani		39,76	*Id. id.*
	S. Quirico d'Orcia*		30,08	*Id. id.*
da Grosseto . . . . . a	Montalcino		35,06	*Per Paganico.*
	Siena		78,60	*Percorrendo la via nazion. Grossetana.*
da Roccastrada . . . . . a	Montalcino		39,56	*Per Paganico.*
	Siena		57,77	*Per Monticiano.*
	Chiusdino		38,54	*Id.*
da Massa Marittima . . . . a	Chiusdino		30,17	*Per la via provinciale da Poggibonsi a Follonica.*
	Radicondoli*		50,06	*Per Montieri.*
da Massa Marittima . . . . a	Pomarance	Prov. di Pisa	46,31	*Passando pel braccio di Campiglia.*
	Castagneto		58,48	
	Campiglia Maritt.		41,73	
	Piombino		48,33	
da Grosseto . . . . . a	Campiglia Maritt.		69,91	
	Piombino		80,32	

NB. *I luoghi così (*) segnati non sono Capoluoghi di Pretura.*

Digitized by Google

Digitized by Google

Provincia

DI

LIVORNO

CIRCONDARI

Livorno - Isola dell'Elba (Portoferraio)

Da *Livorno*

Destinazione	Numero delle Tappe	LUOGHI di TAPPA e Popolazione approssimativa	Distanza in Chilom. da Tappa a Tappa	COMUNI compresi fra Tappa e Tappa
a PORTOFERRAIO	1	*Fitto di Cecina* (4 m.)	31, 41	
	2	*San Vincenzo* (1 m.)..	25 —	
	3	Piombino (3 m.).....	20, 40	
	4	PORTOFERRAIO.. (6 m.)	»	

Si può percorrere l'itinerario sopra descritto in ferrovia sino a *Cornia* (Chilom. 87), indi a *Piombino* per via ordinaria.

NB. Da *Piombino* a *Portoferraio*, tappa per mare colla Corriera (piccola barca a vela, la quale non può trasportare che piccoli drappelli.)

Il trasporto di truppe all'*Isola d'Elba* si effettua generalmente per via di mare col mezzo dei Piroscafi postali, i quali toccano *Livorno* in determinati giorni della settimana.

Digitized by Google

TABELLA DI CONCATENAZIONE

ossia TABELLA *delle distanze in chilometri tra i Capoluoghi di* Pretura *della Provincia di* Livorno *e i più prossimi Capoluoghi di* Pretura *delle Provincie limitrofe, onde poter passare dagl' Itinerari della stessa Provincia di* Livorno *agl' Itinerari delle Provincie attigue.*

PRETURE della Provincia di Livorno	PRETURE delle Provincie limitrofe		Distanza in Chilometri	Osservazioni
da Livorno . . . . . *a*	Pisa	Provincia di Pisa	22, 64	
	Lari		33, 02	
	Rosignano Maritt.		28, 18	
	Guardistallo		46, 31	
	Castagneto		56, 20	
	Campiglia Maritt.		69, 55	
	Piombino		81, 56	

ANNOTAZIONE

La Provincia di Livorno non ha Capoluoghi di Pretura, all'infuori di Livorno stessa e di Portoferraio nell'Isola dell'Elba; ed è perciò che all'Itinerario di questa Provincia non fa seguito alcuna *Tavola poliometrica.*

La distanza tra Livorno e Portoferraio, direttamente per mare, è di chilometri 83, sulla più breve rotta di navigazione.

Digitized by Google

Provincia

DI

LUCCA

CIRCONDARIO

Lucca

NB. La Provincia di *Lucca* avendo un solo Circondario, non ha per conseguenza Itinerario parziale.

Digitized by Google

Digitized by Google

TAVOLA POLIOMETRICA

delle distanze in chilometri fra i diversi Capoluoghi di *Pretura* della Provincia di LUCCA.

1	LUCCA								
2	35.18	Barga							
3	20.73	14.44	Borgo a Mozzano						
4	24.41	54.88	40.43	Camaiore					
5	0.39	35.00	20.55	24.22	Capannori				
6	31.63	60.09	45.64	56.05	31.24	Monsummano			
7	19.04	47.50	33.05	43.46	18.65	12.59	Pescia		
8	30.77	64.11	49.66	9.23	31.16	62.40	49.81	Pietrasanta	
9	25.09	60.28	45.83	8.52	25.49	56.73	44.14	11.80	Viareggio

ESEMPIO SUL MODO DI TROVARE LE DISTANZE

Volendosi la distanza da Lucca a Pescia, si scorre da Lucca in giù e da Pescia nel senso orizzontale lungo le colonne ad essi corrispondenti; nell' incontro si legge 19.04, che è la distanza cercata.

Digitized by Google

TABELLA DI CONCATENAZIONE

ossia TABELLA *delle distanze in chilometri tra i Capoluoghi di* Pretura *della Provincia di* Lucca *e i più prossimi Capoluoghi di* Pretura *delle Provincie limitrofe, onde poter passare dagl' Itinerari della stessa Provincia di* Lucca *agl' Itinerari delle Provincie attigue.*

PRETURE della Provincia di Lucca	PRETURE delle Provincie limitrofe		Distanza in Chilometri	Osservazioni
da Pietrasanta . . . . . *a*	Massa	Provincia di MASSA e CARRARA	11, 60	
da Borgo a Mozzano . . . . *a*	Gallicano	Provincia di MASSA e CARRARA	14, 65	
da Barga . . . . . *a*	Gallicano	Provincia di MASSA e CARRARA	19, 34	
da Barga . . . . . *a*	Pievepelago	Provincia di MODENA	41, 76	*Strada naz. delle Radici, e Foce a Giogo.*
da Borgo a Mozzano . . . . *a*	S. Marcello Pistoi.ᵉ	Prov. di Firenze	35, 97	*Per Bagni di Lucca.*
da Pescia . . . . . *a*	S. Marcello Pistoi.ᵉ	Prov. di Firenze	42, 03	*Per Vellano.*
	Pistoia	Prov. di Firenze	23, 97	*Per Borgo a Buggiano.*
	Fucecchio	Prov. di Firenze	27, 57	
da Monsummano . . . . . *a*	S. Marcello Pistoi.ᵉ	Prov. di Firenze	41, 97	
	Pistoia	Prov. di Firenze	13, 50	
	Fucecchio	Prov. di Firenze	18, 19	
da Capannori . . . . . *a*	Fucecchio	Prov. di Firenze	33, 10	
da Capannori . . . . . *a*	Vicopisano	Provincia di PISA	24, 74	
da Lucca . . . . . *a*	Vicopisano	Provincia di PISA	25, 13	
	Pisa	Provincia di PISA	22, 79	
da Viareggio . . . . . *a*	Pisa	Provincia di PISA	22, 86	

Digitized by Google

Provincia

DI

MACERATA

CIRCONDARI

Macerata - Camerino

Da *Macerata*				
Destinazione	Numero delle Tappe	LUOGHI di TAPPA e Popolazione approssimativa	Distanza in Chilom. da Tappa a Tappa	COMUNI compresi fra Tappa e Tappa
a CAMERINO	1	Tolentino (11 m.)....	18,17	*Belforte del Chiento*
	2	CAMERINO (12 m.).	27,83	

Digitized by Google

TAVOLA POLIOMETRICA

delle distanze in chilometri fra i diversi Capoluoghi di *Pretura* della Provincia di MACERATA.

1	MACERATA													
2	23.10	Cingoli												
3	28.20	56.30	Civitanova Marche											
4	46.86	42.50	75.06	Matelica										
5	19.00	47.26	45.35	67.00	Potenza Picena già Monte Santo									
6	9.00	37.33	28.20	55.86	27.50	Pausula								
7	20.13	36.36	24.77	59.00	9.85	29.35	Recanati							
8	29.50	53.00	50.90	70.30	48.50	34.00	49.06	San Ginesio						
9	27.86	22.50	56.06	20.00	46.86	36.85	38.60	50.36	San Severino Marche					
10	38.87	63.00	60.90	80.00	57.87	42.00	58.00	12.00	56.33	Sarnano				
11	18.17	33.24	40.15	31.30	37.17	21.13	38.30	35.42	11.00	45.38	Tolentino			
12	17.50	16.00	43.70	38.00	34.50	26.50	27.30	37.50	17.84	47.50	18.00	Treia		
13	45.00	42 93	67.98	19.00	64.00	48.96	59.29	63.25	20.69	73.21	27.83	38.53	CAMERINO	
14	30.50	48.24	55.15	38.00	49.50	36.13	50 60	50.42	26.00	60.38	15.00	33.00	20.00	Caldarola
15	64.10	73.19	86.08	47.10	83.10	67.08	84.00	81.35	48.69	91.31	45.93	66.53	28.00	40.50	Visso

ESEMPIO SUL MODO DI TROVARE LE DISTANZE

Volendosi la distanza da CINGOLI a TOLENTINO, si scorre da CINGOLI in giù e da TOLENTINO nel senso orizzontale lungo le colonne ad essi corrispondenti; nell'incontro si legge **33.24** che è la distanza cercata.

Digitized by Google

TABELLA DI CONCATENAZIONE

ossia TABELLA *delle distanze in chilometri tra i Capoluoghi di* Pretura *della Provincia di* Macerata *e i più prossimi Capoluoghi di* Pretura *delle Provincie limitrofe, onde poter passare dagl' Itinerari della stessa Provincia di* Macerata *agl' Itinerari delle Provincie attigue.*

PRETURE della Provincia di **Macerata**	PRETURE delle Provincie limitrofe		Distanza in Chilometri	*Osservazioni*
da Potenza Picena già Monte-Santo . . . . . *a*	Loreto	Provincia di Ancona	14,00	
da Recanati . . . . . *a*	Loreto		7,50	
	Osimo		19,60	
	Filottrano		32,00	
da Macerata . . . . . *a*	Osimo		40,00	
	Filottrano		54,00	
da Treia . . . . . *a*	Osimo		45,00	
	Filottrano		31,00	
da Cingoli . . . . . *a*	Filottrano		19,00	
	Fabriano		58,50	
	Jesi		24,00	
da Matelica . . . . . *a*	Jesi		43,15	
	Fabriano		18,00	
da Matelica . . . . . *a*	Gualdo Tadino	Provincia d'Umbria	45,75	*Tenendo la via da soma vi hanno chil.* 25.50.
da Camerino . . . . . *a*	Nocera Umbra		67,75	*Id. id.* 23.75.
	Fuligno		49,00	
da Visso . . . . . *a*	Trevi		65,87	*Per Spoleto e Triponzio.*
	Norcia		18,03	*Per Ancarano e Campi.*
da Visso . . . . . *a*	Amandola	Provincia di Ascoli Piceno	35,00	
da Sarnano . . . . . *a*	Amandola		11,50	
	S. Vittoria in Mattenano		38,50	
da S. Ginesio . . . . . *a*	S. Vittoria in Mattenano		32,30	
	Monte Giorgio		27,30	
da Pausula . . . . . *a*	Monte Giorgio		26,50	
	Fermo		40,36	
	S. Elpidio a Mare		44,60	
da Civitanova Marche . . . *a*	S. Elpidio a Mare		19,50	
	Monte Rubbiano		49,80	
	Ripatransone		59,25	
	S. Benedetto del Tronto		47,00	
da Potenza Picena già Monte-Santo . . . . . *a*	S. Elpidio a Mare		52,80	
	Monte Rubbiano		64,90	
	Ripatransone		68,50	
	S. Benedetto del Tronto		61,80	

Digitized by Google

Digitized by Google

Provincia

DI

MASSA E CARRARA

CIRCONDARI

Massa e Carrara
Castelnuovo di Garfagnana
Pontremoli

Digitized by Google

Digitized by Google

Da *Massa*

Destinazione	Numero delle Tappe	LUOGHI di TAPPA e Popolazione approssimativa	Distanza in Chilom. da Tappa a Tappa	COMUNI compresi fra Tappa e Tappa
				Pietrasanta
a CASTELNUOVO di GARFAGNANA	1	Viareggio (17 m.)....	23,40	
	2	LUCCA (65 m.).....	25,09	
	3	Borgo a Mozzano (9 m.)	20,73	
				Gallicano
				Molazzana
	4	CASTELNUOVO DI GARFAGNANA (5 m.)	26,49	

NB. L'Itinerario sopra descritto si può percorrere in ferrovia da *Massa* a *Lucca* (Chilom. 63).

OSSERVAZIONE. La strada della *Tambura*, che mette in comunicazione *Castelnuovo di Garfagnana* con *Massa*, quantunque assai più breve di quella scelta per l'itinerario, non è da preferirsi perchè solamente someggiabile, ed in certe stagioni non praticabile.

				Carrara
a PONTREMOLI	1	Fosdinovo (5 m.)....	22,50	
	2	Aulla (4 m.).....	19,50	
				Terrarossa
				Villafranca in Lunigiana
	3	PONTREMOLI (11 m.)	22,75	

Da *Castelnuovo Garfagnana*

Destinazione	Numero delle Tappe	LUOGHI di TAPPA e Popolazione approssimativa	Distanza in Chilom. da Tappa a Tappa	COMUNI compresi fra Tappa e Tappa
				Molazzana
				Gallicano
	1	Borgo a Mozzano (9 m.)	26,49	
	2	LUCCA (65 m.).....	20,73	
	3	Viareggio (17 m.)....	25,09	
				Pietrasanta
a PONTREMOLI	4	MASSA (15 m.).....	23,40	
				Carrara
	5	Fosdinovo (5 m.)....	22,50	
	6	Aulla (4 m.).....	19,50	
				Terrarossa
				Villafranca in Lunigiana
	7	PONTREMOLI (11 m.)	22,75	

NB. L'Itinerario sopra descritto si può percorrere in ferrovia da *Lucca* a *Massa* (Chilom. 63).

Digitized by Google

TAVOLA POLIOMETRICA

delle distanze in chilometri fra i diversi Capoluoghi di *Pretura* della Provincia di MASSA E CARRARA.

1	MASSA												
2	7.39	Carrara											
3	42.33	34.94	Fivizzano										
4	32.00	29.11	18.74	Aulla									
5	45.96	43.07	30.21	14.52	Calice al Cornoviglio								
6	40.72	37.83	34.52	8.72	22.75	Tresana							
7	22.50	15.11	19.83	19.50	33.46	28.22	Fosdinovo						
8	80.68	88.07	123.01	112.68	126.64	121.40	103.18	CASTELNUOVO DI GARFAGNANA					
9	89.98	97.37	132.31	121.98	135.94	130.70	112.48	9.30	Camporgiano				
10	103.68	111.07	146.01	135.68	149.64	144.40	126.18	23.00	14.30	Minucciano			
11	68.68	76.04	111.01	100.68	114.64	109.40	91.18	12.00	21.30	35.00	Gallicano		
12	54.75	51.86	41.49	22.75	37.27	31.47	42.25	135.43	144.73	158.43	123.43	PONTREMOLI	
13	48.14	45.25	34.88	16.14	30.66	46.11	35.64	128.82	138.12	151.82	116.82	14.64	Bagnone
14	61.08	58.19	47.82	29.08	43.60	67.67	48.58	141.76	151.06	164.76	129.76	9.68	21.36	Mulazzo

ESEMPIO SUL MODO DI TROVARE LE DISTANZE

Volendosi la distanza da CARRARA a MULAZZO, si scorre da CARRARA in giù e da MULAZZO nel senso orizzontale lungo le colonne ad essi corrispondenti; nell' incontro si legge 58.19 che è la distanza cercata.

Digitized by Google

TABELLA DI CONCATENAZIONE

ossia TABELLA *delle distanze in chilometri tra i Capoluoghi di* Pretura *della Provincia di* Massa e Carrara *e i più prossimi Capoluoghi di* Pretura *delle Provincie limitrofe, onde poter passare dagl' Itinerari della stessa Provincia di* Massa e Carrara *agl' Itinerari delle Provincie attigue.*

PRETURE della Provincia di **Massa e Carrara**	PRETURE delle Provincie limitrofe		Distanza in Chilometri	**Osservazioni**
da Pontremoli . . . . . *a*	Borgotaro	Provincia di Parma	56, 33	
	Berceto		27, 07	
	Corniglio		41, 47	
da Bagnone . . . . . *a*	Corniglio		49, 50	
da Bagnone	*a* Culagna	Provincia di REGGIO nell' EMILIA	56, 54	
da Fivizzano			38, 90	
da Castelnuovo-Garfagnana. .	*a* Pievepelago	Provincia di MODENA	45, 82	*Strada nazionale delle Radici.*
da Gallicano			55, 65	*Id. id. delle Radici e mulattiera del Saltello.*
da Gallicano . . . . . *a*	Barga	Provincia di LUCCA	19, 34	
	Borgo a Mozzano		14, 65	
da Massa . . . . . *a*	Pietrasanta		11, 60	
da Carrara	*a* Sarzana	Prov. di Genova	16, 30	
da Fosdinovo			10, 30	
da Aulla . . . . . *a*	Godano		30, 70	
	Vezzano		13, 80	
da Calice al Cornoviglio . . *a*	Godano		15, 59	
da Mulazzo . . . . . *a*	Godano		39, 60	
da Pontremoli . . . . . *a*	Godano		15, 60	
	Vareso Ligure		45, 78	

Digitized by Google

Digitized by Google

Provincia

DI

MILANO

CIRCONDARI

Milano
Abbiategrasso
Gallarate
Lodi
Monza

Digitized by Google

Digitized by Google

Da *Milano*

Destinazione	Numero delle Tappe	LUOGHI di TAPPA e Popolazione approssimativa	Distanza in Chilom. da Tappa a Tappa	COMUNI compresi fra Tappa e Tappa
ad ABBIATEGRASSO	1	ABBIATEGRASSO (9 m.)	24,35	*Ronchetto* Corsico *Trezzano sul Naviglio* *Gaggiano*
a GALLARATE	1	*Parabiago* (4 m.).....	23,67	*Boldinasco* Rhò *Nerviano* *Canegrate* *Legnano* *Castellanza*
	2	GALLARATE (6 m.)	17,29	

Da *Milano* a *Gallarate* Chilom. 41 di ferrovia.

Destinazione	Numero delle Tappe	LUOGHI di TAPPA e Popolazione approssimativa	Distanza in Chilom. da Tappa a Tappa	COMUNI compresi fra Tappa e Tappa
a LODI	1	LODI* (20 m.).....	31,92	*S. Donato Milanese* *S. Giuliano Milanese* Melegnano *Tavazzano*

Da *Milano* a *Lodi* Chilom. 33 di ferrovia.

Destinazione	Numero delle Tappe	LUOGHI di TAPPA e Popolazione approssimativa	Distanza in Chilom. da Tappa a Tappa	COMUNI compresi fra Tappa e Tappa
a MONZA	1	MONZA (25 m.).....	15,41	*Sesto S. Gioanni*

Da *Milano* a *Monza* Chilom. 13 di ferrovia.

Da *Abbiategrasso*

Destinazione	Numero delle Tappe	LUOGHI di TAPPA e Popolazione approssimativa	Distanza in Chilom. da Tappa a Tappa	COMUNI compresi fra Tappa e Tappa
a GALLARATE	1	GALLARATE (6 m.)	33,83	*Robecco sul Naviglio* Magenta *Marcallo* *Mesero* *Inveruno* *Arconate* *Sacconago* Busto Arsizio

NB. Qualora occorresse, da *Abbiategrasso* a *Gallarate* si potrebbe far tappa a *Magenta*;
da *Abbiategrasso* a *Magenta* Chilom. 8,70;
da *Magenta* a *Gallarate* „ 25,13.

Destinazione	Numero delle Tappe	LUOGHI di TAPPA e Popolazione approssimativa	Distanza in Chilom. da Tappa a Tappa	COMUNI compresi fra Tappa e Tappa
a LODI	1	MILANO (196 m.)....	24,35	*Gaggiano* *Trezzano sul Naviglio* Corsico *Ronchetto* *S. Donato Milanese* *S. Giuliano Milanese* Melegnano *Tavazzano*
	2	LODI* (20 m.).....	31,92	

Da *Milano* a *Lodi* Chilom. 33 di ferrovia.

Destinazione	Numero delle Tappe	LUOGHI di TAPPA e Popolazione approssimativa	Distanza in Chilom. da Tappa a Tappa	COMUNI compresi fra Tappa e Tappa
a MONZA	1	MILANO (196 m.)....	24,35	*Gaggiano* *Trezzano sul Naviglio* Corsico *Ronchetto* *Sesto S. Gioanni*
	2	MONZA (25 m.).....	15,41	

Da *Milano* a *Monza* Chilom. 13 di ferrovia.

Digitized by Google

Da *Gallarate*

Destinazione	Numero delle Tappe	LUOGHI di TAPPA e Popolazione approssimativa	Distanza in Chilom. da Tappa a Tappa	COMUNI compresi fra Tappa e Tappa
a LODI				*Castellanza*
				Legnano
				Canegrate
	1	*Parabiago* (4 m.).....	17,29	
				Nerviano
				Rhò
				Boldinasco
	2	MILANO (196 m.)....	23,67	
				S. Donato Milanese
				S. Giuliano Milanese
				Melegnano
				Tavazzano
	3	LODI* (20 m.).....	31,92	

Da *Gallarate* a *Lodi* Chilom. 74 di ferrovia.

Destinazione	Numero delle Tappe	LUOGHI di TAPPA e Popolazione approssimativa	Distanza in Chilom. da Tappa a Tappa	COMUNI compresi fra Tappa e Tappa
a MONZA				*Castellanza*
				Castegnate Olona
				Gerenzano
	1	Saronno (6 m.).....	22,34	
				Solaro
				Limbiate
				Varedo
				Palazzolo Milanese
				Nava
				Muggiò
	2	MONZA (25 m.).....	21,58	

Da *Gallarate* a *Monza* Chilom. 54 di ferrovia.

Da *Lodi*

Destinazione	Numero delle Tappe	LUOGHI di TAPPA e Popolazione approssimativa	Distanza in Chilom. da Tappa a Tappa	COMUNI compresi fra Tappa e Tappa
a MONZA				*Tavazzano*
				Melegnano
				S. Giuliano Milanese
				S. Donato Milanese
	1	MILANO (196 m.)....	31,92	
				Sesto S. Gioanni
	2	MONZA (25 m.).....	15,41	

Da *Lodi* a *Monza* Chilom. 46 di ferrovia.

* *Osservazione*

Qualora occorresse, da *Milano* a *Lodi* si potrebbe far tappa a *Melegnano*;

da *Milano* a *Melegnano* Chilom. 16,09;
da *Melegnano* a *Lodi* „ 15,83.

Digitized by Google

BRITISH MUSEUM
31 NOV 69

Digitized by Google

TA

delle distanze in chil

della

	MILANO														
2	8.00	Corsico													
3	21.87	29.37	Melzo												
4	12.87	16.55	31.11	Locate di Triulzi											
5	11.15	19.15	33.02	24.02	Bollate										
6	19.61	27.61	4.30	32.48	27.48	Gorgonzola									
7	29.76	32.15	9.26	32.53	34.00	10.16	Cassano d'Adda								
8	16.09	24.09	21.02	10.83	28.96	27.45	27.22	Melegnano							
9	32.22	40.22	28.98	26.66	43.37	33.48	23.61	15.83	LODI						
10	19.91	27.91	15.37	26.40	31.06	19.87	20.47	11.57	16.57	Paullo					
11	41.87	47.84	40.37	31.29	53.02	44.87	35.00	26.02	11.39	27.96	Borghetto Lodigiano				
12	32.68	38.12	37.32	21.57	43.83	43.75	35.65	16.30	12.04	28.98	9.72	S. Angelo Lodigiano			
13	51.02	58.72	47.78	46.48	62.17	52.28	42.41	34.63	18.80	35.37	15.18	24.91	Casalpusterlengo		
14	56.39	61.09	53.15	51.85	67.54	57.65	47.78	40.00	24.17	40.74	20.55	30.88	5.37	Codogno	
15	61.39	69.39	58.15	56.85	72.54	62.65	49.64	45.00	29.17	45.74	25.55	35.28	10.37	5.00	Maleo
16	15.41	23.41	18.76	28.28	18.46	14.26	23.52	31.50	44.76	28.19	56.15	47.80	63.56	68.93	73.93
17	16.67	25.67	26.15	30.54	14.15	21.65	30.91	33.76	32.15	35.58	59.54	50.35	70.95	76.32	81.32
18	22.09	30.09	15.61	34.96	27.72	11.11	17.91	35.95	44.94	27.91	55.87	52.25	63.74	69.11	74.11
19	24.65	32.65	30.78	37.49	21.05	26.87	33.67	40.74	56.78	40.21	66.52	57.33	75.58	80.95	85.95
20	22.46	30.46	35.87	35.33	15.72	31.37	40.63	38.55	54.68	42.37	64.33	55.14	73.48	78.85	83.85
21	38.67	39.86	60.54	51.54	32.09	58.18	67.44	54.76	70.89	58.58	80.54	71.35	89.69	95.06	100.06
22	32.55	47.11	54.42	45.42	26.34	52.14	61.40	48.64	64.77	52.46	74.42	65.20	83.57	89.14	93.94
23	22.35	26.74	40.34	35.22	12.31	35.84	45.10	38.44	54.57	42.26	64.22	55.03	73.37	78.94	83.74
24	13.96	14.44	35.83	26.83	7 31	36.57	43.72	30.05	46.18	33.87	55.83	46.64	64.98	70.38	75.35
25	46.06	47.14	67.82	58.82	39 .37	65.46	74.82	62.15	78.28	65.97	87.93	78.74	97.08	102. 45	107. 45
26	24.35	16.35	46.22	25.28	32.46	43.96	54.11	36.11	56.27	61.66	66.03	55.65	73.70	79.07	84.11
27	27.22	22.11	49.09	39.36	23.75	46.83	56.98	43.31	60.09	34.20	74.72	61.39	82.41	87.77	88.61
28	31.26	30.65	53.13	47.20	28.29	50.87	61.02	47.35	63.48	51.17	73.13	63.94	82.28	87 65	92.57
29	16.30	12.54	38.17	18.72	27.45	35.91	46.06	28.70	34.50	39.58	45.37	35.65	57.87	81.76	63.67

Digitized by Google

AVOLA POLIOMETRICA

ilometri fra i diversi Capoluoghi di *Pretura*
la Provincia di MILANO.

ESEMPIO SUL MODO DI TROVARE LE DISTANZE

Volendosi la distanza da Melzo a Rho', si scorre da Melzo in giù, e da Rho' nel senso orizzontale lungo le colonne ad essi corrispondenti; nell'incontro si legge 35.83 che è la distanza cercata.

MONZA

7.39	Desio											
9.26	16.65	Vimercate										
12.02	7.35	15.76	Carate di Brianza									
17.11	10.00	23.44	11.46	Barlassina								
43.92	40.74	54.21	44.50	33.22	GALLARATE							
37.88	34.70	48.35	43.84	32.56	7.41	Busto Arsizio						
21.58	18.40	31.87	27.54	16.26	22.34	16.30	Saronno					
24.68	22.33	33.94	30.03	28.46	25.43	19.68	12.20	Rhò				
51.20	48.02	61.49	51.78	40.50	7.28	15.49	29.62	32.70	Somma Lombardo			
39.76	42.02	46.44	49.00	46.81	33.83	25.71	32.85	22.43	39.87	ABBIATEGRASSO		
41.16	38.81	50.42	46.51	41.39	25.13	18.01	25.13	16.48	33.02	8.70	Magenta	
46.67	44.41	55.93	52.11	38.41	17.00	13.61	22.15	22.08	23.49	16.39	9.54	Cuggiono
31.71	33.97	38.39	40.95	38.76	52.07	50.13	38.65	30.26	59.42	19.81	27.94	35.93	Binasco

Digitized by Google

Digitized by Google

TABELLA DI CONCATENAZIONE

ossia TABELLA *delle distanze in chilometri tra i Capoluoghi di* Pretura *della Provincia di* Milano *e i più prossimi Capoluoghi di* Pretura *delle Provincie limitrofe, onde poter passare dagl' Itinerari della stessa Provincia di* Milano *agl' Itinerari delle Provincie attigue.*

PRETURE della Provincia di **Milano**	PRETURE delle Provincie limitrofe		Distanza in Chilometri	**Osservazioni**
da Maleo . . . . . *a*	Pizzighettone	Provincia di CREMONA	2,59	
da Lodi . . . . . *a*	Crema	Provincia di CREMONA	16,02	
da Paullo . . . . . *a*	Pandino	Provincia di CREMONA	27,30	*Attraversando l'Adda al Porto di Bisnate sono chilom.* 14,62.
da Cassano d'Adda . . . . . *a*	Treviglio	Provincia di BERGAMO	5,80	
da Vimercate . . . . . *a*	Verdello Maggiore	Provincia di BERGAMO	23,25	
da Vimercate	*a* Missaglia	Prov. di Como	12,87	*Per Lomagna.*
da Carate di Brianza		Prov. di Como	11,85	*Per Monte.*
da Carate di Brianza	*a* Cantù	Prov. di Como	12,85	*Per Mariano e Paina.*
da Barlassina		Prov. di Como	10,85	*Per Carimate* e *Copreno.*
da Saronno	*a* Tradate	Prov. di Como	16,75	*Per Mozzate.*
da Gallarate		Prov. di Como	10,37	*Per Lonate Ceppino.*
da Saronno	*a* Varese	Prov. di Como	30,50	
da Gallarate		Prov. di Como	19,45	*Per Gazzada.*
da Somma Lombardo . . . *a*	Angera	Prov. di Como	16,38	*Per Sesto Calende.*
	Borgo Ticino	Prov. di Novara	13,44	*Le distanze sono calcolate attraversando il Ticino.*
	Arona	Prov. di Novara	16,95	
da Busto Arsizio . . . . . *a*	Oleggio	Prov. di Novara	18,16	
da Cuggiono . . . . . *a*	Galliate	Prov. di Novara	17,69	
da Abbiategrasso	*a* Trecate	Prov. di Novara	18,05	
da Magenta		Prov. di Novara	11,14	
da Gallarate . . . . . *a*	Oleggio	Prov. di Novara	24,21	
da Abbiategrasso . . . . . *a*	Vigevano	Prov. di Pavia	12,00	
da Binasco . . . . . *a*	Bereguardo	Prov. di Pavia	13,61	
	Pavia	Prov. di Pavia	17,50	
da Locate di Triulzi	*a* Pavia	Prov. di Pavia	24,00	
da Melegnano		Prov. di Pavia	27,13	
da S. Angelo Lodigiano . . *a*	Belgioioso	Prov. di Pavia	13,50	
da Casalpusterlengo	*a* Corteolona	Prov. di Pavia	22,31	
da Borghetto Lodigiano . . .		Prov. di Pavia	14,75	
da Casalpusterlengo . . . . *a*	Piacenza	Provincia di PIACENZA	16,94	
da Codogno . . . . . *a*	Piacenza	Provincia di PIACENZA	14,26	*Distanze attraverso il Po.*
da Maleo . . . . . *a*	Monticelli d'Ongina	Provincia di PIACENZA	18,79	

Digitized by Google

Digitized by Google

Provincia

DI

MODENA

CIRCONDARI

Modena - Mirandola - Pavullo nel Frignano

Da *Modena*

Destinazione	Numero delle Tappe	LUOGHI di TAPPA e Popolazione approssimativa	Distanza in Chilom. da Tappa a Tappa	COMUNI compresi fra Tappa e Tappa
a MIRANDOLA				*Bastiglia*
				S. Prospero
				Medolla
	1	MIRANDOLA (13 m.)	31,38	
				Formigine
a PAVULLO NEL FRIGNANO	1	*Maranello* (3 m.).....	15,72	
	2	*Serra Mazzoni* (1 m.).	16,96	
	3	PAVULLO NEL FRIGNANO (9 m.)	14,39	

Da *Mirandola*

Destinazione	Numero delle Tappe	LUOGHI di TAPPA e Popolazione approssimativa	Distanza in Chilom. da Tappa a Tappa	COMUNI compresi fra Tappa e Tappa
a PAVULLO nel FRIGNANO				*Medolla*
				S. Prospero
				Bastiglia
	1	MODENA (53 m.)....	31,38	
				Formigine
	2	*Maranello* (3 m.).....	15,72	
	3	*Serra Mazzoni* (1 m.)..	16,96	
	4	PAVULLO NEL FRIGNANO (9 m.)	14,39	

Digitized by Google

TAVOLA POLIOMETRICA

delle distanze in chilometri fra i diversi Capoluoghi di *Pretura* della Provincia di MODENA.

1	**MODENA**																		
2	15.69	**Sassuolo**																	
3	10.98	7.45	**Formigine**																
4	21.96	21.18	20.40	**Vignola**															
5	9.41	25.11	20.40	31.38	**Nonantola**														
6	16.08	31.75	27.46	40.01	23.53	**Carpi**													
7	31.38	47.07	42.37	53.35	28.24	21.97	**MIRANDOLA**												
8	38.18	53 33	49.33	59.62	35.30	19 61	7.08	**Concordia**											
9	47.07	62.76	56.87	69.03	31.77	40.79	24.39	27.20	**Finale dell'Emilia**										
10	29.80	45.49	40.78	52.36	37.25	13.72	15.69	8.62	36.09	**Novi di Modena**									
11	32.95	48.64	43 93	54.92	22.75	26.67	10.26	17.26	14.12	25.88	**S. Felice sul Panaro**								
12	47.07	36.09	36.09	34.52	56.49	63.55	78.46	84.73	94.14	76.89	80.18	**PAVULLO nel Frignano**							
13	62.76	51.78	51.78	50.21	72.37	78.84	94.14	100.94	117.77	92.56	95.71	15.69	**Lama di Mocogno**						
14	68 26	56.49	57.27	55.70	79.24	85.91	99.64	105.81	114.53	98.06	101.21	21.83	17.52	**Sestola**					
15	72 97	94.15	62.77	61.20	81.60	89.44	105.13	111.40	119.24	102.77	106.70	25.11	40.80	5.49	**Fanano**				
16	84.73	73.75	73.75	72.18	94.15	101.21	116.12	122.40	131.79	114.55	117.69	37.66	22.00	17.26	21.99	**Pievepelago**			
17	45.57	29.81	36.48	51.00	53.35	60.41	76.88	80.02	92.57	73.75	78.48	23.53	12.55	44.72	50.21	28.13	**Montefiorino**		
18	30.21	29.03	28.24	7.85	39.22	46.29	61.59	68.26	76.09	60.01	62.76	26.67	42.36	43.15	43.94	64.33	58.84	**Guiglia**	
19	54.13	52.57	51.78	31.38	62.77	69.82	85.52	91.79	100.41	83.93	86.70	15.69	31.38	19.61	18.83	53.35	39.23	23.54	**Montese**
20	41.19	40.00	39.22	18.82	50.08	57.27	72.94	79.23	87.86	70.99	74.50	15.69	31.38	32.16	31.38	56.20	39.22	10.98	12.55	**Zocca**

ESEMPIO SUL MODO DI TROVARE LE DISTANZE

Volendosi la distanza da SASSUOLO a CARPI, si scorre da SASSUOLO in giù e da CARPI nel senso orizzontale lungo le colonne ad essi corrispondenti; nell' incontro si legge 31.75 che è la distanza cercata.

Digitized by Google

TABELLA DI CONCATENAZIONE

ossia TABELLA *delle distanze in chilometri tra i Capoluoghi di* Pretura *della Provincia di* Modena *e i più prossimi Capoluoghi di* Pretura *delle Provincie limitrofe, onde poter passare dagl' Itinerari della stessa Provincia di* Modena *agl' Itinerari delle Provincie attigue.*

PRETURE della Provincia di **Modena**	PRETURE delle Provincie limitrofe		Distanza in Chilometri	**Osservazioni**
da Finale dell'Emilia . . . . *a*	Cento	Provincia di Ferrara	15,39	*Per Cantone, Via Bettola*
	Poggio Renatico		29,63	*Per Cantone.*
	Bondeno		13,21	*Per la Chiavica Agnina.*
da S. Felice sul Panaro . . *a*	Bondeno		26,85	*Per Finale.*
da Mirandola . . . . . *a*	Bondeno		37,11	*Per S. Felice e Finale.*
da Novi di Modena . . . . *a*	Reggiolo	Prov. di Reggio nell'Emilia	16,52	*Per Rolo e Fabbrico.*
	Novellara		17,59	*Per Rolo, Fabbrico e Campagnola.*
da Carpi . . . . . *a*	Novellara		19,82	*Per Rio, Castellazzo e Campagnola.*
	Correggio		9,94	
da Modena . . . . . *a*	Rubiera		12,57	
	Scandiano		22,75	*Per Rubiera.*
da Formigine . . . . . *a*	Scandiano		26,67	*Per Magreta e Rubiera.*
da Sassuolo . . . . . *a*	Scandiano		10,20	*Per Veggia attraverso a Secchia.*
	Castellarano		6,27	*Diretta, traverso Secchia.*
da Montefiorino . . . . . *a*	Castellarano		29,00	*Nuova strada per le Radici.*
	Carpineti		43,50	*Per Tavagnone, strada suddetta fino a Lusenta (presso Roteglia, indi per Valestra e Carpineti).*
	Villa Minozzo		25,00	*Per Tavagnone, strada suddetta fino a Ceredolo e da Ceredolo a Minozzo.*
da Pievepelago . . . . . *a*	Castelnuovo di Garfagnana	Provincia di MASSA e CARRARA	45,82	*Strada nazionale delle Radici.*
	Gallicano		55,65	*Id. Id. delle Radici e mulattiera del Saltello.*
da Pievepelago . . . . . *a*	Barga	Provincia di LUCCA	41,76	*Id. id. Giardini e Foce a Giogo.*
da Pievepelago . . . . . *a*	S. Marcello Pistoi.e	Provincia di FIRENZE	35,00	*Id. id. Giardini.*
da Fanano . . . . . *a*	S. Marcello Pistoi.e		30,75	*Id. mulattiera per Cutigliano.*
da Fanano . . . . . *a*	Porretta	Provincia di BOLOGNA	72,42	*Id. id. per Frignano.*
da Sestola . . . . . *a* Vergato			39,21	*Per Montese.*
da Montese			19,60	*Strada mulattiera sezione Sassomulare.*

Digitized by Google

PRETURE della Provincia di Modena	PRETURE delle Provincie limitrofe		Distanza in Chilometri	Osservazioni
da Pavullo nel Frignano . .	*a* Vergato	Provincia di Bologna	35,57	*Per Rocca (per Montese chilom. 28.29).*
da Guiglia			18,86	*Strada mulattiera per Mo combraro.*
da Guiglia	*a* Bazzano		14,73	*Id. id. per Savignano.*
da Vignola			7,84	*Traverso Panaro, Via della Doccia.*
da Modena . . . . . *a*	Castel Franco dell'Emilia		12,77	
da Nonantola . . . . . *a*	S. Gio. in Persiceto		16,09	
da Nonantola	*a* Crevalcuore		14,09	*Per Stuffione (per Pravarino chilom. 9).*
da S. Felice sul Panaro . .			24,19	*Per Cadecoppi.*
da Finale dell'Emilia			24,18	*Per la via della Palata Pepoli.*
da Concordia . . . . . *a*	Gonzaga	Provincia di MANTOVA	14,50	

Digitized by Google

Provincia

DI

MOLISE

CIRCONDARI

Campobasso - Isernia - Larino

Da *Campobasso*

Destinazione	Numero delle Tappe	LUOGHI di TAPPA e Popolazione approssimativa	Distanza in Chilom. da Tappa a Tappa	COMUNI compresi fra Tappa e Tappa
				Vinchiaturo
ad ISERNIA	1	Boiano (5 m.).....	28,59	Cantalupo nel Sannio
				Pettorano
	2	ISERNIA (9 m.).....	29,80	
a LARINO	1	Casacalenda (6 m.).	40,70	
	2	LARINO (6 m.).....	13,29	

Da *Isernia*

Destinazione	Numero delle Tappe	LUOGHI di TAPPA e Popolazione approssimativa	Distanza in Chilom. da Tappa a Tappa	COMUNI compresi fra Tappa e Tappa
				Pettorano
				Cantalupo nel Sannio
a LARINO	1	Boiano (5 m.).....	29,80	
				Vinchiaturo
	2	CAMPOBASSO (14 m.)	28,59	
	3	Casacalenda (6 m.).	40,70	
	4	LARINO (6 m.).....	13,29	

Digitized by Google

Digitized by Google

Digitized by Google

TAVOLA

delle distanze in chilometri
della Provin

1	**CAMPOBASSO**															
2	12.75	**Montagano**														
3	8.33	9.25	**S. Giovanni in Galdo**													
4	25.92	23.14	18.51	**Sant'Elia a Pianisi**												
5	14.81	18.51	12.96	24.07	**Ielsi**											
6	19.44	23.14	17.59	20.37	4.62	**Riccia**										
7	27.42	26.85	26.85	43.51	25.00	29.63	**Sepino**									
8	14.95	15.74	16.66	33.33	23.14	27.77	15.74	**Baranello**								
9	8.33	12.03	15.74	33.33	23.14	27.77	25.92	10.18	**Castropignano**							
10	27.78	20.37	29.63	37.03	38.88	43.51	47.22	33.33	24.07	**Trivento**						
11	58.40	71.15	66.73	63.88	53.70	58.33	45.54	54.55	33.33	38.89	**ISERNIA**					
12	74.19	49.07	52.77	70.37	59.25	64.81	55.55	40.74	37.03	38.88	18.06	**Forli del Sannio**				
13	53.70	49.07	58.33	65.74	68.51	73.14	64.81	49.07	45.37	28.70	34.25	27.77	**Capracotta**			
14	41.66	37.03	46.29	53.70	56.48	61.11	55.55	39.81	33.33	16.66	33.33	26.85	12.03	**Agnone**		
15	36.11	39.81	43.51	61.11	50.92	55.55	47.22	31.48	27.77	28.70	16.66	10.18	17.59	16.66	**Carovi**	
16	61.35	35.18	37.96	55.55	44.44	49.07	34.25	23.14	26.85	33.33	11.28	21.29	33.33	31.48	15.74	
17	18.51	24.07	26.85	44.44	33.33	37.96	25.92	12.03	12.96	25.92	23.14	33.33	41.66	32.40	24.07	
18	38.98	29.63	32.40	50.00	40.74	45.37	23.14	17.59	21.29	34.25	20.64	32.40	42.59	40.74	25.00	
19	28.59	25.00	27.77	45.37	34.25	38.88	15.74	12.03	17.59	36.11	29.80	39.81	48.14	40.74	31.48	
20	80.25	93.00	88.58	85.73	75.55	80.18	67.39	76.40	55.18	60.74	21.85	39.91	56.10	94.46	38.51	
21	76.91	89.67	85.25	82.40	72.22	76.85	64.06	73.07	51.85	52.77	18.51	13.87	37.96	51.87	24.07	
22	53.65	48.09	42.99	25.00	37.96	42.59	81.08	68.61	61.98	30.55	112.05	127.52	59.25	95.32	59.25	1
23	38.88	37.03	31.84	13.88	37.03	34.25	58.33	47.22	48.14	42.59	77.77	81.48	74.99	59.25	71.29	
24	33.33	30.55	25.92	14.81	34.25	35.18	52.77	41.66	40.74	37.03	91.73	76.85	65.74	53.70	65.74	
25	40.70	26.85	22.22	16.66	29.63	34.25	49.07	37.96	37.03	29.63	99.10	68.51	58.33	46.29	58.33	
26	29.63	23.14	26.85	28.00	34.25	38.88	49.07	38.88	35.18	17.59	54.63	54.63	44.44	32.40	44.44	
27	42.59	36.11	39.81	37.96	47.22	51.85	62.03	50.00	39.81	15.74	100.99	54.63	40.74	28.70	42.59	
28	42.59	36.11	39.81	34.25	48.14	51.85	62.03	52.77	48.14	25.92	64.81	65.74	53.70	41.66	55.55	
29	66.61	44.44	43.51	37.96	50.92	55.55	70.37	59.25	56.48	34.25	125.01	73.14	62.03	50.00	63.88	
30	86.84	57.40	57.40	47.22	63.88	67.59	83.33	72.22	69.44	50.00	145.24	86.11	75.00	62.96	76.85	

Digitized by Google

POLIOMETRICA

fra i diversi Capoluoghi di *Pretura* ncia di MOLISE.

ESEMPIO SUL MODO DI TROVARE LE DISTANZE

Volendosi la distanza da SEPINO a VENAFRO, si scorre da SEPINO in giù, e da VENAFRO nel senso orizzontale lungo le colonne ad essi corrispondenti; nell'incontro si legge 67.39 che è la distanza cercata.

villi

Carpinone													
13.88	Frosolone												
11.11	8.33	Cantalupo nel Sannio											
18.51	10.18	7.40	Boiano										
33.13	44.99	42.49	51.65	Venafro									
29.80	41.66	39.16	48.32	24.07	Castellone a Volturno								
115.00	51.85	92.63	82.24	133.90	130.57	LARINO							
64.81	57.40	62.96	59.25	99.62	96.29	15.74	Santa Croce di Magliano						
62.96	51.85	57.40	52.77	113.58	110.25	14.81	5.55	Bonefro					
59.25	47.22	53.70	49.07	120.95	117.62	13.28	12.96	10.18	Casacalenda				
49.07	37.03	45.37	45.37	76.48	73.14	14.81	26.85	24.07	18.88	Civita Campomarano			
49.07	41.66	50.00	50.00	122.84	119.51	23.14	35.18	32.40	22.22	12.96	Montefalcone nel Sannio		
59.25	50.92	59.25	59.25	86.66	83.33	12.03	27.77	26.85	17.59	13.88	12.96	Palata	
67.59	59.25	67.59	67.59	146.86	143.53	12.96	28.70	27.77	21.99	22.22	21.29	8.33	Guglionesi
80.55	72.22	80.55	80.55	167.09	163.75	33.32	33.33	37.96	36.11	35.18	34.25	21.29	12.96	Termoli

Digitized by Google

Digitized by Google

TABELLA DI CONCATENAZIONE

ossia TABELLA *delle distanze in chilometri tra i Capoluoghi di* Pretura *della Provincia di* Molise *e i più prossimi Capoluoghi di* Pretura *delle Provincie limitrofe, onde poter passare dagl'Itinerari della stessa Provincia di* Molise *agl'Itinerari delle Provincie attigue.*

PRETURE della Provincia di Molise	PRETURE delle Provincie limitrofe		Distanza in Chilometri	Osservazioni
da Termoli	a Vasto	Prov. di Abruzzo Citeriore	33,30	*Sentiero da cavallo.*
da Guglionesi	a Vasto	Prov. di Abruzzo Citeriore	41,00	*Id. id. passando per Montenero.*
da Palata	a Vasto	Prov. di Abruzzo Citeriore	33,30	*Id. id.*
da Palata	a Gissi	Prov. di Abruzzo Citeriore	32,20	*Id. id. passando per S. Buono.*
da Palata	a Santobuono	Prov. di Abruzzo Citeriore	22,20	*Id. id.*
da Montefalcone nel Sannio	a Celenza sul Trigno	Prov. di Abruzzo Citeriore	8,00	*Id. id.*
da Trivento	a Celenza sul Trigno	Prov. di Abruzzo Citeriore	18,00	*Id. id.*
da Agnone	a Castiglione Messer Marino	Prov. di Abruzzo Citeriore	11,00	*Id. id.*
da Capracotta	a Castiglione Messer Marino	Prov. di Abruzzo Citeriore	22,30	*Id. id.*
da Capracotta	a Villa Santa Maria	Prov. di Abruzzo Citeriore	44,44	*Id. id.*
da Agnone	a Castel di Sangro	Provincia di Abruzzo Ulter. II°	25,92	
da Capracotta	a Castel di Sangro	Provincia di Abruzzo Ulter. II°	18,51	
da Carovilli	a Castel di Sangro	Provincia di Abruzzo Ulter. II°	24,07	
da Forli del Sannio	a Castel di Sangro	Provincia di Abruzzo Ulter. II°	20,92	
da Isernia	a Castel di Sangro	Provincia di Abruzzo Ulter. II°	33,33	*Per la volta di Villetta e Villa Barrea.*
da Castellone a Volturno	a Castel di Sangro	Provincia di Abruzzo Ulter. II°	22,22	
da Castellone a Volturno	a Scanno dei Marsi	Provincia di Abruzzo Ulter. II°	55,55	
da Castellone a Volturno	a Alvito	Prov. di Terra di Lavoro	80,14	*Passando per Venafro.*
da Castellone a Volturno	a Atina	Prov. di Terra di Lavoro	65,79	*Id. id.*
da Venafro	a Cervaro	Prov. di Terra di Lavoro	20,73	
da Venafro	a Roccamonfina	Prov. di Terra di Lavoro	40,60	
da Venafro	a Teano	Prov. di Terra di Lavoro	30,42	
da Venafro	a Pietra Melara	Prov. di Terra di Lavoro	35,28	
da Venafro	a Capriata a Volturno	Prov. di Terra di Lavoro	14,81	
da Isernia	a Capriata a Volturno	Prov. di Terra di Lavoro	33,33	
da Cantalupo nel Sannio	a Piedimonte d'Alife	Prov. di Terra di Lavoro	97,16	
da Boiano	a Piedimonte d'Alife	Prov. di Terra di Lavoro	86,77	
da Sepino	a Piedimonte d'Alife	Prov. di Terra di Lavoro	79,61	
da Sepino	a Cusano Mutri	Prov. di Benevento	49,36	*Strada cavalcabile fino a Cerreto.*
da Sepino	a Morcone	Prov. di Benevento	12,96	*Strada cavalcabile.*
da Sepino	a S.Croce di Morcone	Prov. di Benevento	12,04	*Id. id.*
da Ielsi	a S.Croce di Morcone	Prov. di Benevento	20,37	*Id. id.*
da Riccia	a Colle Sannita	Prov. di Benevento	13,89	*Id. id.*
da Riccia	a Baselice	Prov. di Benevento	16,67	*Id. id.*
da Riccia	a S. Bartolomeo in Galdo	Prov. di Benevento	17,57	*Per la volta di Gambatesa.*

Digitized by Google

PRETURE della Provincia di Molise		PRETURE delle Provincie limitrofe		Distanza in Chilometri	Osservazioni
da Ielsi	*a*	Volturara Appula	Provincia di Capitanata	34,82	*Strada diretta.*
da Riccia	*a*	Volturara Appula	Provincia di Capitanata	28,87	*Id. id.*
da S. Elia a Pianisi	*a*	Celenza Valfortore	Provincia di Capitanata	11,11	*Id. id.*
da S. Elia a Pianisi	*a*	Castelnuovo della Daunia	Provincia di Capitanata	25,61	*Id. id.*
da Santa Croce di Magliano	*a*	Castelnuovo della Daunia	Provincia di Capitanata	16,67	*Id. id.*
da Santa Croce di Magliano	*a*	Torremaggiore	Provincia di Capitanata	29,63	*Id. id.*
da Larino	*a*	Serracapriola	Provincia di Capitanata	29,63	*Id. id.*
da Termoli	*a*	Serracapriola	Provincia di Capitanata	27,78	*Id. id.*
da Santa Croce di Magliano	*a*	Serracapriola	Provincia di Capitanata	20,35	*Id. id.*
da Ielsi	*a*	Celenza Valfortore	Provincia di Capitanata	23,85	*Id. id.*
da Riccia	*a*	Celenza Valfortore	Provincia di Capitanata	17,90	*Id. id.*

Digitized by Google

Provincia

DI

NAPOLI

CIRCONDARI

Napoli
Casoria
Castellamare di Stabia
Pozzuoli

Digitized by Google

Digitized by Google

Da *Napoli*

Destinazione	Numero delle Tappe	LUOGHI di TAPPA e Popolazione approssimativa	Distanza in Chilom. da Tappa a Tappa	COMUNI compresi fra Tappa e Tappa
a CASORIA	1	CASORIA (9 m.)....	8,44	

Da *Napoli* a *Casoria* Chilom. 10 di ferrovia.

Destinazione	Numero delle Tappe	LUOGHI di TAPPA e Popolazione approssimativa	Distanza in Chilom. da Tappa a Tappa	COMUNI compresi fra Tappa e Tappa
a CASTELLAMARE di STABIA	1	CASTELLAMARE DI STABIA (22 m.)	29,50	Portici *Resina* Torre del Greco Torre dell'Annunziata

Da *Napoli* a *Castellamare* Chilom. 27 di ferrovia.

Destinazione	Numero delle Tappe	LUOGHI di TAPPA e Popolazione approssimativa	Distanza in Chilom. da Tappa a Tappa	COMUNI compresi fra Tappa e Tappa
a POZZUOLI	1	POZZUOLI (15 m.)..	12,23	

Da *Casoria*

Destinazione	Numero delle Tappe	LUOGHI di TAPPA e Popolazione approssimativa	Distanza in Chilom. da Tappa a Tappa	COMUNI compresi fra Tappa e Tappa
a CASTELLAMARE di STABIA	1	CASTELLAMARE DI STABIA (22 m.)	37,94	NAPOLI Portici *Resina* Torre del Greco Torre dell'Annunziata

Da *Casoria* a *Castellamare* Chilom. 37 di ferrovia.

Destinazione	Numero delle Tappe	LUOGHI di TAPPA e Popolazione approssimativa	Distanza in Chilom. da Tappa a Tappa	COMUNI compresi fra Tappa e Tappa
a POZZUOLI	1	POZZUOLI (15 m.)..	20,67	NAPOLI

Da *Castellamare di Stabia*

Destinazione	Numero delle Tappe	LUOGHI di TAPPA e Popolazione approssimativa	Distanza in Chilom. da Tappa a Tappa	COMUNI compresi fra Tappa e Tappa
a POZZUOLI	1	NAPOLI (449 m.)....	29,50	Torre dell'Annunziata Torre del Greco *Resina* Portici
	2	POZZUOLI (15 m.)..	12,23	

La tappa da *Castellamare* a *Napoli* si può percorrere in ferrovia (Chilom. 27).

Digitized by Google

TABELLA DI CONCATENAZIONE

ossia TABELLA *delle distanze in chilometri tra i Capoluoghi di* Pretura *della Provincia di* Napoli *e i più prossimi Capoluoghi di* Pretura *delle Provincie limitrofe, onde poter passare dagl' Itinerari della stessa Provincia di* Napoli *agl' Itinerari delle Provincie attigue.*

PRETURE della Provincia di Napoli	PRETURE delle Provincie limitrofe		Distanza in Chilometri	Osservazioni
da Piano di Sorrento . . . *a*	Positano	Provincia di Principato Citeriore	6,48	
	Amalfi		17,59	
da Vico Equense . . . . . *a*	Positano		10,19	
	Amalfi		21,59	*Passando per Piana.*
da Gragnano . . . . . *a*	Amalfi		11,11	
	Positano		11,11	
	Angri		9,26	
da Bosco Reale . . . . . *a*	Pagani		12,96	
da Bosco Reale	*a* Sarno		16,67	*Passando per Poggiomarino.*
da Ottaiano			18,31	
da Bosco Reale	*a* Palma Campania	Prov. di Terra di Lavoro	15,30	
da Ottaiano			7,40	
da Ottaiano	*a* Saviano		7,89	
da Somma Vesuviano . . .			8,12	
da Somma Vesuviano . . . *a*	Nola		10,18	
da Pomigliano d'Arco . . . *a*	Marigliano		6,80	
	Acerra		6,00	
da Caivano . . . . . *a*	Maddaloni		13,89	
	Caserta		14,30	*Passando per Succivo chilom.* 12,04.
da S. Antimo . . . . . *a*	Marcianise		17,59	*Percorrendo la Strada di Aversa.*
da Melito di Napoli . . . . *a*	Aversa		6,94	
da Giuliano in Campania . . *a*	Trentola		9,72	

Digitized by Google

Digitized by Google

TA

delle distanze in chil

della

1	NAPOLI																
2	8.78	Barra															
3	16.67	9.72	Sant'Anastasia														
4	19.44	14.81	3.70	Somma Vesuviano													
5	10.18	3.70	13.42	17.59	Portici												
6	13.88	7.41	17.13	20.83	3.70	Torre del Greco											
7	8.44	12.31	17.41	20.64	16.02	17.72	CASORIA										
8	15.24	19.11	24.21	27.44	22.82	26.12	6.80	Caivano									
9	14.81	15.81	6.48	10.18	19.52	23.22	10.18	11.11	Pomigliano d'Arco								
10	15.25	21.07	26.17	29.40	24.78	28.48	8.76	8.29	15.74	Sant'Antimo							
11	13.60	19.22	24.32	27.55	22.93	26.63	6.91	4.18	12.96	4.11	Fratta Maggiore						
12	14.03	22.73	27.83	31.06	26.44	30.14	10.42	13.72	21.76	5.43	9.54	Giuliano in Campania					
13	10.54	19.32	26.39	28.62	25.00	28.70	12.47	15.79	21.29	7.50	11.61	2.81	Mugnano di Napoli				
14	11.35	15.22	12.75	16.45	19.00	22.70	2.91	5.81	9.26	9.68	5.57	13.33	15. 44	Afragola			
15	12.23	21.01	28.90	31.67	22.41	26.11	20.67	27.57	27.04	23.23	25.93	17.80	19.70	24.58	POZZU		
16	33.00	41.78	49.67	52.44	43.18	46.88	42.43	49.33	47.81	44.99	47.69	39.56	41.46	46.34	21.76	I	
17	77.16	85.94	93.83	96.60	79.16	82.50	86.59	93.49	91.97	89.15	91.85	83.72	85.62	90.50	65.92	4	
18	41.30	50.08	57.67	60.74	54.13	5480	50.27	57.17	56.11	52.83	55.53	47.40	49.30	54.18	29.60	1	
19	24.47	33.25	41.14	43.91	35.40	38.40	33.95	40.85	39.28	36.51	39.21	31.08	32.98	37.86	13.28		
20	10.76	19.54	27.43	30.20	20.94	24.64	12.83	18.15	25.57	9.86	13.97	5.17	2.36	17.81	22.18	4	
21	29.50	20.72	30.54	35.53	17.02	13.31	37.94	44.74	36.53	44.75	43.10	43.53	40.04	35.94	41.73	5	
22	36.80	28.02	37.84	42.83	24.32	20.61	45.24	52.04	43.83	52.05	50.40	50.83	47.34	43.24	49.03	5	
23	42.80	34.02	43.84	48.83	30.32	26.61	51.24	58.04	49.83	58.05	56.40	56.83	53.34	49.24	55.03	4	
24	46.00	37.22	47.04	52.03	33.52	29.81	54.44	61.24	53.03	61.25	59.60	60.03	56.54	52.44	58.23	4	
25	52.50	43.82	53.54	58.53	40.02	36.31	60.94	67.74	59.53	67.75	66.10	66.53	63.04	58.94	64.73	3	
26	40.84	37.03	46.75	50.92	33.33	34.48	49.28	56.08	55.65	56.09	54.44	54.87	51.38	52.19	35.18	3	
27	33.20	24.42	30.24	39.23	20.72	17.01	41.64	48.44	40.73	48.45	46.80	47.23	43.74	39.64	45.43	5	
28	20.50	14.61	24.33	28.03	10.90	7.20	26.92	33.72	30.42	35.68	33.83	37.30	35.90	29.90	32.73	5	
29	22.90	17.01	26.73	30.43	13.30	9.60	29.32	36.12	38.82	38.08	36.23	39.74	38.30	32.30	35.13	5	
30	22.20	20.36	9.25	5.55	23.14	24.70	26.19	32.99	15.73	31.47	28.69	37.49	37.02	24.99	34.43	5	
31	48.00	39.22	49.04	54.04	35.52	31.82	56.40	63.24	55.03	63.25	61.60	62.04	58.54	54.44	60.23	7	

Digitized by Google

AVOLA POLIOMETRICA

ilometri fra i diversi Capoluoghi di *Pretura*

a Provincia di NAPOLI.

ESEMPIO SUL MODO DI TROVARE LE DISTANZE

Volendosi la distanza da Pozzuoli a Sorrento, si scorre da Pozzuoli in giù, e da Sorrento nel senso orizzontale lungo le colonne ad essi corrispondenti; nell'incontro si legge 58.23 che è la distanza cercata.

UOLI

Ischia (Isola)															
49.88	Ventotene (Isola)														
10.89	38.88	Forio													
8.85	53.70	17.70	Procida (Isola)												
43.94	88.10	51.78	35.46	Marano di Napoli											
55.75	105.63	63.64	48.75	40.26	CASTELLAMARE di Stabia										
50.25	100.13	61.14	46.25	47.56	7.30	Vico Equense									
43.50	93.38	54.39	38.89	53.56	13.30	6.00	Piano di Sorrento								
41.25	91.13	39.75	37.04	56.76	16.50	9.20	3.20	Sorrento							
38. 89	88.77	49.78	35.18	63.26	23.00	15.70	9.70	6.50	Massalubrense						
35. 18	85.06	46.07	33.89	54.60	34.20	26.90	20.90	17.70	11.20	Capri (Isola)					
59. 45	109.32	74.04	52.45	43.96	3 70	11.00	17.00	20.20	26.70	37.90	Gragnano				
51. 85	101.73	60.70	46.30	34.26	9.00	16.30	22.30	25.50	32.00	43.20	12.70	Torre Annunziata			
54. 25	104.13	63.10	48.70	33.66	11.40	18.70	26.70	27.90	34.40	45.60	15.10	2.40	Bosco Tre Case		
52. 20	99.36	63.50	46.67	32.96	24.10	31.40	37.40	40.60	47.10	58.30	27.80	15.00	13.40	Ottaiano	
74. 25	124.13	85.14	67.25	58.76	18.50	25.80	31.80	35.00	41.50	52.70	14.80	27.50	29.90	42.60	Agerola

Digitized by Google

BRITI
MUSE

Digitized by Google

Provincia

DI

NOVARA

CIRCONDARI

Novara
Biella
Ossola (Domodossola)
Pallanza
Valsesia (Varallo)
Vercelli

Digitized by Google

Digitized by Google

Da *Novara*

Destinazione	Numero delle Tappe	LUOGHI di TAPPA e Popolazione approssimativa	Distanza in Chilom. da Tappa a Tappa	COMUNI compresi fra Tappa e Tappa
a BIELLA				*Briona*
				Fara Novarese
				Ghemme
				Romagnano-Sesia
	1	Gattinara (4 m.).....	32,63	
				Cossato
				Vigliano Biellese
	2	BIELLA (10 m.).....	28,38	

Da *Novara* a *Biella* Chilom. 71 di ferrovia.

Destinazione	Numero delle Tappe	LUOGHI di TAPPA e Popolazione approssimativa	Distanza in Chilom. da Tappa a Tappa	COMUNI compresi fra Tappa e Tappa
a DOMODOSSOLA				*Bellinzago Nov.*
	1	Oleggio (8 m.).....	17,58	
				Marano Ticino
				Borgo Ticino
	2	Arona (3 m.).....	20,25	
				Meina
				Lesa
				Belgirate
				Stresa
				Baveno
	3	Ornavasso (2 m.)....	32,02	
				Miggiandone
				Corciago
				Premosello
				Vogogna
				Pallanzeno
				Villa d'Ossola
	4	DOMODOSSOLA... (4 m.)	27,99	

L'itinerario da *Novara* a *Domodossola* si può percorrere in ferrovia sino ad *Arona* (Chilom. 37).

Da *Novara*

Destinazione	Numero delle Tappe	LUOGHI di TAPPA e Popolazione approssimativa	Distanza in Chilom. da Tappa a Tappa	COMUNI compresi fra Tappa e Tappa
a PALLANZA				*Bellinzago Nov.*
				Oleggio
				Marano Ticino
	1	Borgo Ticino (2 m.)	28,29	
				Arona
				Meina
	2	Lesa (2 m.).....	18,00	
				Belgirate
				Stresa
				Baveno
				Suna
	3	PALLANZA (4 m.)..	23,84	

L'itinerario da *Novara* a *Pallanza* si può percorrere sino ad *Arona* in ferrovia (Chilom. 37). Da *Arona* a *Pallanza* per acqua sul Lago Maggiore (Chilom. 18 in 2 ore).

Destinazione	Numero delle Tappe	LUOGHI di TAPPA e Popolazione approssimativa	Distanza in Chilom. da Tappa a Tappa	COMUNI compresi fra Tappa e Tappa
a VARALLO				*Briona*
				Fara Novarese
				Ghemme
	1	Romagnano-Sesia. (2 m.)	29,50	
				Prato Sesia
				Grignasco
				Ara
				Borgo Sesia
				Quarona
				Rocca Pietra
	2	VARALLO (3 m.)....	26,38	
a VERCELLI				Borgo Vercelli
	1	VERCELLI (25 m.)..	22,35	

Da *Novara* a *Vercelli* Chilom. 22 di ferrovia.

Digitized by Google

Da *Biella*

Destinazione	Numero delle Tappe	LUOGHI di TAPPA e Popolazione approssimativa	Distanza in Chilom. da Tappa a Tappa	COMUNI compresi fra Tappa e Tappa
				Vigliano Biellese
				Cossato
	1	Gattinara (4 m.).....	28,38	
				Romagnano-Sesia
				Borgomanero
	2	Arona (3 m.).....	26,52	
				Meina
				Lesa
				Belgirate
				Stresa
				Baveno
a DOMODOSSOLA	3	Ornavasso (2 m.)....	32,02	
				Miggiandone
				Corciago
				Premosello
				Vogogna
				Pallanzeno
				Villa d'Ossola
	4	DOMODOSSOLA... (4 m.)	27,99	
				Vigliano Biellese
				Cossato
	1	Gattinara (4 m.).....	28,38	
				Romagnano-Sesia
				Borgomanero
	2	Arona (3 m.).....	26,52	
				Meina
				Lesa
				Belgirate
				Stresa
				Baveno
a PALLANZA				*Suna*
	3	PALLANZA (4 m.)...	32,24	

Da *Arona* a *Pallanza* per acqua Chilom. 18 in 2 ore.

Da *Biella*

Destinazione	Numero delle Tappe	LUOGHI di TAPPA e Popolazione approssimativa	Distanza in Chilom. da Tappa a Tappa	COMUNI compresi fra Tappa e Tappa
				Vigliano Biellese
				Cossato
	1	Gattinara (4 m.).....	28,38	
				Romagnano-Sesia
				Prato Sesia
				Grignasco
a VARALLO				*Ara*
				Borgo Sesia
				Quarona
				Rocca Pietra
	2	VARALLO (3 m.)....	29,83	
				Gaglianico
				Sandigliano
a VERCELLI	1	Cavaglià (2 m.).....	19,66	
				Santhià
				S. Germano-Vercellese
	2	VERCELLI (25 m.)..	28,72	

Da *Biella* a *Vercelli* Chilom. 49 di ferrovia.

Digitized by Google

Da *Domodossola*

Destinazione	Numero delle Tappe	LUOGHI di TAPPA e Popolazione approssimativa	Distanza in Chilom. da Tappa a Tappa	COMUNI compresi fra Tappa e Tappa
a PALLANZA				*Villa d'Ossola*
				Pallanzeno
				Vogogna
				Premosello
				Corciago
				Miggiandone
	1	Ornavasso (2 m.)....	27,99	
				Suna
	2	PALLANZA (4 m.)..	13,66	
a VARALLO				*Villa d'Ossola*
				Pallanzeno
				Vogogna
				Premosello
				Corciago
				Miggiandone
	1	Ornavasso (2 m.)....	27,99	
				Omegna
	2	Orta Novarese (1 m.)	23,04	
				Gozzano
				Borgomanero
	3	Romagnano-Sesia. (2 m.)	23,79	
				Pruto Sesia
				Grignasco
				Ara
				Borgo Sesia
				Quarona
				Rocca Pietra
	4	VARALLO (3 m.)....	26,38	

Da *Domodossola*

Destinazione	Numero delle Tappe	LUOGHI di TAPPA e Popolazione approssimativa	Distanza in Chilom. da Tappa a Tappa	COMUNI compresi fra Tappa e Tappa
a VERCELLI				*Villa d'Ossola*
				Pallanzeno
				Vogogna
				Premosello
				Corciago
				Miggiandone
	1	Ornavasso (2 m.)....	27,99	
				Omegna
	2	Orta Novarese (1 m.)	23,04	
				Gozzano
				Borgomanero
	3	Romagnano-Sesia. (2 m.)	23,79	
				Gattinara
				Lenta
	4	Arboro (1 m.).....	16,53	
				Greggio
				Albano Vercell.
	5	VERCELLI (25 m.)..	20,26	

Digitized by Google

Da *Pallanza*

Destinazione	Numero delle Tappe	LUOGHI di TAPPA e Popolazione approssimativa	Distanza in Chilom. da Tappa a Tappa	COMUNI compresi fra Tappa e Tappa
a VARALLO				*Suna*
				Omegna
	1	Orta Novarese (1 m.)	27,04	
				Gozzano
				Borgomanero
	2	Romagnano-Sesia. (2 m.)	23,79	
				Prato Sesia
				Grignasco
				Ara
				Borgo Sesia
				Quarona
				Rocca Pietra
	3	VARALLO (3 m.)...	26,38	
a VERCELLI				*Suna*
				Omegna
	1	Orta Novarese (1 m.)	27,04	
				Gozzano
				Borgomanero
	2	Romagnano-Sesia. (2 m.)	23,79	
				Gattinara
				Lenta
	3	Arboro (1 m.).....	16,53	
				Greggio
				Albano Vercell.
	4	VERCELLI (25 m.)..	20,26	

L'itinerario da *Pallanza* a *Vercelli* si può anche percorrere per acqua (Lago Maggiore) fino ad *Arona* (Chilom. 18 in 2 ore), indi da *Arona* a *Vercelli* per ferrovia (Chilom. 59).

Da *Varallo*

Destinazione	Numero delle Tappe	LUOGHI di TAPPA e Popolazione approssimativa	Distanza in Chilom. da Tappa a Tappa	COMUNI compresi fra Tappa e Tappa
a VERCELLI				*Rocca Pietra*
				Quarona
				Borgo Sesia
				Ara
				Grignasco
				Prato Sesia
	1	Romagnano-Sesia. (2 m.)	26,38	
				Gattinara
				Lenta
	2	Arboro (1 m.).....	16,53	
				Greggio
				Albano Vercell.
	3	VERCELLI (25 m.)..	20,26	

Digitized by Google

TAVOLA POLIOMETRICA

delle distanze in chilometri fra i diversi Capoluoghi di Pretura della Provincia di NOVARA.

| | | |

Digitized by Google

TABELLA DI CONCATENAZIONE

ossia TABELLA *delle distanze in chilometri tra i Capoluoghi di* Pretura *della Provincia di* Novara *e i più prossimi Capoluoghi di* Pretura *delle Provincie limitrofe, onde poter passare dagl' Itinerari della stessa Provincia di* Novara *agl' Itinerari delle Provincie attigue.*

PRETURE della Provincia di Novara	PRETURE delle Provincie limitrofe		Distanza in Chilometri	Osservazioni
da Trecate . . . . . a	Abbiategrasso	Prov. di Milano	18,05	
	Magenta		11,14	
da Galliate . . . . . a	Cuggiono		17,69	
da Oleggio . . . . . a	Busto Arsizio		18,16	
	Gallarate		24,21	*Passando pel Porto di Castelnovate.*
da Borgo Ticino . . . . . a	Somma Lombardo		13,44	
da Arona . . . . . a	Somma Lombardo		16,95	
	Angera	Prov. di Como	1,62	*Per acqua.*
da Lesa . . . . . a	Gavirate		14,00	*Per Ispra e Brebbia.*
da Pallanza . . . . . a	Cuvio		17,00	*Per Laveno e Brenta.*
da Intra . . . . . a	Cuvio		16,00	*Id.*
	Luvino		15,30	*Diretta.*
da Cannobio . . . . . a	Luvino		8,00	
	Maccagno Super.		5,55	
da Mongrando . . . . . a	Ivrea	Provincia di Torino	18,70	
da Salussola . . . . . a	Azeglio		16,50	*Passando per Cavaglià.*
da Santhià . . . . . a	Borgo Masino		22,60	
da Cavaglià . . . . . a	Azeglio		11,10	
	Borgo Masino		13,60	*Passando per Borgo d'Ale e Magliano.*
da Cigliano . . . . . a	Borgo Masino		7,40	
	Caluso		11,36	
	Chivasso		17,88	
da Livorno Vercellese . . . a	Montanaro		21,90	
	Chivasso		19,30	
da Crescentino . . . . . a	Chivasso		17,70	*A metri 4348 da Crescentino si traversa la Dora Baltea su porto natante.*
	Brusasco		6,71	
	Gabbiano	Provincia di Alessandria	12,02	*A metri 5760 da Crescentino si traversa il Po su porto natante.*
da Trino . . . . . a	Gabbiano		15,68	
	Balzola		10,90	
	Ponte Stura		8,20	
da Stroppiana . . . . . a	Casal Monferrato		12,75	
	Balzola		9,48	
da Stroppiana . . . . . a	Candia Lomellina	Prov. di Pavia	15,62	
	Robbio		13,00	*Attraverso alla Sesia.*
da Vercelli	a Robbio		15,09	
da Borgo-Vercelli			16,50	
da Vespolate . . . . . a	Robbio		10,25	
	Mortara		12,24	
	Gravellona		9,05	*Passando per Tornaco.*

Digitized by Google

Digitized by Google

Provincia

DI

PARMA

CIRCONDARI

Parma - Borgo S. Donnino - Borgotaro

Da *Parma*

Destinazione	Numero delle Tappe	LUOGHI di TAPPA e Popolazione approssimativa	Distanza in Chilom. da Tappa a Tappa	COMUNI compresi fra Tappa e Tappa
a BORGO S. DONNINO	1	BORGO S. DONNINO (10 m.)	22,50	S. Pancrazio-Parmense

Da *Parma* a *Borgo S. Donnino* Chilom. 22 di ferrovia.

Destinazione	Numero delle Tappe	LUOGHI di TAPPA e Popolazione approssimativa	Distanza in Chilom. da Tappa a Tappa	COMUNI compresi fra Tappa e Tappa
a BORGOTARO	1	Fornovo di Taro.. (3 m.)	22,50	*Collecchio*
	2	Berceto (6 m.).....	30,50	
	3	BORGOTARO (7 m.)	30,00	

Da *Borgo S. Donnino*

Destinazione	Numero delle Tappe	LUOGHI di TAPPA e Popolazione approssimativa	Distanza in Chilom. da Tappa a Tappa	COMUNI compresi fra Tappa e Tappa
a BORGOTARO	1	PARMA (48 m.).....	22,50	S. Pancrazio-Parmense
	2	Fornovo di Taro.. (3 m.)	22,50	*Collecchio*
	3	Berceto (6 m.).....	30,50	
	4	BORGOTARO (7 m.)	30,00	

La 1ª tappa dell' itinerario sopra descritto si può percorrere in ferrovia (Chilom. 22).

Digitized by Google

TAVOLA POLIOMETRICA

delle distanze in chilometri fra i diversi Capoluoghi di *Pretura* della Provincia di PARMA.

1	**PARMA**																		
2	32.50	**Calestano**																	
3	15.00	47.50	**Colorno**																
4	46.50	19.00	61.60	**Corniglio**															
5	22.50	14.25	37.50	40.50	**Fornovo di Taro**														
6	22.50	15.50	37.50	24.00	32.50	**Langhirano**													
7	2.50	35.00	17.50	49.00	25.00	25.00	**San Donato d'Enza**												
8	2.00	34.50	17.00	48.50	24.50	24.50	4.50	**San Pancrazio** Parmense											
9	19.50	42.95	34.50	38.00	36.00	15.25	17.00	21.50	**Traversetolo**										
10	22.50	55.00	37.50	69.00	38.00	45.00	25.00	20.50	42.00	**BORGO SAN DONNINO**									
11	36.00	68.50	32.00	82.50	58.50	58.50	38.50	34.00	55.50	16.00	**Busseto**								
12	19.50	52.00	21.50	66.00	35.00	42.00	22.00	17.50	39.00	13.00	17.90	**Fontanellato**							
13	12.00	44.50	27.00	50.00	16.00	34.50	14.50	10.00	31.50	14.00	28.00	13.00	**Noceto**						
14	44.50	77.00	59.50	50.00	17.50	67.00	47.00	42.50	64.00	22.00	38.00	35.00	36.00	**Pellegrino** Parmense					
15	16.50	49.00	13.80	63.00	39.00	39.00	19.00	14.50	36.00	20.80	18.50	7.80	17.00	42.80	**San Secondo** Parmense				
16	27.50	60.00	23.50	74.00	43.50	50.00	30.00	26.50	47.00	11.70	11.00	8.20	18.80	33.70	11.00	**Soragna**			
17	35.00	67.50	25.75	81.50	36.50	57.50	37.50	33.00	54.50	26.50	10.50	24.50	34.50	48.50	16.36	14.00	**Zibello**		
18	83.00	50.00	98.00	40.50	60.50	60.50	85.50	85.00	102.50	98.50	112.00	95.50	76.50	78.00	99.50	110.50	118.00	**BORGOTARO**	
19	53.00	20.00	68.00	10.50	30.50	63.00	55.50	55.50	72.50	68.50	84.50	65.50	46.50	48.00	69.50	80.50	88.00	30.00	**Berceto**
20	95.70	62.70	110.70	53.20	73.20	105.70	98.20	97.70	115.20	111.20	127.20	108.20	89.20	90.70	112.20	123.20	130.70	12.70	42.70	**Bedonia**

ESEMPIO SUL MODO DI TROVARE LE DISTANZE

Volendosi la distanza da COLORNO a BUSSETO, si scorre da COLORNO in giù e da BUSSETO nel senso orizzontale lungo le colonne ad essi corrispondenti; nell' incontro si legge 32.48 che è la distanza cercata.

Digitized by Google

TABELLA DI CONCATENAZIONE

ossia TABELLA *delle distanze in chilometri tra i Capoluoghi di* Pretura *della Provincia di* Parma *e i più prossimi Capoluoghi di* Pretura *delle Provincie limitrofe, onde poter passare dagl' Itinerari della stessa Provincia di* Parma *agl' Itinerari delle Provincie attigue.*

PRETURE della Provincia di **Parma**	PRETURE delle Provincie limitrofe		Distanza in Chilometri	**Osservazioni**
da Colorno . . . . . *a*	Viadana	Provincia di Cremona	19,98	*Per Casalmaggiore.*
	Casalmaggiore		9,48	
da San Secondo Parmense *a*	Casalmaggiore		32,10	*Per Stagno (riva destra del Po).*
	Sospiro		37,00	*Per Isola Pescaroli (riva sinistra).*
da Zibello . . . . . *a*	Sospiro		23,65	
			13,10	
da Busseto . . . . . *a*	Cortemaggiore	Prov. di Piacenza	9,76	
	Fiorenzuola d'Arda		14,41	
da Soragna . . . . . *a*	Fiorenzuola d'Arda		23,98	*Per Borgo San Donnino.*
da Borgo S. Donnino . . . *a*	Fiorenzuola d'Arda		13,77	
	Castell'Arquato		18,36	
da Pellegrino Parmense . . *a*	Lugagnano Val di Arda		19,33	
	Bardi		26,70	
da Borgotaro . . . . . *a*	Bardi		30,60	
da Bedonia . . . . . *a*	Bardi		21,00	
	Ferriere		25,92	
da Bedonia . . . . . *a*	S. Stefano d'Aveto	Provincia di Genova	14,56	
	Borzonasca		24,68	
	Varese Ligure		23,36	
da Borgotaro . . . . . *a*	Borzonasca		36,70	
	Varese Ligure		33,00	
da Borgotaro	*a* Pontremoli	Provincia di MASSA e CARRARA	56,33	
da Berceto			27,07	
da Corniglio			41,47	
da Corniglio . . . . . *a*	Bagnone		49,50	
da Corniglio . . . . . *a*	Culagna	Prov. di Reggio nell'Emilia	28,10	
	Casteln. nei Monti		41,95	
da Langhirano	*a* S. Polo d'Enza		29,41	
da Traversetolo	in Caviano		6,02	
da Monte Chiarugolo . . . *a*	Montecchio		2,74	
da Parma . . . . . *a*	Reggio nell'Emilia		26,86	
	Casteln. di Sotto		23,00	
	Poviglio		19,08	
	Brescello		20,02	
da Colorno . . . . . *a*	Brescello		14,72	

Digitized by Google

Digitized by Google

Provincia

DI

PAVIA

CIRCONDARI

Pavia
Bobbio
Lomellina (Mortara)
Voghera

Digitized by Google

Digitized by Google

Da *Pavia*

Destinazione	Numero delle Tappe	LUOGHI di TAPPA e Popolazione approssimativa	Distanza in Chilom. da Tappa a Tappa	COMUNI compresi fra Tappa e Tappa
				S. Martino Siccomario
				(Ponte di Mezzanacorte sul Po)
				Casatisma
				Casteggio
a BOBBIO	1	VOGHERA (14 m.)..	30 —	
				Rivanazzano
				Godiasco
				Bagnaria già Bagnara
	2	Varzi (2 m.).....	25,25	
	3	BOBBIO (5 m.).....	24,80	

L'itinerario sopradescritto si può percorrere in ferrovia sino a *Voghera* (Chilom. 27).

				Carbonara al Ticino
				Groppello Lomellino
a MORTARA	1	Garlasco (6 m.).....	21,75	
				Trumello
	2	MORTARA (7 m.)...	16 —	

Da *Pavia* a *Mortara* per *Torreberetti* Chilom. 64 di ferrovia.

				S. Martino Siccomario
				(Ponte di Mezzanacorte sul Po)
				Casatisma
				Casteggio
a VOGHERA	1	VOGHERA (14 m.)..	30 —	

Da *Pavia* a *Voghera* Chilom. 27 di ferrovia.

Da *Bobbio*

Destinazione	Numero delle Tappe	LUOGHI di TAPPA e Popolazione approssimativa	Distanza in Chilom. da Tappa a Tappa	COMUNI compresi fra Tappa e Tappa
	1	Varzi (2 m.).....	24,80	
				Bagnaria già Bagnara
				Godiasco
				Rivanazzano
a MORTARA	2	VOGHERA (14 m.)..	25,25	
				Casei Gerola
				(Ponte sul Po presso Cornale)
	3	Sannazzaro dei Burgondi (4 m.)	19,25	
				Ferrera Erbognone
				S. Giorgio di Lomellina
	4	MORTARA (7 m.)...	24,25	

L'itinerario sopradescritto si può percorrere da *Voghera* a *Mortara* in ferrovia passando per *Alessandria* (Chilom. 80).

	1	Varzi (2 m.).....	24,80	
				Bagnaria già Bagnara
a VOGHERA				Godiasco
				Rivanazzano
	2	VOGHERA (14 m.)..	25,25	

Da *Mortara*

				S. Giorgio di Lomellina
				Ferrera Erbognone
a VOGHERA	1	Sannazzaro dei Burgondi (4 m.)	24,25	
				(Ponte sul Po presso Cornale)
				Casei Gerola
	2	VOGHERA (14 m.)..	19,25	

Da *Mortara* a *Voghera* per *Alessandria* Chilom. 80 di ferrovia.

Digitized by Google

Digitized by Google

Digitized by Google

TAV

delle distanze in chilo

della

1	**PAVIA**																
2	17.47	**Bereguardo**															
3	13.24	27.40	**Belgioioso**														
4	6.50	20.67	19.74	**Cava Manara**													
5	17.96	23.13	4.72	24.46	**Corteolona**												
6	23.25	19.75	36.49	19.68	41.21	**Sannazzaro de'Burgondi**											
7	80.05	89.00	93.29	73.55	98.00	69.30	**BOBBIO**										
8	85.65	112.25	116.50	96.75	121.25	92.50	23.20	**Ottone**									
9	55.25	64.25	68.50	48.75	96.45	44.50	24.80	30.40	**Varzi**								
10	47.65	72.25	76.50	56.75	104.45	52.50	23.40	38.80	8.00	**Zavatterello**							
11	38.00	28.00	31.24	35.75	55.96	24.25	93.30	116.50	68.50	76.50	**LOMELLINA (Mortara)**						
12	53.75	42.00	67.00	51.50	71.71	38.00	107.30	130.50	82.50	90.50	15.00	**Candia Lomellina**					
13	31.75	21.00	45.00	29.50	49.71	17.75	87.00	110.25	62.25	70.25	9.25	24.25	**Gambolò**				
14	21.75	12.00	35.00	19.50	39.71	13.25	82.50	105.75	57.75	65.75	16.00	30.00	8.25	**Garlasco**			
15	43.75	36.25	61.24	45.75	65.96	34.25	103.30	126.50	78.50	86.50	10.00	25.00	15.25	23.75	**Gravellona**		
16	39.25	33.00	52.50	37.00	57.21	15.00	84.30	107.50	59.50	67.50	21.25	16.75	23.00	21.00	29.00	**Mede**	
17	34.50	31.75	47.75	32.25	52.50	12.00	70.75	94.00	69.25	77.25	24.50	24.75	26.50	19.75	35.00	11.50	P
18	53.00	44.00	67.25	51.75	71.96	40.25	109.30	132.50	84.50	92.50	16.00	14.50	26.00	32.00	15.00	28.50	
19	35.00	33.00	48.24	32.75	52.96	15.00	84.30	107.50	59.50	67.50	10.50	17.75	12.50	10.00	19.75	12.75	
20	45.50	35.75	58.74	39.00	63.46	20.00	89.30	112.50	64.50	72.50	19.00	9.25	24.75	23.75	28.00	5.50	
21	37.75	28.00	51.00	35.50	55.71	25.25	94.55	117.75	69.75	77.75	13.00	29.00	7.50	16.00	6.50	30.25	
22	30.00	44.17	43.24	24.00	47.96	19.25	50.05	73.25	25.25	33.25	43.25	57.25	37.00	32.50	53.50	34.25	
23	16.50	30.67	29.74	10.50	34.46	30.00	64.30	87.50	39.50	47.50	46.00	62.00	40.00	30.00	56.25	47.50	
24	18.50	32.67	23.75	25.00	28.50	41.75	72.30	95.50	47.50	55.50	56.50	72.25	50.25	40.25	62.25	56.50	
25	18.75	32.92	24.00	25.25	28.75	42.00	72.55	95.75	47.75	55.75	56.75	72.50	50.50	40.50	62.50	56.75	
26	20.50	34.67	25.75	27.00	30.50	43.75	76.05	99.25	51.25	59.25	38.50	74.25	52.25	42.25	64.25	58.50	
27	30.50	44.67	35.75	37.00	40.50	31.00	61.80	85.00	37.00	45.00	55.25	69.00	49.00	44.25	65.25	46.00	
28	24.75	38.92	30.00	21.50	34.75	37.00	67.80	91.00	43.00	51.00	57.25	75.00	51.00	41.00	67.25	52.00	
29	34.00	48.17	39.25	40.00	45.00	58.25	88.80	112.00	64.00	72.00	73.00	88.75	66.75	56.75	78.75	73.00	
30	28.50	41.67	32.75	34.00	37.50	50.75	83.05	106.25	58.25	66.25	65.50	81.25	59.25	49.25	71.25	65.50	
31	36.00	50.92	50.00	30.75	54.75	12.50	56.80	80.00	32.00	40.00	36.75	50.50	30.25	25.75	46.75	27.50	
32	42.50	56.67	55.75	36.50	60.50	31.75	37.55	60.75	12.75	20.75	55.75	69.75	49.50	45.00	56.00	60.00	
33	19.50	33.67	32.74	18.50	37.46	20.75	60.55	83.75	35.75	43.75	58.75	67.75	47.50	43.00	64.00	44.75	

Digitized by Google

...OLA POLIOMETRICA

...metri fra i diversi Capoluoghi di *Pretura* ... Provincia di PAVIA.

ESEMPIO SUL MODO DI TROVARE LE DISTANZE

Volendosi la distanza da Bobbio a Broni, si scorre da Bobbio in giù, e da Broni nel senso orizzontale lungo le colonne ad essi corrispondenti; nell' incontro si legge 72.30 che è la distanza cercata.

Piev... del Cairo																	
39.50	Robbio																
13.00	26.00	San Giorgio di Lomellina															
19.50	22.50	18.00	Sartirana Lomellina														
32.75	28.50	21.25	32.50	Vigevano													
20.75	59.50	34.25	39.25	44.50	VOGHERA												
35.00	62.00	41.00	53.50	46.00	14.25	Casatisma											
43.00	71.50	53.50	61.50	56.25	22.25	15.50	Broni										
43.25	71.75	53.75	61.75	56.50	22.75	9.55	7.15	Barbianello									
45.00	73.50	55.50	63.50	58.25	30.85	19.25	3.75	10.90	Stradella								
43.00	71.25	46.00	51.00	56.25	11.75	15.00	17.65	18.98	21.40	Montalto Pavese							
38.50	72.00	52.00	57.00	57.00	17.75	11.00	9.35	10.79	13.20	11.84	Santa Giulietta						
59.50	88.00	73.25	78.50	72.75	38.75	32.00	16.50	23.65	12.75	34.15	25.95	Soriasco					
52.00	80.50	62.50	70.50	65.25	33.00	26.25	10.75	17.90	7.00	28.40	20.20	10.45	Montù Beccaria				
14.00	52.75	27.50	32.50	37.75	6.75	21.00	29.00	29.50	32.75	28.50	24.50	45.50	39.75	Casei Gerola			
47.50	74.50	53.50	66.00	57.00	12.50	26.75	34.75	35.25	38.50	34.25	30.25	51.25	45.50	19.25	Godiasco		
41.25	69.75	54.75	49.75	55.00	10.50	3.75	7.25	13.09	15.50	11.39	7.25	28.25	22.50	17.25	23.00	Casteggio	

Digitized by Google

Digitized by Google

TABELLA DI CONCATENAZIONE

ossia TABELLA *delle distanze in chilometri tra i Capoluoghi di* Pretura *della Provincia di* Pavia *e i più prossimi Capoluoghi di* Pretura *delle Provincie limitrofe, onde poter passare dagl' Itinerari della stessa Provincia di* Pavia *agl' Itinerari delle Provincie attigue.*

PRETURE della Provincia di **Pavia**	PRETURE delle Provincie limitrofe		Distanza in Chilometri	*Osservazioni*
da Bobbio . . . . . *a*	Bettola	Prov. di Piacenza	22,63	
	Rivergaro		26,41	
	Ferriere		18,00	
da Zavatterello	*a* Pianello Val Tid.		14,50	
da Soriasco			9,00	
da Soriasco . . . . . *a*	Borgonovo Val Tid.		14,50	
da Montù Beccaria . . . . . *a*	Borgonovo Val Tid.		17,58	
	Castel S. Giovanni		13,08	
da Stradella . . . . . *a*	Castel S. Giovanni		11,33	
da Ottone . . . . . *a*	Ferriere		17,50	
da Corteolona . . . . . *a*	Casalpusterlengo	Prov. di Milano	22,31	
	Borghetto Lodig.°		14,75	
da Belgioioso . . . . . *a*	S. Angelo Lodig.°		13,50	
da Pavia . . . . . *a*	Melegnano		27,13	
	Locate di Triulzi		24,00	
	Binasco		17,50	
da Bereguardo . . . . . *a*	Binasco		13,61	
da Vigevano . . . . . *a*	Abbiategrasso		12,00	
da Gravellona	Vespolate	Prov. di Novara	9,05	*Passando per Tornaco.*
da Mortara			12,24	
da Robbio			10,25	
da Candia Lomellina . . . . *a*	Stroppiana		15,62	
da Robbio . . . . . *a*	Borgo-Vercelli		16,50	
	Vercelli		15,09	
	Stroppiana		13,00	*Attraverso alla Sesia.*
da Ottone . . . . . *a*	Rocchetta Ligure	Prov. di Alessandria	61,20	
da Candia Lomellina . . . . *a*	Ticineto		14,00	*Id. il Po.*
	Frassinetto		9,25	
da Sartirana Lomellina . . .	*a* Valenza		14,75	*Id.*
da Mede			13,02	
da Mede . . . . . *a*	Bassignana		14,00	*Id.*
da Sartirana Lomellina . . *a*	Occimiano		18,80	
	Frassinetto		13,30	
da Pieve del Cairo . . . . *a*	Sale		11,00	*Id.*
	Bassignana		25,50	

Digitized by Google

PRETURE della Provincia di Pavia	PRETURE delle Provincie limitrofe		Distanza in Chilometri	Osservazioni
da Casei-Gerola . . . . . *a*	Castelnuovo Scrivia	Provincia di Alessandria	4,90	
	Voghera		10,90	
da Voghera . . . . . *a*	Tortona		16,00	
da Godiasco . . . . . *a*	Viguzzolo		14,80	
	Volpedo		9,55	
da Varzi . . . . . *a*	S. Sebast. Curone		14,10	
da Ottone . . . . . *a*	Torriglia	Provincia di Genova	26,70	
	S. Stefano d'Aveto		17,70	

Digitized by Google

Provincia

DI

PESARO E URBINO

CIRCONDARI

Pesaro - Urbino

Da *Pesaro*				
Destinazione	Numero delle Tappe	LUOGHI di TAPPA e Popolazione approssimativa	Distanza in Chilom. da Tappa a Tappa	COMUNI compresi fra Tappa e Tappa
ad URBINO	1	URBINO (15 m.).....	36,36	

Digitized by Google

TAVOLA POLIOMETRICA

delle distanze in chilometri fra i diversi Capoluoghi di *Pretura* della Provincia di PESARO E URBINO.

1	PESARO												
2	12.57	Fano											
3	47.37	34.98	Mondavio										
4	28.69	16.30	18.36	Mondolfo									
5	63.96	51.57	23.74	34.96	Pergola								
6	36.36	44.67	38.47	56.69	54.65	URBINO							
7	62.66	50.55	44.35	56.03	21.07	34.18	Cagli						
8	37.82	25.71	19.95	38.47	43.55	18.96	24.84	Fossombrone					
9	53.58	66.15	73.34	82.27	73.97	34.87	53.50	53.83	Maceratafeltria				
10	72.18	84.75	82.54	100.76	81.76	53.47	61.29	63.03	18.60	Pennabilli			
11	79.73	92.30	90.09	108.31	89.31	61.02	68.84	70.58	26.15	7.55	Sant'Agatafeltria		
12	63.82	63.06	56.86	75.08	56.08	29.04	35.61	37.35	27.81	27.35	34.90	Sant'Angelo in Vado	
13	74.12	86.69	85.61	102.81	84.83	55.41	64.36	66.10	20.54	14.01	19.80	30.42	San Leo
14	53.62	52.86	46.66	64.88	45.88	18.84	25.41	27.15	28.09	35.88	43.43	10.20	38.95	Urbania

ESEMPIO SUL MODO DI TROVARE LE DISTANZE

Volendosi la distanza da FANO a SAN LEO, si scorre da FANO in giù e da SAN LEO nel senso orizzontale lungo le colonne ad essi corrispondenti; nell'incontro si legge 86.69 che è la distanza cercata.

Digitized by Google

TABELLA DI CONCATENAZIONE

ossia TABELLA *delle distanze in chilometri tra i Capoluoghi di* Pretura *della Provincia di* Pesaro *e* Urbino *e i più prossimi Capoluoghi di* Pretura *delle Provincie limitrofe, onde poter passare dagl' Itinerari della stessa Provincia di* Pesaro *e* Urbino *agl' Itinerari delle Provincie attigue.*

PRETURE della Provincia di Pesaro e Urbino	PRETURE delle Provincie limitrofe		Distanza in Chilometri	Osservazioni
da S. Agatafeltria . . . . a	Mercato Saraceno	Provincia di Forlì	16,20	(1) *Da Cagli per condursi a Sasso Ferrato, finchè non sarà finita la strada in costruzione da Cagli alla Pergola in Chilometri* 18, *convien tenere la via seguente:*
	Sogliano al Rubic.		30,20	
da S. Leo . . . . . a	Sogliano al Rubic.		24,25	
	S. Arcangelo di Romagna		29,15	
da Maceratafeltria . . . . . a	Coriano		36,71	
	Saludeccio		30,94	
da Urbino . . . . . a	Saludeccio		27,45	
da Pesaro . . . . . a	Coriano		36,64	
	Saludeccio		21,91	
	Rimini		35,69	
da Fano . . . . . a	Sinigaglia	Prov. di Ancona	22,50	
da Mondolfo . . . . . a	Sinigaglia		11,00	
da Mondavio . . . . . a	Corinaldo		10,50	
da Pergola . . . . . a	Corinaldo		27,00	
da Pergola . . . . . a	Arcevia		30,00	
	Sasso Ferrato		18,00	
da Cagli (1) . . . . . a	Sasso Ferrato		87,50	
da Cagli . . . . . a	Gualdo Tadino	Provincia di Umbria	42,89	
	Gubbio		30,37	*Per Cantiano.*
da S. Angelo in Vado . . . a	Città di Castello		49,37	*Per S. Giustino.*
da S. Angelo in Vado . . . a	Borgo S. Sepolcro	Prov. di Arezzo	44,65	
da S. Angelo in Vado . . . a	a Sestino *		17,00	
da Pennabilli . . . . . a	Sestino *		27,00	
	Pieve S. Stefano *		30,00	
da S. Agata Feltria . . . . a	Pieve S. Stefano *		39,00	
da Pennabilli . . . . . a	Bagno in Romagna	Provincia di Firenze	43,00	
da S. Agatafeltria . . . . . a	Bagno in Romagna		33,00	

Da Cagli a Fossombrone Chil. 24.00
Da Fossombrone a Mondavio » 17.00
Da Mondavio a Corinaldo » 10.50
Da Corinaldo a Montalboddo » 12.00
Da Montalboddo ad Arcevia » 15.00
Da Arcevia a Sasso Ferrato » 9.00
Chilom. 87.50

Quando sarà terminata la traversa fra Cagli e Pergola, la distanza da Cagli a Sasso Ferrato sarà la seguente:

Da Cagli alla Pergola Chil. 18.00
Da Pergola a Sasso Ferrato » 27.00
Chilom. 45.00

NB. *I luoghi segnati coll'asterisco (*) non sono Capoluoghi di Pretura, ma semplicemente di Comune.*

Digitized by Google

Digitized by Google

Provincia

DI

PIACENZA

CIRCONDARI

Piacenza - Fiorenzuola d'Arda

Da *Piacenza*				
Destinazione	Numero delle Tappe	LUOGHI di TAPPA e Popolazione approssimativa	Distanza in Chilom. da Tappa a Tappa	COMUNI compresi fra Tappa e Tappa
a FIORENZUOLA D'ARDA	1	FIORENZUOLA D'ARDA (6 m.)..	22,50	*S. Lazzaro Alberoni* Pontenure *Cadeo*

Da *Piacenza* a *Fiorenzuola* Chilom. 22 di ferrovia.

Digitized by Google

TAVOLA POLIOMETRICA

delle distanze in chilometri fra i diversi Capoluoghi di *Pretura* della Provincia di PIACENZA.

1	PIACENZA																
2	19.99	Agazzano															
3	33.50	27.75	Bettola														
4	20.10	11.25	39.00	Borgonovo Val Tidone													
5	19.66	15.75	43.50	4.50	Castel San Giovanni												
6	51.16	39.61	27.66	56.66	61.16	Ferriere											
7	29.80	8.10	27.15	9.70	14.20	44.81	Pianello Val Tidone										
8	22.25	16.50	14.25	27.75	32.25	28.91	25.10	Ponte dell'Olio									
9	8.80	23.43	32.64	28.90	28.46	50.30	31.53	21.39	Pontenure								
10	17.66	9.00	18.75	20.25	24.75	36.41	17.60	7.50	20.72	Rivergaro							
11	22.50	34.53	36.95	42.60	42.16	54.61	42.63	25.70	13.70	26.53	FIORENZUOLA d'Arda						
12	66.23	56.92	29.17	68.47	72.67	28.95	56.32	40.42	58.93	47.92	46.82	Bardi					
13	19.00	22.33	24.75	32.83	37.33	42.41	30.43	13.50	11.70	14.33	12.20	47.23	Carpaneto				
14	32.15	35.33	28.32	45.83	50.33	45.98	43.43	17.32	23.35	24.32	9.65	37.17	13.00	Castell'Arquato			
15	19.50	42.44	44.86	39.60	39.16	62.52	50.54	33.61	17.91	38.63	8.50	55.32	20.11	18.15	Cortemaggiore		
16	37.47	40.65	23.00	54.15	55.65	40.66	37.10	12.00	24.70	19.50	14.97	31.85	18.32	5.32	23.47	Lugagnano Val d'Arda	
17	22.50	40.18	49.39	42.60	42.16	67.05	48.28	41.52	16.75	37.47	21.63	68.45	28.02	31.28	18.13	36.60	Monticelli d'Ongina

ESEMPIO SUL MODO DI TROVARE LE DISTANZE

Volendosi la distanza da BETTOLA a PONTENURA, si scorre da BETTOLA in giù e da PONTENURE nel senso orizzontale lungo le colonne ad essi corrispondenti; nell'incontro si legge 32.64 che è la distanza cercata.

Digitized by Google

TABELLA DI CONCATENAZIONE

ossia TABELLA *delle distanze in chilometri tra i Capoluoghi di* Pretura *della Provincia di* Piacenza *e i più prossimi Capoluoghi di* Pretura *delle Provincie limitrofe, onde poter passare dagl' Itinerari della stessa Provincia di* Piacenza *agl' Itinerari delle Provincie attigue.*

PRETURE della Provincia di **Piacenza**	PRETURE delle Provincie limitrofe		Distanza in Chilometri	**Osservazioni**
da Monticelli d'Ongina . . a	Cremona	Provincia di CREMONA	11,14	*Attraversando il Po a Cremona.*
da Piacenza . . . . . a	Codogno	Provincia di MILANO	14,26	*Attraversando il Po a Piacenza.*
	Casalpusterlengo		16,94	*Id. id.*
da Monticelli d'Ongina . . a	Maleo		18,79	*Attraversando il Po direttamente.*
da Castel S. Giovanni . . . a	Stradella	Provincia di Pavia	11,33	
	Montù Beccaria		13,08	
da Borgonovo Val Tidone . a	Montù Beccaria		17,58	
	Soriasco		14,50	
da Pianello Val Tidone . . a	Soriasco		9,00	
	Zavatterello		14,50	
da Rivergaro . . . . . a	Bobbio		26,11	
da Bettola . . . . . a	Bobbio		22,63	
da Ferriere . . . . . a	Bobbio		18,00	
	Ottone		17,50	
da Ferriere . . . . . a	S. Stefano d'Aveto	Provincia di GENOVA	14,00	
da Bardi . . . . . a	S. Stefano d'Aveto		37,00	
da Bettola . . . . . a	S. Stefano d'Aveto		31,70	
da Ferriere . . . . . a	Bedonia	Provincia di Parma	25,92	
da Bardi . . . . . a	Bedonia		21,00	
	Borgotaro		20,60	
da Bardi . . . . . a	Pellegrino Parm.e		26,70	
da Lugagnano Val d'Arda . . a	Pellegrino Parm.e		19,33	
da Castell'Arquato . . . . . a	Borgo S. Donnino		18,36	
da Fiorenzuola d'Arda . . . a	Borgo S. Donnino		13,77	
da Fiorenzuola d'Arda . . . a	Soragna		23,98	*Per Borgo S. Donnino.*
da Cortemaggiore . . . . . a	Busseto		9,76	
da Fiorenzuola d'Arda . . . a	Busseto		14,41	

Digitized by Google

Digitized by Google

Provincia

DI

PISA

CIRCONDARI

Pisa - Volterra

Da *Pisa*				
Destinazione	Numero delle Tappe	LUOGHI di TAPPA e Popolazione approssimativa	Distanza in Chilom. da Tappa a Tappa	COMUNI compresi fra Tappa e Tappa
a VOLTERRA	1	*Ponsacco* (3 m.).....	24,10	*Cascina* *Capannoli*
	2	*Laiatico* (2 m.)..... ..	19,70	
	3	VOLTERRA (13 m.).	22,24	

Digitized by Google

TAVOLA POLIOMETRICA

delle distanze in chilometri fra i diversi Capoluoghi di *Pretura* della Provincia di PISA.

1	PISA								
2	28.36	Lari							
3	20.71	14.05	Pontedera						
4	39.82	35.49	50.48	Resignano Marittimo					
5	30.99	18.63	8.37	47.20	Vicopisano				
6	66.04	47.07	47.07	54.63	53.97	VOLTERRA			
7	83.09	79.69	92.31	47.39	90.46	68.82	Campiglia Marittima		
8	69.73	74.77	78.55	34.04	77.11	51.50	17.32	Castagneto	
9	95.00	91.70	103.94	59.40	102.47	84.76	19.77	34.11	Piombino

ESEMPIO SUL MODO DI TROVARE LE DISTANZE

Volendosi la distanza da PISA a CASTAGNETO, si scorre da PISA in giù e da CASTAGNETO nel senso orizzontale lungo le colonne ad essi corrispondenti; nell'incontro si legge **69.73**, che è la distanza cercata.

Digitized by Google

TABELLA DI CONCATENAZIONE

ossia TABELLA *delle distanze in chilometri tra i Capoluoghi di* Pretura *della Provincia di* Pisa *e i più prossimi Capoluoghi di* Pretura *delle Provincie limitrofe, onde poter passare dagl' Itinerari della stessa Provincia di* Pisa *agl' Itinerari delle Provincie attigue.*

PRETURE della Provincia di **Pisa**	PRETURE delle Provincie limitrofe		Distanza in Chilometri	**Osservazioni**
da Pisa . . . . . *a*	Viareggio	Prov. di Lucca	22, 86	
	Lucca		22, 79	
da Vicopisano . . . . . *a*	Lucca		25, 13	
	Capannori		24, 74	
da Vicopisano . . . . . *a*	Fucecchio	Prov. di Firenze	23, 34	*Strada ruotabile.*
da Pontedera . . . . . *a*	Fucecchio		18, 39	*Id. id.*
	S. Miniato		20, 10	*Id. id.*
da Peccioli * . . . . . *a*	S. Miniato		27, 82	*Id. id.*
	Castelfiorentino		32, 06	*Id. id.*
da Volterra . . . . . *a*	Castelfiorentino		41, 89	*Id. id.*
da Volterra * . . . . . *a*	S. Gimignano	Prov. di Siena	33, 37	*Passando presso Colle.*
	Colle in Val d'Elsa		26, 71	*Per la strada prov. di Siena a Volterra.*
da Pomarance * . . . . . *a*	Colle in Val d'Elsa		50, 28	*Per Volterra.*
	Radicondoli		79, 70	*Per Colle e Volterra.*
da Pomarance *	*a* Massa Marittima	Provincia di Grosseto	46, 31	
da Castagneto			58, 48	
da Campiglia Marittima . . .			41, 73	
da Piombino			48, 33	*Passando pel braccio di Campiglia.*
da Campiglia Marittima . . .	*a* Grosseto		69, 91	
da Piombino			80, 32	
da Piombino	*a* Livorno	Prov. di Livorno	81, 56	
da Campiglia Marittima . . .			69, 55	
da Castagneto			56, 20	
da Guardistallo *			46, 31	
da Rosignano Marittimo . . .			28, 18	
da Lari			33, 02	
da Pisa			22, 64	

NB. *I luoghi segnati coll'asterisco (*) non sono Capoluoghi di Pretura, ma semplicemente di Comune.*

Digitized by Google

Digitized by Google

Provincia

DI

PORTO MAURIZIO

CIRCONDARI

Porto Maurizio - San Remo - Ventimiglia (*Forte*)

Da *Porto Maurizio*				
Destinazione	Numero delle Tappe	LUOGHI di TAPPA e Popolazione approssimativa	Distanza in Chilom. da Tappa a Tappa	COMUNI compresi fra Tappa e Tappa
a S. REMO	1	S. REMO (10 m.)....	23,62	*S. Lorenzo al Mare* S. Stefano al Mare *Riva Ligure*
a VENTIMIGLIA (*Forte*)	1	S. REMO (10 m.)....	23,62	*S. Lorenzo al Mare* S. Stefano al Mare *Riva Ligure*
	2	Ventimiglia (6 m.).. (*Forte*)	17,42	Bordighera

Digitized by Google

TAVOLA POLIOMETRICA

delle distanze in chilometri fra i diversi Capoluoghi di *Pretura* della Provincia di PORTO MAURIZIO.

1	PORTO MAURIZIO												
2	3.38	Oneglia											
3	7.02	10.40	Dolcedo										
4	8.80	5.42	15.82	Diano Marina									
5	18.43	15.05	10.30	15.93	Borgomaro								
6	36.13	32.75	27.50	33.63	17.20	Pieve di Teco							
7	28.62	27.00	30.64	32.42	42.05	59.75	SAN REMO						
8	46.00	49.38	52.02	54.80	64.43	82.13	22.38	Dolceacqua					
9	35.04	38.42	42.06	43.84	53.47	71.17	11.42	10.96	Bordighera				
10	18.54	21.92	25.56	27.34	36.97	54.67	11.10	33.48	22.52	Taggia			
11	11.79	15.17	18.81	20.59	30.22	47.92	11.83	34.21	23.25	6.75	Santo Stefano al Mare		
12	41.04	44.42	48.06	49.84	59.47	77.17	17.42	9.70	6.00	28.52	29.25	Ventimiglia	
13	34.17	37.55	41.19	42.97	52.60	70.30	13.00	21.10	24.42	8.10	14.85	20.42	Ceriana
14	44.54	47.92	51.56	53.34	62.97	80.67 (a)	37.00	31.00	48.52	26.00	32.75	40.70	18.00 Triora

ESEMPIO SUL MODO DI TROVARE LE DISTANZE

Volendosi la distanza da SAN REMO a CERIANA, si scorre da SAN REMO in giù e da CERIANA nel senso orizzontale lungo le colonne ad essi corrispondenti; nell' incontro si legge 13.00 che è la distanza cercata.

(a) *Per Rezzo Chilom.* 28.60

Digitized by Google

TABELLA DI CONCATENAZIONE

ossia TABELLA *delle distanze in chilometri tra i Capoluoghi di* Pretura *della Provincia di* Porto Maurizio *e i più prossimi Capoluoghi di* Pretura *delle Provincie limitrofe, onde poter passare dagl'Itinerari della stessa Provincia di* Porto Maurizio *agl'Itinerari delle Provincie attigue.*

PRETURE della Provincia di Porto Maurizio		PRETURE delle Provincie limitrofe		Distanza in Chilometri	Osservazioni
da Diano Marina (1)	a Andora	Prov. di Genova		70,60	*Passando per Cervo.*
da Borgomaro	a Andora	Prov. di Genova		24,80	*Per S. Lazzaro, Torria e Stellanello.*
da Borgomaro (2)	a Alassio	Prov. di Genova		37,00	*Per S. Lazzaro, Oneglia e Diano Marina.*
da Pieve di Teco	a Albenga	Prov. di Genova		30,00	*Per Vessalico e Borghetto d'Arroscia.*
da Oneglia	a Alassio	Prov. di Genova		23,40	
da Oneglia	a Andora	Prov. di Genova		18,20	
da Pieve di Teco	a Ormea	Provincia di Cuneo		20,94	*Per Pornassio.*
da Triora	a Tenda	Provincia di Cuneo		33,70	*Per Briga.*
da Dolceacqua	a Sospello	Nizza (Francia)		24,10	*Per Airole.*
da Ventimiglia	a Mentone	Nizza (Francia)		10,58	

(1) *Fra le Preture di Oneglia ed Andora vi esiste quella di Diano Marina. Tuttavia il Comune di Chiusanico (Pretura d'Oneglia) confina con quello di Stellanello Pretura di Andora; la distanza fra Chiusanico a Stellanello è di Chil.* 9,50.

(2) *La Pretura di Alassio non confina con quella di Borgomaro; essa è rinchiusa dalle due Preture di Andora e Albenga.*

Digitized by Google

Digitized by Google

Provincia

DI

PRINCIPATO CITERIORE

CIRCONDARI

Salerno
Campagna
Sala Consilina
Vallo della Lucania

Digitized by Google

Digitized by Google

Da *Salerno*

Destinazione	Numero delle Tappe	LUOGHI di TAPPA e Popolazione approssimativa	Distanza in Chilom. da Tappa a Tappa	COMUNI compresi fra Tappa e Tappa
a CAMPAGNA	1	Eboli (9 m.).....	28,70	
	2	CAMPAGNA (10 m.)	9,25	

Da *Salerno* a *Eboli* in ferrovia (Chilom. 26).

Destinazione	Numero delle Tappe	LUOGHI di TAPPA e Popolazione approssimativa	Distanza in Chilom. da Tappa a Tappa	COMUNI compresi fra Tappa e Tappa
a SALA CONSILINA	1	Eboli (9 m.).....	28,70	
	2	*Auletta* (3 m.).....	33,18	
	3	SALA CONSILINA (7 m.)	25 —	

Da *Salerno* a *Eboli* in ferrovia (Chilom. 26).

Destinazione	Numero delle Tappe	LUOGHI di TAPPA e Popolazione approssimativa	Distanza in Chilom. da Tappa a Tappa	COMUNI compresi fra Tappa e Tappa
a VALLO della LUCANIA	1	Eboli (9 m.).....	28,70	
	2	Capaccio (4 m.).....	37,03	
	3	*Prignano Cilento* (1 m.)	31,33	
	4	VALLO DELLA LUCANIA (5 m.)	27,77	*Rutino*

Da *Salerno* a *Eboli* in ferrovia (Chilom. 26).

Da *Campagna*

Destinazione	Numero delle Tappe	LUOGHI di TAPPA e Popolazione approssimativa	Distanza in Chilom. da Tappa a Tappa	COMUNI compresi fra Tappa e Tappa
a SALA CONSILINA	1	*Galdo* (2 m.).....	33,32	
	2	SALA CONSILINA (7 m.)	32,42	

Destinazione	Numero delle Tappe	LUOGHI di TAPPA e Popolazione approssimativa	Distanza in Chilom. da Tappa a Tappa	COMUNI compresi fra Tappa e Tappa
a VALLO della LUCANIA	1	Eboli (9 m.).....	9,25	
	2	Capaccio (4 m.).....	37,03	
	3	*Prignano Cilento* (1 m.)	31,33	
	4	VALLO DELLA LUCANIA (5 m.)	27,77	*Rutino*

Da *Sala Consilina*

Destinazione	Numero delle Tappe	LUOGHI di TAPPA e Popolazione approssimativa	Distanza in Chilom. da Tappa a Tappa	COMUNI compresi fra Tappa e Tappa
a VALLO della LUCANIA	1	*Sassano* (5 m.).....	18,51	*Monte S. Giacomo già S. Giac.* *Piaggine Super.* *Piaggine Infer.*
	2	Laurino (2 m.).....	37,03	*Campora*
	3	VALLO DELLA LUCANIA (5 m.)	17,59	

Digitized by Google

Digitized by Google

TAVOLA POLIOMETRICA

delle distanze in chilometri fra i diversi Capoluoghi di Pretura della Provincia di PRINCIPATO CITERIORE

| | | |

Digitized by Google

TABELLA DI CONCATENAZIONE

ossia TABELLA *delle distanze in chilometri tra i Capoluoghi di* Pretura *della Provincia di* Principato Citeriore *e i più prossimi Capoluoghi di* Pretura *delle Provincie limitrofe, onde poter passare dagl' Itinerari della stessa Provincia di* Principato Citeriore *agl' Itinerari delle Provincie attigue.*

PRETURE della Provincia di **Principato Citeriore**	PRETURE delle Provincie limitrofe		Distanza in Chilometri	*Osservazioni*
da Vibonati . . . . . *a*	Maratea	Provincia di Basilicata	25,93	
	Lagonegro		20,37	
da Sanza . . . . . *a*	Lagonegro		37,04	
	Moliterno		31,48	
da Padula . . . . . *a*	Marsiconovo		9,25	
da Sala Consilina . . . . . *a*	Marsiconovo		24,00	
	Brienza		16,67	
da Polla . . . . . *a*	Brienza		17,59	
da Caggiano . . . . . *a*	Brienza		21,30	
	Vietri di Potenza		9,25	
da Buccino . . . . . *a*	Vietri di Potenza		16,67	
da Laviano . . . . . *a*	Muro Lucano		19,45	
	Pescopagano		12,97	
	Teora	Provincia di Principato Ulteriore	16,66	
	Calabritto		11,11	
da Contursi . . . . . *a*	Calabritto		18,52	
da Campagna . . . . . *a*	Calabritto		29,63	
	Bagnoli Irpino		28,70	
da Montecorvino Rovella . *a*	Bagnoli Irpino		20,37	
	Montella		25,93	
	Volturara Irpina		31,48	
da San Cipriano Picentino . *a*	Volturara Irpina		26,85	
	Solofra		24,07	
da Baronissi . . . . . *a*	Solofra		38,63	
da Mercato S. Severino . . *a*	Solofra		34,00	
	Avellino		20,37	
	Montoro Superiore		3,70	
da Sarno . . . . . *a*	Lauro		27,78	
da Sarno . . . . . *a*	Palma Campania	Prov. di TERRA di LAVORO	10,18	
	Ottaiano	Provincia di Napoli	18,51	
da Amalfi . . . . . *a*	Piano di Sorrento		17,59	
	Vico Equense		21,59	*Passando per Piana.*
da Pagani . . . . . *a*	Bosco Reale		12,96	

Digitized by Google

PRETURE della Provincia di **Principato Citeriore**	PRETURE delle Provincie limitrofe		Distanza in Chilometri	*Osservazioni*
da Angri	*a* Gragnano	Prov. di Napoli	9,26	
da Amalfi	*a* Gragnano	Prov. di Napoli	11,11	
da Positano	*a* Gragnano	Prov. di Napoli	11,11	
	a Vico Equense	Prov. di Napoli	10,19	
	a Piano di Sorrento	Prov. di Napoli	6,48	
da Sarno	*a* Bosco Reale	Prov. di Napoli	16,67	*Passando per Poggiomarino.*

Digitized by Google

Provincia

DI

PRINCIPATO ULTERIORE

CIRCONDARI

Avellino - Ariano - S. Angelo dei Lombardi

Da *Avellino*

Destinazione	Numero delle Tappe	LUOGHI di TAPPA e Popolazione approssimativa	Distanza in Chilom. da Tappa a Tappa	COMUNI compresi fra Tappa e Tappa
ad ARIANO				*Pratola Serra*
	1	*Dentecane* (1 m.).....	20 —	
	2	Grottaminarda (4 m.)	16,54	
	3	ARIANO (14 m.).....	12,20	
a S. ANGELO DEI LOMBARDI				Atripalda
				Parolise
				Salza Irpina
	1	Montemarano (2 m.)	27,83	
	2	S. ANGELO DEI LOMBARDI (6 m.)	28,92	

Da *Ariano*

Destinazione	Numero delle Tappe	LUOGHI di TAPPA e Popolazione approssimativa	Distanza in Chilom. da Tappa a Tappa	COMUNI compresi fra Tappa e Tappa
a S. ANGELO DEI LOMBARDI				Grottaminarda
	1	Frigento (3 m.).....	24,28	
	2	S. ANGELO DEI LOMBARDI (6 m.)	21,91	

Digitized by Google

Digitized by Google

Digitized by Google

TAVOL

delle distanze in chilomet

della Provincia

1	**AVELLINO**															
2	5.20	**Mercogliano**														
3	7.85	7.40	**Monteforte Irpino**													
4	19.32	24.52	27.17	**Sclofra**												
5	12.90	18.10	20.75	6.20	**Serino**											
6	17.00	22.20	24.85	14.55	8.35	**Volturara Irpina**										
7	8.20	8.40	11.05	16.12	9.92	13.80	**Atripalda**									
8	11.14	16.34	19.99	24.06	17.86	11.95	7.94	**Chiusano di S. Domenico**								
9	19.80	25.00	27.65	34.12	27.92	31.80	18.00	13.87	**Montemiletto**							
10	16.00	19.55	26.95	35.32	28.90	23.00	19.20	27.14	14.40	**Altavilla Irpina**						
11	20.80	26.00	28.65	34.12	27.92	34.80	18.00	25.94	4.60	9.80	**Montefusco**					
12	29.65	24.45	34.85	48.97	42.55	46.65	36.20	44.14	31.40	17.00	26.80	**Cervinara**				
13	17.85	17.40	10.00	37.17	30.75	34.85	21.05	28.99	37.65	36.95	38.65	37.00	**Baiano**			
14	23.15	28.35	30.80	29.60	34.55	38.65	24.63	32.57	42.63	39.15	43.95	42.00	2.80	**Lauro**		
15	18.00	23.20	25.85	7.50	13.70	22.05	19.48	27.42	37.80	34.00	38.80	47.65	5.00	22.10	**Montoro S**	
16	48.74	53.94	56.59	62.08	55.88	59.76	45.26	53.90	30.26	64.74	30.26	78.39	66.59	70.59	65.44	**ARI**
17	59.54	64.74	67.39	72.88	66.68	70.56	56.76	64.70	41.06	75.54	41.06	89.19	77.39	81.39	76.24	18.80
18	44.04	49.24	51.89	57.38	51.18	55.06	41.26	49.20	25.56	60.04	25.56	73.69	61.89	65.89	60.74	15.06
19	53.14	57.34	59.99	65.48	59.28	63.16	49.36	57.30	33.66	68.14	33.66	81.79	69.99	73.99	68.84	23.16
20	36.54	41.74	44.39	49.88	43.68	47.56	33.76	41.70	18.06	52.54	18.06	66.19	54.39	58.39	53.24	12.26
21	33.90	39.10	41.75	47.24	41.04	44.92	31.12	39.06	15.42	49.90	15.42	63.55	51.75	55.75	50.60	18.84
22	74.74	79.94	82.59	88.08	81.88	85.76	71.96	79.90	56.26	90.74	56.26	104.39	92.59	96.59	91.44	26.00
23	78.74	83.94	86.59	92.08	85.88	89.76	75.96	83.90	60.26	94.74	60.26	108.39	96.59	100.59	95.44	30.00
24	54.55	59.75	62.40	67.47	61.27	40.95	51.35	43.41	42.89	70.55	42.89	84.20	72.40	75.98	70.83	45.39
25	40.26	45.46	48.11	51.31	45.11	48.99	35.19	43.13	21.78	56.26	21.78	69.91	58.11	59.82	54.67	24.28
26	33.75	38.95	41.60	46.67	40.47	19.00	30.55	22.61	15.00	49.75	19.60	63.40	51.60	55.18	50.03	30.98
27	27.83	33.03	35.68	40.75	34.55	11.50	24.63	10.90	42.63	43.83	42.63	57.48	45.68	49.26	44.11	38.48
28	43.65	48.85	51.50	56.57	50.37	30.05	40.45	38.21	58.45	59.65	58.45	73.30	61.50	65.08	59.93	69.72
29	47.45	52.65	55.30	60.37	54.17	33.85	44.25	42.01	62.25	63.45	62.25	77.10	65.30	68.88	63.73	73.52
30	74.52	79.72	82.37	87.44	81.24	45.94	71.32	59.44	38.31	90.52	38.31	104.17	92.37	95.95	90.80	54.91
31	81.23	86.43	89.08	94.15	87.95	59.28	78.03	62.74	53.32	97.23	53.32	110.88	99.08	102.66	97.51	54.22
32	109.20	111.39	104.24	119.31	113.11	84.44	103.19	87.90	78.48	122.39	78.48	136.04	124.24	127.82	122.67	79.38
33	98.95	101.34	103.99	109.06	102.86	74.19	92.94	77.65	68.23	112.14	68 23	125.79	113.99	117.57	112.42	69.13
34	65.23	90.02	92.67	97.74	91.54	56.24	81.62	69.74	48.61	100.82	48.61	114.47	102.67	106.25	101.10	65.21

Digitized by Google

...LA POLIOMETRICA

...ri fra i diversi Capoluoghi di *Pretura*

...di **PRINCIPATO ULTERIORE**.

ESEMPIO SUL MODO DI TROVARE LE DISTANZE

Volendosi la distanza da Lauro ad Accadia, si scorre da Lauro in giù e da Accadia, nel senso orizzontale lungo le colonne ad essi corrispondenti; nell'incontro si legge 96.59 che è la distanza cercata

...n Superiore

...IANO

...60	Montecalvo Irpino																
...20	25.80	Flumeri															
...20	33.90	8.10	Castel Baronia														
...40	23.00	7.50	15.60	Grottaminarda													
...64	29.64	14.14	22.24	6.64	Mirabella Eclano												
...20	35.00	28.00	28.50	25.50	42.14	Accadia											
...00	39.80	32.50	38.60	42.20	48.84	26.00	Orsara Dauno Irpina										
...39	56.19	31.10	23.60	33.19	31.47	36.00	75.39	SANT'ANGELO DEI LOMBARDI									
...38	35.08	15.90	7.80	12.08	10.36	30.28	54.28	21.91	Frigento								
...78	41.78	24.60	16.50	18.78	11.00	26.94	60.98	22.54	8.70	Paternopoli già Paterno							
...56	49.28	32.10	24.00	26.28	18.50	64.44	68.48	28.92	44 31	7.30	Montemarano						
...52	80.52	62.14	54.04	57.52	21.70	95.72	99.72	31.85	46.24	10.70	19.07	Montella					
...72	84.32	65.94	57.84	61.32	25.50	99.52	103.72	35.65	50.04	14.50	22.87	9.20	Bagnoli Irpino				
...20	65.71	38.10	30.00	42.71	41.00	80.91	84.91	16.50	31.43	37.36	49.94	31.40	22.20	Teora			
...12	65.02	41.10	33.00	42.02	40.30	45.91	84.22	26.85	30.74	38.64	56.65	51.18	54.98	16.40	Andretta		
...18	100.18	66.26	58.16	67.18	65.46	30.25	109.38	51.96	56.85	63.75	84.62	65.85	56.65	34.45	18.30	Aquilonia già Carbonara	
...	80.93	56.01	46.91	56.93	55.25	20.00	99.13	41.71	45.60	53.50	74.37	66.04	69.85	42.34	27.91	10.25	Lacedonia
...	76.01	48.40	40.30	53.01	51.30	91.21	95.21	26.80	41.73	47.66	40.65	27.60	28.90	40.39	26.70	44.75	52.61	Calabritto

Digitized by Google

Digitized by Google

TABELLA DI CONCATENAZIONE

ossia TABELLA *delle distanze in chilometri tra i Capoluoghi di* Pretura *della Provincia di* Principato Ulteriore *e i più prossimi Capoluoghi di* Pretura *delle Provincie limitrofe, onde poter passare dagl'Itinerari della stessa Provincia di* Principato Ulteriore *agl'Itinerari delle Provincie attigue.*

PRETURE della Provincia di Principato Ulteriore	PRETURE delle Provincie limitrofe		Distanza in Chilometri	Osservazioni
da Teora	*a* Pescopagano	Provincia di Basilicata	16,10	
da Andretta	*a* Pescopagano	Provincia di Basilicata	17,70	
da Aquilonia già Carbonara	*a* Melfi	Provincia di Basilicata	19,50	
da Lacedonia	*a* Candela	Prov. di Capitanata	13,25	
	a S. Agata di Puglia	Prov. di Capitanata	15,35	
da Accadia	*a* S. Agata di Puglia	Prov. di Capitanata	5,80	
	a Deliceto	Prov. di Capitanata	11,50	
da Ariano	*a* Bovino	Prov. di Capitanata	40,20	
da Orsara Dauno Irpina	*a* Bovino	Prov. di Capitanata	17,88	
	a Troia	Prov. di Capitanata	15,10	
	a Castelfr. in Miscano	Provincia di Benevento	13,00	
da Montecalvo Irpino	*a* Castelfr. in Miscano	Provincia di Benevento	44,40	
	a S. Giorgio la Molara	Provincia di Benevento	25,93	
	a Paduli	Provincia di Benevento	14,80	
da Ariano	*a* Paduli	Provincia di Benevento	29,63	
da Grottaminarda	*a* Paduli	Provincia di Benevento	22,22	
da Mirabella Eclano	*a* Paduli	Provincia di Benevento	18,52	
da Montemiletto	*a* S. Giorgio la Mont.	Provincia di Benevento	9,26	
da Montefusco	*a* S. Giorgio la Mont.	Provincia di Benevento	3,70	
da Altavilla Irpina	*a* Benevento	Provincia di Benevento	12,00	
da Baiano	*a* Airola	Provincia di Benevento	33,47	
da Cervinara	*a* Montesarchio	Provincia di Benevento	9,00	
	a Airola	Provincia di Benevento	9,52	
da Baiano	*a* Cicciano	Provincia di Terra di Lavoro	8,20	
	a Nola	Provincia di Terra di Lavoro	10,50	
da Cervinara	*a* Arienzo	Provincia di Terra di Lavoro	12,96	
da Lauro	*a* Palma Campania	Provincia di Terra di Lavoro	18,50	
	a Nola	Provincia di Terra di Lavoro	11,11	
	a Sarno	Provincia di Principato Cit.e	27,78	
da Montoro Superiore	*a* Mercato S. Sever.	Provincia di Principato Cit.e	3,70	
da Avellino	*a* Mercato S. Sever.	Provincia di Principato Cit.e	20,37	
da Solofra	*a* Mercato S. Sever.	Provincia di Principato Cit.e	34,00	
da Volturara Irpina	*a* S. Cipriano Picent.	Provincia di Principato Cit.e	26,85	
da Solofra	*a* S. Cipriano Picent.	Provincia di Principato Cit.e	24,07	

Digitized by Google

PRETURE della Provincia di **Principato Ulteriore**	PRETURE delle Provincie limitrofe		Distanza in Chilometri	*Osservazioni*
da Montella	*a* Montecorvino Rovella	Provincia di Principato Citeriore	25,93	
da Volturara Irpina	*a* Montecorvino Rovella	Provincia di Principato Citeriore	31,48	
da Bagnoli Irpino	*a* Montecorvino Rovella	Provincia di Principato Citeriore	20,37	
da Teora	*a* Laviano	Provincia di Principato Citeriore	16,66	
da Calabritto	*a* Campagna	Provincia di Principato Citeriore	29,63	
da Calabritto	*a* Contursi	Provincia di Principato Citeriore	18,52	
da Calabritto	*a* Laviano	Provincia di Principato Citeriore	11,11	
da Bagnoli Irpino	*a* Campagna	Provincia di Principato Citeriore	28,70	
da Solofra	*a* Baronissi	Provincia di Principato Citeriore	38,63	

Digitized by Google

Provincia

DI

RAVENNA

CIRCONDARI

Ravenna - Faenza - Lugo

Da *Ravenna*

Destinazione	Numero delle Tappe	LUOGHI di TAPPA e Popolazione approssimativa	Distanza in Chilom. da Tappa a Tappa	COMUNI compresi fra Tappa e Tappa
a FAENZA	1	FAENZA (36 m.).....	32,50	Russi

Da *Ravenna* a *Faenza* Chilom. 50 di ferrovia.

Destinazione	Numero delle Tappe	LUOGHI di TAPPA e Popolazione approssimativa	Distanza in Chilom. da Tappa a Tappa	COMUNI compresi fra Tappa e Tappa
a LUGO	1	LUGO (23 m.).....	25,46	Bagnacavallo

Da *Ravenna* a *Lugo* Chilom. 28 di ferrovia.

Da *Faenza*

Destinazione	Numero delle Tappe	LUOGHI di TAPPA e Popolazione approssimativa	Distanza in Chilom. da Tappa a Tappa	COMUNI compresi fra Tappa e Tappa
a LUGO	1	LUGO (23 m.).....	18 —	

Da *Faenza* a *Lugo* Chilom. 22 di ferrovia.

Digitized by Google

TAVOLA POLIOMETRICA

delle distanze in chilometri fra i diversi Capoluoghi di *Pretura* della Provincia di RAVENNA.

1	**RAVENNA**										
2	16.00	**Russi**									
3	16.68	24.64	**Alfonsine**								
4	21.75	37.75	38.43	**Cervia**							
5	25.46	15.24	15.99	47.21	**LUGO**						
6	19.86	9.64	15.00	41.61	5.60	**Bagnacavallo**					
7	33.37	23.15	23.90	55.12	7.91	13.51	**Massa Lombarda**				
8	32.50	16.50	33.99	54.25	18.00	23.60	25.91	**FAENZA**			
9	44.32	28.32	46.01	66.27	30.02	35.62	37.93	12.02	**Brisighella**		
10	39.80	23.80	41.29	61.55	17.00	22.60	22.56	7.30	19.32	**Castel Bolognese**	
11	61.28	45.28	62.67	83.03	38.48	44.08	44.04	28.78	40.80	21.48	**Casola Valsenio**

ESEMPIO SUL MODO DI TROVARE LE DISTANZE

Volendosi la distanza da CERVIA a FAENZA, si scorre da CERVIA in giù e da FAENZA nel senso orizzontale lungo le colonne ad essi corrispondenti; nell'incontro si legge 54.25 che è la distanza cercata.

NB. Da Bagnacavallo si va a Faenza anche per la strada comunale del Canal Naviglio Zanelli; tenendo la quale strada, la distanza è di Chilom. 15.75; e conseguentemente da Bagnacavallo a Brisighella Chilom. 27.77; detta strada è sistemata per la maggior parte a ghiaia.

Digitized by Google

TABELLA DI CONCATENAZIONE

ossia TABELLA *delle distanze in chilometri tra i Capoluoghi di* Pretura *della Provincia di* Ravenna *e i più prossimi Capoluoghi di* Pretura *delle Provincie limitrofe, onde poter passare dagl' Itinerari della stessa Provincia di* Ravenna *agl' Itinerari delle Provincie attigue.*

PRETURE della Provincia di **Ravenna**		PRETURE delle Provincie limitrofe		Distanza in Chilometri	Osservazioni
da Cervia	a	Rimini	Prov. di Forlì	28,50	
		Savignano di Rom.		22,10	
		Cesena		17,00	
		Forlì		31,50	
da Ravenna	a	Forlì		26,28	
da Faenza	a	Forlì		14,38	
da Faenza	a	Modigliana	Provincia di Firenze	19,80	*Strada ruotabile.*
da Brisighella	a	Modigliana		33,00	*Id. id.*
		Marradi		23,10	*Id. id.*
da Casola Valsenio	a	Marradi		28,00	*Strada mulattiera.*
		Firenzuola		36,50	*Id. id. pessima.*
da Casola Valsenio	a Imola		Provincia di Bologna	28,41	*Strada nazionale Emilia, e comunali.*
da Castel Bolognese				6,39	*Strada nazionale Emilia.*
da Lugo				22,29	*Id. id. Lughese.*
da Massa Lombarda	a	Medicina		18,88	*Id. provinc. da Bologna a Ravenna.*
da Alfonsine	a Argenta		Provincia di Ferrara	22,83	*Id. provinciale.*
da Lugo				27,89	*Id. id. ed un tratto di nazionale.*
da Massa Lombarda				25,68	*Id. id.*

Digitized by Google

Digitized by Google

Provincia

DI

REGGIO NELL'EMILIA

CIRCONDARI

Reggio nell'Emilia - Guastalla

Da *Reggio nell'Emilia*				
Destinazione	Numero delle Tappe	LUOGHI di TAPPA e Popolazione approssimativa	Distanza in Chilom. da Tappa a Tappa	COMUNI compresi fra Tappa e Tappa
a GUASTALLA	1	GUASTALLA (10 m.)	26,67	

Digitized by Google

TAVOLA POLIOMETRICA

delle distanze in chilometri fra i diversi Capoluoghi di *Pretura* della Provincia di REGGIO NELL'EMILIA.

1	REGGIO NELL'EMILIA																
2	12.55	Rubbiera															
3	12.94	10.98	Scandiano														
4	15.69	28.24	29.02	Montecchio													
5	26.67	18.04	14.12	42.36	Castellarano												
6	53.34	50.99	40.00	69.03	36.08	Villa Minozzo											
7	50.20	62.76	50.99	56.48	32.16	14.90	Castelnovo ne' Monti										
8	14.90	26.67	28.24	15.69	40.79	68.25	65.89	Castelnovo di Sotto									
9	15.69	15.69	27.06	31.38	33.73	67.46	65.89	21.96	Correggio								
10	37.65	35.30	24.31	53.34	20.39	15.69	14.76	52.56	51.77	Carpineti							
11	21.18	33.73	23.14	8.62	36.08	62.76	54.77	27.45	36.72	47.07	San Polo d'Enza in Caviano						
12	72.17	85.51	72.95	78.45	54.13	36.08	21.96	87.86	87.86	32.94	73.74	Culagna					
13	26.67	39.22	39.61	32.43	53.34	80.01	76.88	16.74	30.20	64.32	43.39	98.84	GUASTALLA				
14	30.59	42.36	43.93	31.38	60.40	83.94	81.19	15.69	36.08	68.25	43.14	103.16	12.55	Brescello			
15	18.82	31.38	31.77	19.61	45.50	72.17	69.03	3.92	25.88	56.48	28.24	91.08	16.86	11.76	Poviglio		
16	18.82	28.63	32.16	34.51	31.38	73.17	69.03	19.22	12.55	56.48	40.00	91.00	17.65	24.31	23.53	Novellara	
17	29.41	38.70	42.36	45.50	56.09	82.76	79.50	29.81	23.01	66.94	50.20	101.59	12.55	25.10	29.41	10.46	Reggiolo
18	32.43	44.98	45.50	38.18	59.10	85.77	82.63	22.49	36.08	70.08	49.42	104.60	5.75	18.31	22.75	23.53	13.72	Luzzara

ESEMPIO SUL MODO DI TROVARE LE DISTANZE

Volendosi la distanza da RUBBIERA a GUASTALLA, si scorre da RUBBIERA in giù e da GUASTALLA nel senso orizzontale lungo le colonne ad essi corrispondenti; nell'incontro si legge **39.22** che è la distanza cercata.

Digitized by Google

TABELLA DI CONCATENAZIONE

ossia TABELLA *delle distanze in chilometri tra i Capoluoghi di* Pretura *della Provincia di* Reggio nell'Emilia *e i più prossimi Capoluoghi di* Pretura *delle Provincie limitrofe, onde poter passare dagl'Itinerari della stessa Provincia di* Reggio nell'Emilia *agl'Itinerari delle Provincie attigue.*

PRETURE della Provincia di **Reggio nell'Emilia**	PRETURE delle Provincie limitrofe		Distanza in Chilometri	***Osservazioni***
da Guastalla	*a* Viadana	Provincia di Cremona	16,26	
da Brescello	*a* Viadana	Provincia di Cremona	4,62	
da Guastalla	*a* Sabbioneta	Provincia di Cremona	25,18	
da Luzzara	*a* Sabbioneta	Provincia di Cremona	31,66	
da Brescello	*a* Colorno	Provincia di Parma	14,72	
da Brescello	*a* Parma	Provincia di Parma	20,02	
da Poviglio	*a* Parma	Provincia di Parma	19,08	
da Castelnuovo di Sotto	*a* Parma	Provincia di Parma	23,00	
da Reggio nell'Emilia	*a* Parma	Provincia di Parma	26,86	
da Montecchio	*a* Montechiarugolo	Provincia di Parma	2,74	
da S. Polo d'Enza in Caviano	*a* Traversetolo	Provincia di Parma	6,02	
da S. Polo d'Enza in Caviano	*a* Lanzhirano	Provincia di Parma	29,41	
da Castelnuovo nei Monti	*a* Corniglio	Provincia di Parma	41,95	
da Culagna	*a* Corniglio	Provincia di Parma	28,10	
da Culagna	*a* Fivizzano	Provincia di MASSA e CARRARA	38,20	
da Culagna	*a* Bagnone	Provincia di MASSA e CARRARA	36,54	
da Villa Minozzo	*a* Montefiorino	Provincia di Modena	25,00	*Per Tavagnone e Ceredolo.*
da Carpineti	*a* Montefiorino	Provincia di Modena	43,50	*Id. e Lusenta.*
da Castellarano	*a* Montefiorino	Provincia di Modena	29,00	*Strada delle Radici.*
da Castellarano	*a* Sassuolo	Provincia di Modena	6,27	*Attraverso Secchia.*
da Scandiano	*a* Sassuolo	Provincia di Modena	10,20	*Id. id.*
da Scandiano	*a* Formigine	Provincia di Modena	26,67	*Per Magreta e Rubbiera.*
da Rubbiera	*a* Modena	Provincia di Modena	12,57	
da Scandiano	*a* Modena	Provincia di Modena	22,75	*Per Rubbiera.*
da Correggio	*a* Carpi	Provincia di Modena	9,94	
da Novellara	*a* Carpi	Provincia di Modena	19,82	*Per Rio Castellazzo e Campagnola.*
da Novellara	*a* Novi di Modena	Provincia di Modena	17,59	*Per Rolo, Fabbrico e Campagnola.*
da Reggiolo	*a* Novi di Modena	Provincia di Modena	16,52	*Per Rolo e Fabbrico.*
da Reggiolo	*a* Gonzaga	Provincia di Mantova	15,00	

Digitized by Google

Digitized by Google

Provincia

DI

SIENA

CIRCONDARI

Siena - Montepulciano

Da *Siena*

Destinazione	Numero delle Tappe	LUOGHI di TAPPA e Popolazione approssimativa	Distanza in Chilom da Tappa a Tappa	COMUNI compresi fra Tappa e Tappa
a MONTEPULCIANO				*Monteroni* d'Arbia
	1	*Buonconvento* (3 m.)...	26,05	
	2	*S. Quirico d' Orcia* (2 m.)	15,95	
				Pienza
	3	MONTEPULCIANO (13 m.)	22,67	

OSSERVAZIONE. L'Itinerario sopra descritto si può anche percorrere come segue: in ferrovia fino a *Salarco* (Chil. 70), indi a *Montepulciano* per via ordinaria (Chil. 12).

Digitized by Google

TAVOLA POLIOMETRICA

delle distanze in chilometri fra i diversi Capoluoghi di *Pretura* della Provincia di SIENA.

1	SIENA											
2	25.43	Asciano										
3	34.25	59.68	Chiusdino									
4	25.00	50.43	41.32	Colle in Val d'Elsa								
5	39.90	28.61	74.15	64.90	Montalcino							
6	26.60	52.03	47.43	8.73	66.50	Poggibonsi						
7	31.55	50.39	63.94	37.54	71.45	28.81	Radda					
8	64.31	39.68	98.56	89.31	37.27	90.91	79.21	MONTEPULCIANO				
9	45.58	20.15	79.83	70.58	37.82	72.18	59.63	21.16	Sinalunga già Asinalunga			
10	76.86	49.56	111.11	101.86	37.64	103.46	91.09	24.55	33.08	Chiusi		
11	50.88	35.93	85.13	75.88	23.83	77.48	82.43	13.78	24.42	34.15	Pienza	
12	69.68	54.73	103.93	94.68	42.63	96.28	101.23	50.35	60.98	30.37	36.91	Radicofani

ESEMPIO SUL MODO DI TROVARE LE DISTANZE

Volendosi la distanza da SIENA a RADDA, si scorre da SIENA in giù e da RADDA nel senso orizzontale lungo le colonne ad essi corrispondenti; nell' incontro si legge 31.55 che è la distanza cercata.

Digitized by Google

TABELLA DI CONCATENAZIONE

ossia TABELLA *delle distanze in chilometri tra i Capoluoghi di* Pretura *della Provincia di* Siena *e i più prossimi Capoluoghi di* Pretura *delle Provincie limitrofe, onde poter passare dagl' Itinerari della stessa Provincia di* Siena *agl' Itinerari delle Provincie attigue.*

PRETURE della Provincia di Siena		PRETURE delle Provincie limitrofe		Distanza in Chilometri	Osservazioni
da S. Gimignano*	a	Castelfiorentino	Provincia di Firenze	20,00	*Per Certaldo.*
da Colle in Val d'Elsa	a	Castelfiorentino	Provincia di Firenze	30,88	*Per Poggibonsi.*
da S. Gimignano*	a	San Casciano	Provincia di Firenze	35,00	*Id.*
da Colle in Val d'Elsa	a	San Casciano	Provincia di Firenze	33,46	*Id.*
da Radda	a	Greve	Provincia di Firenze	21,14	*Percorrendo la strada prov. Chiantigiana.*
da Radda	a	S. Giov. Val d'Arno	Provincia di Arezzo	25,81	*Per la via comunale che passa da Coltibono, Monastero e dai pressi di Caviglia.*
da Radda	a	Montevarchi	Provincia di Arezzo	24,16	*Per la via di Coltibono e Monastero.*
da Siena	a	Montevarchi	Provincia di Arezzo	50,12	*Per la Val d'Ambra.*
da Siena	a	Monte S. Savino	Provincia di Arezzo	43,40	*Percorrendo la strada nazionale da Siena ad Arezzo.*
da Asciano	a	Monte S. Savino	Provincia di Arezzo	27,28	*Per Palazzuolo e Lucignano.*
da Asciano	a	Castiglion Fiorent.	Provincia di Arezzo	46,15	*Per Sinalunga.*
da Asciano	a	Foiano della Chiana	Provincia di Arezzo	30,32	*Id.*
da Sinalunga già Asinalunga	a	Monte S. Savino	Provincia di Arezzo	16,97	*Per Lucignano.*
da Sinalunga già Asinalunga	a	Castiglion Fiorent.	Provincia di Arezzo	26,00	*Per Foiano della Chiana.*
da Sinalunga già Asinalunga	a	Foiano della Chiana	Provincia di Arezzo	10,17	*Via Comunale diretta.*
da Montepulciano	a	Foiano della Chiana	Provincia di Arezzo	24,92	*Per Bettolle.*
da Montepulciano	a	Cortona	Provincia di Arezzo	32,74	*Per Valiano.*
da Chianciano*	a	Foiano della Chiana	Provincia di Arezzo	31,89	*Per Montepulciano.*
da Chianciano*	a	Cortona	Provincia di Arezzo	38,90	*Per Acquaviva e Valiano.*
da Chiusi	a	Foiano della Chiana	Provincia di Arezzo	36,79	*Percorrendo la strada provinc. Cassia.*
da Chiusi	a	Cortona	Provincia di Arezzo	39,28	*Per Acquaviva e Valiano.*
da Montepulciano				26,53	
da Sinalunga già Asinalunga	a	Castigl. del Lago	Prov. dell'Umbria	35,12	
da Chianciano*				26,58	*Per Contea e Pozzuolo.*
da Chiusi	a	Castigl. del Lago	Prov. dell'Umbria	26,96	*Id.*
da Chiusi	a	Città della Pieve	Prov. dell'Umbria	9,81	*Percorrendo la strada provinc. Cassia.*
da Sarteano*	a	Città della Pieve	Prov. dell'Umbria	18,28	*Per Chiusi.*
da Radicofani	a	Città della Pieve	Prov. dell'Umbria	39,36	*Per Sarteano e Chiusi.*
da Radicofani	a	Ficulle	Prov. dell'Umbria	60,57	*Id.*
da Radicofani	a	Acquapendente	Roma	23,00	*Percorrendo la strada nazionale romana per Siena.*

NB. *I luoghi segnati coll'asterisco (*) non sono Capoluoghi di Pretura, ma semplicemente di Comune.*

Digitized by Google

PRETURE della Provincia di Siena	PRETURE delle Provincie limitrofe		Distanza in Chilometri	Osservazioni
da Radicofani . . . . . a	Santa Fiora	Provincia di Grosseto	32,42	*Strada nazionale romana, e provinciale del Monte-Amiata.*
	Arcidosso		39,76	*Id.* *id.*
da S. Quirico d'Orcia * . . a	Arcidosso		30,08	*Id.* *id.*
da Montalcino . . . . . a	Grosseto		55,06	*Per Paganico.*
	Roccastrada		39,56	*Id.*
da Siena . . . . . a	Grosseto		78,60	*Percorrendo la via nazion. Grossetana.*
	Roccastrada		57,77	*Per Monticiano.*
da Chiusdino . . . . . a	Roccastrada		38,54	*Id.*
	Massa Marittima		30,17	*Per la via provinciale da Poggibonsi a Follonica.*
da Radicondoli * . . . . . a	Massa Marittima		50,06	*Per Montieri.*
da Radicondoli * . . . . . a	Pomarance *	Prov. di Pisa	79,70	*Per Colle e Volterra.*
da Colle in Val d'Elsa . . a	Pomarance *		50,28	*Per Volterra.*
	Volterra		26,71	*Per la strada provinciale da Siena a Volterra.*
da S. Gimignano * . . . . . a	Volterra		33,37	*Passando presso Colle.*

NB. *I luoghi segnati coll'asterisco (*) non sono Capoluoghi di Pretura, ma semplicemente di Comune.*

Digitized by Google

Provincia

DI

SONDRIO

CIRCONDARIO

Sondrio

NB. La Provincia di *Sondrio* avendo un solo Circondario, non ha per conseguenza Itinerario parziale.

Digitized by Google

Digitized by Google

TAVOLA POLIOMETRICA

delle distanze in chilometri fra i diversi Capoluoghi di *Pretura* della Provincia di SONDRIO.

1	SONDRIO							
2	65.31	Bormio						
3	62.89	128.20	Chiavenna					
4	25.27	90.58	37.62	Morbegno				
5	10.50	57.78	73.39	35.77	Ponte in Valtellina			
6	26.97	38.34	89.86	52.24	19.44	Tirano		
7	30.64	95.95	35.78	5.37	41.14	57.61	Traona	
8	34.26	27.13	97.31	62.22	30.93	11.30	67.78	Grossotto

ESEMPIO SUL MODO DI TROVARE LE DISTANZE

Volendosi la distanza da SONDRIO a TIRANO, si scorre da SONDRIO in giù e da TIRANO nel senso orizzontale lungo le colonne ad essi corrispondenti; nell'incontro si legge 26.97, che è la distanza cercata.

Digitized by Google

TABELLA DI CONCATENAZIONE

ossia TABELLA *delle distanze in chilometri tra i Capoluoghi di* Pretura *della Provincia di* Sondrio *e i più prossimi Capoluoghi di* Pretura *delle Provincie limitrofe, onde poter passare dagl' Itinerari della stessa Provincia di* Sondrio *agl' Itinerari delle Provincie attigue.*

PRETURE della Provincia di **Sondrio**	PRETURE delle Provincie limitrofe		Distanza in Chilometri	**Osservazioni**
da Tirano	*a* Edolo	Provincia di Brescia	39,21	*Per Aprica.*
da Grossotto	*a* Edolo	Provincia di Brescia	50,74	*Id.*
da Morbegno	*a* Bellano	Provincia di Como	29,90	*Per Colico e Delebio.*
da Traona	*a* Bellano	Provincia di Como	30,23	
da Chiavenna *a*	Gravedona	Provincia di Como	31,85	*Per Domaso, Sorico, Passo d'Adda, Verceia.*
da Morbegno	*a* Piazza Brembana	Provincia di Bergamo	33,82	*Per S. Marco.*
da Traona	*a* Piazza Brembana	Provincia di Bergamo	39,19	
da Bormio *a*	Stelvio	Tirolo	42,73	*Per la strada nazionale fino al villaggio di Stelvio, e non più.*
da Tirano *a*	Poschiavo	Svizzera Cantone Grigioni	22,83	
da Chiavenna *a*	Stampa	Svizzera Cantone Grigioni	19.00	*Per Valle Pregallia.*
da Chiavenna *a*	Splügen	Svizzera Cantone Grigioni	37,50	*Per lo Spluga.*

Digitized by Google

Provincia

DI

TERRA DI BARI

CIRCONDARI

Bari delle Puglie - Altamura - Barletta

Da *Bari delle Puglie*

Destinazione	Numero delle Tappe	LUOGHI di TAPPA e Popolazione approssimativa	Distanza in Chilom. da Tappa a Tappa	COMUNI compresi fra Tappa e Tappa
ad ALTAMURA	1	Grumo Appula (6 m.)	19,91	Modugno Bitetto *Binetto* *Toritto*
	2	ALTAMURA (17 m.)	25,98	

Da *Bari* a *Grumo Appula* Chilom. 22 di ferrovia.

Destinazione	Numero delle Tappe	LUOGHI di TAPPA e Popolazione approssimativa	Distanza in Chilom. da Tappa a Tappa	COMUNI compresi fra Tappa e Tappa
a BARLETTA	1	Molfetta (25 m.).....	24,85	Giovinazzo Bisceglie Trani
	2	BARLETTA (27 m.).	29,76	

Da *Bari* a *Barletta* Chilom. 54 di ferrovia.

Da *Altamura*

Destinazione	Numero delle Tappe	LUOGHI di TAPPA e Popolazione approssimativa	Distanza in Chilom. da Tappa a Tappa	COMUNI compresi fra Tappa e Tappa
a BARLETTA	1	Grumo Appula (6 m.)	25,98	*Toritto* *Binetto* Palo del Colle Bitonto Giovinazzo
	2	Molfetta (25 m.).....	30,49	Bisceglie Trani
	3	BARLETTA (27 m.).	29,76	

Da *Grumo Appula* a *Barletta* Chilom. 52 di ferrovia.

Digitized by Google

TABELLA DI CONCATENAZIONE

ossia TABELLA *delle distanze in chilometri tra i Capoluoghi di* Pretura *della Provincia di* Terra di Bari *e i più prossimi Capoluoghi di* Pretura *delle Provincie limitrofe, onde poter passare dagl' Itinerari della stessa Provincia di* Terra di Bari *agl' Itinerari delle Provincie attigue.*

PRETURE della Provincia di Terra di Bari	PRETURE delle Provincie limitrofe		Distanza in Chilometri	Osservazioni
da Barletta . . . . . *a*	Trinitapoli già Casaltrinità	Provincia di Capitanata	18,71	*Percorrendo la strada comunale.*
	Cerignola		33,97	*Per S. Ferdinando di Puglia.*
da Canosa di Puglia . . . . *a*	Cerignola		14,49	
da Minervino Murge . . . . *a*	Melfi	Prov. di Basilicata	71,19	*Passando per Canosa e Lavello, non essendovi strada rotabile, in linea diretta, per Montemilone.*
	Venosa		70,26	
da Spinazzola . . . . . *a*	Palazzo S. Gervasio		5,24	
	Genzano		12,65	*Per Palazzo S. Gervasio.*
da Gravina in Puglia . . . *a*	Montepeloso		23,20	
	Matera		33,66	*Per Altamura.*
da Altamura . . . . . *a*	Matera		20,05	
da Santerano in Colle . . . *a*	Matera	Provincia di Terra d'Otranto	38,64	*Id.*
	Genosa già Ginosa		81,50	*Per Gioia dal Colle, Mottola, Palaggiano, Castellaneta e Laterza.*
	Castellaneta		59,60	*Seguendo la stessa strada.*
da Gioia dal Colle . . . . . *a*	Genosa già Ginosa		67,52	*Id.* *id.*
	Castellaneta		45,62	*Id.* *id.*
	Mottola		25,89	
da Noci . . . . . *a*	Mottola		23,20	
	Massafrà		35,44	*Per Mottola.*
	Martina Franca		80,70	*Per Mottola, Massafrà e Taranto.*
da Locorotondo . . . . . *a*	Martina Franca		5,90	
	Ceglie Messapico		42,90	*Per Cisternino, quantunque la strada trovisi tuttavia in costruzione.*
	Ostuni		32,71	*Per Fasano.*
da Fasano . . . . . *a*	Ceglie Messapico		32,18	*Per Ostuni.*
	Ostuni		22,59	
da Altamura . . . . . *a*	Genosa già Ginosa		100,09	*Passando per Laterza, Castellaneta, Palaggiano, Mottola e Gioia dal Colle.*

Digitized by Google

TAVOLA POLIOMETRICA

delle distanze in chilometri fra i diversi Capoluoghi di PRETURA della Provincia di TERRA DI BARI.

| | | |

o

Digitized by Google

Provincia

DI

TERRA DI LAVORO

CIRCONDARI

Caserta
Gaeta
Nola
Piedimonte d'Alife
Sora

Capua (*Fortezza*)

Digitized by Google

Digitized by Google

Da *Caserta*

Destinazione	Numero delle Tappe	LUOGHI di TAPPA e Popolazione approssimativa	Distanza in Chilom. da Tappa a Tappa	COMUNI compresi fra Tappa e Tappa
				S. Maria Capua Vetere
a GAETA	1	Capua (14 m.).....	11,11	
	2	Sessa Aurunca..... (19 m.)	31,41	
				Formia già Mola
	3	GAETA (14 m.).....	35,18	

Da *Caserta* a *Capua* Chilom. 12 di ferrovia.

				Maddaloni
				Cancello
a NOLA				Cicciano
				Cimitile
	1	NOLA (12 m.).....	27,77	

Da *Caserta* a *Nola* Chilom. 23 di ferrovia.

a PIEDIMONTE D'ALIFE	1	Caiazzo (6 m.).....	16,66	
	2	PIEDIMONTE D'ALIFE (9 m.)	24,07	
				S. Maria Capua Vetere
				Capua
a SORA				*Calvi Risorta*
	1	Teano (12 m.).....	32,40	
	2	Mignano (2 m.).....	24,07	
	3	Cassino già S. Germano (11 m.)	20,37	
	4	Atina (4 m.).....	17,13	
	5	SORA (12 m.).....	20,37	

L'Itinerario sopra descritto si può percorrere in ferrovia sino alla Stazione di *Roccasecca* (Chilom. 96) indi a *Sora* per via ordinaria passando per *Arce* (Chilom. 26).

a CAPUA (*Fortezza*)				S. Maria Capua Vetere
	1	Capua (14 m.)..... (*Fortezza*)	11,11	

Da *Caserta* a *Capua* Chilom. 12 di ferrovia.

Da *Gaeta*

Destinazione	Numero delle Tappe	LUOGHI di TAPPA e Popolazione approssimativa	Distanza in Chilom. da Tappa a Tappa	COMUNI compresi fra Tappa e Tappa
				Formia già Mola
	1	Sessa Aurunca..... (19 m.)	35,18	
	2	Capua (14 m.).....	31,41	
				S. Maria Capua Vetere
a NOLA	3	CASERTA (27 m.)...	11,11	
				Maddaloni
				Cancello
				Cicciano
				Cimitile
	4	NOLA (12. m).....	27,77	

L'Itinerario sopra descritto si può percorrere in ferrovia da *Capua* a *Nola* (Chilom. 35).

				Formia già Mola
a PIEDIMONTE D'ALIFE	1	Sessa Aurunca..... (19 m.)	35,18	
	2	Teano (12 m.).....	18,51	
	3	*Pietravairano* (3 m.)..	15,47	
				Alife
	4	PIEDIMONTE D'ALIFE (9 m.)	19,53	
	1	*Itri* (6 m.).....	12,96	
	2	Pico (2 m.).....	30,55	
a SORA				S.Gio.Incarico
	3	Arce (5 m.).....	18,51	
	4	SORA (12 m.).....	21,29	

Digitized by Google

Da *Nola*

Destinazione	Numero delle Tappe	LUOGHI di TAPPA e Popolazione approssimativa	Distanza in Chilom. da Tappa a Tappa	COMUNI compresi fra Tappa e Tappa
a PIEDIMONTE D'ALIFE				*Cimitile*
				Cicciano
				Cancello
				Maddaloni
	1	CASERTA (27 m.)...	27,77	
	2	Caiazzo (6 m.).....	16,66	
	3	PIEDIMONTE D'ALIFE (9 m.)	24,07	

Da *Nola* a *Caserta* Chilom. 28 di ferrovia.

Destinazione	Numero delle Tappe	LUOGHI di TAPPA e Popolazione approssimativa	Distanza in Chilom. da Tappa a Tappa	COMUNI compresi fra Tappa e Tappa
a SORA				*Cimitile*
				Cicciano
				Cancello
				Maddaloni
	1	CASERTA (27 m.)...	27,77	
				S. Maria Capua Vetere
				Capua
				Calvi Risorta
	2	Teano (12 m.).....	32,40	
	3	Mignano (2 m.).....	24,07	
	4	Cassino già S. Germano (11 m.)	20,37	
	5	Atina (4 m.).....	17,13	
	6	SORA (12 m.).....	20,37	

L'Itinerario da *Nola* a *Sora* si può percorrere in ferrovia sino alla Stazione di *Roccasecca* (Chilom. 119) indi per via ordinaria a *Sora*, passando per *Arce* (Chilom. 26).

Da *Piedimonte d'Alife*

Destinazione	Numero delle Tappe	LUOGHI di TAPPA e Popolazione approssimativa	Distanza in Chilom. da Tappa a Tappa	COMUNI compresi fra Tappa e Tappa
a SORA				*Alife*
	1	*Pietrovairano* (3 m.)...	19,53	
	2	Mignano (2 m.).....	25 —	
	3	Cassino già S. Germano (11 m.)	20,37	
	4	Atina (4 m.).....	17,13	
	5	SORA (12 m.).....	20,37	

Osservazione

L'Itinerario sopra descritto si può percorrere altresì come segue:

a SORA
1 *Vairano*..... Chil. 25 — per via ordinaria
2 *Roccasecca* (Staz.e) „ 49 — per ferrovia
3 *Sora*..... „ 26 — per via ordinaria, passando per *Arce*.

Digitized by Google

TAVOLA POLIOMETRICA

delle distanze in chilometri fra i diversi Capoluoghi di Pretura della Provincia di TERRA DI LAVORO.

1	CASERTA																					
2	11.11	Capua																				
3	6.48	4.63	Santa Maria Capua Vetere																			
4	6.01	12.03	7.40	Marcianise																		
5	5.55	18.05	12.03	8.79	Maddaloni																	
6	18.96	17.13	13.42	12.96	21.76	Aversa																
7	15.27	21.76	16.66	9.25	18.04	4.63	Succivo															
8	20.83	18.51	15.27	14.81	23.61	2.77	6.48	Trentola														
9	22.22	15.74	18.51	25.92	27.77	31.94	36.57	34.71	Formicola													
10	22.22	11.11	15.74	23.14	27.77	28.24	32.87	30.09	6.48	Pignataro Maggiore												
11	32.40	21.29	25.92	33.33	37.96	38.42	43.05	41.20	20.37	12.92	Teano											
12	39.35	28.24	32.87	40.28	44.90	45.37	50.00	47.05	12.03	18.51	16.66	Pietramelara										
13	16.66	27.77	23.14	20.83	11.11	33.64	27.77	35.50	38.86	38.88	49.07	56.01	Arienzo									
14	55.55	44.44	49.07	56.48	64.11	64.57	66.20	64.35	42.13	35.65	24.07	90.09	72.22	Mignano								
15	27.77	38.88	34.25	32.79	22.22	37.96	33.33	40.74	50.00	50.00	60.18	67.13	22.22	83.33	NOLA							
16	23.00	34.11	29.48	26.25	17.44	33.33	29.63	35.18	45.37	45.37	55.55	62.50	17.39	78.70	4.63	Cicciano						
17	35.30	46.41	41.78	38.54	29.75	45.48	40.85	48.26	57.52	57.52	67.70	74.65	29.74	90.85	7.52	11.58	Palma Campania					
18	30.03	41.14	36.54	33.27	24.47	40.02	35.39	42.80	52.06	52.06	62.24	69.19	24.28	85.39	2.06	6.12	6.48	Saviano				
19	22.32	33.45	28.80	25.56	16.76	27.77	23.14	30.55	46.54	44.54	54.73	61.67	25.92	77.88	7.40	9.25	14.92	8.46	Marigliano			
20	18.98	30.09	25.46	22.22	13.42	16.66	12.03	19.44	41.21	41.20	51.39	58.33	14.81	74.53	17.72	20.77	25.24	19.78	11.41	Acerra		
21	77.77	66.66	71.29	78.70	83.33	83.79	88.42	85.18	65.74	59.26	53.70	70.37	94.44	77.77	105.55	100.77	113.08	107.81	100.10	96.76	GAETA	
22	92.59	81.48	86.13	93.54	98.14	98.61	103.24	100.00	80.55	74.07	68.51	85.18	109.26	92.59	120.37	115.59	127.90	122.62	114.91	111.57	25.92	Fondi
23	110.18	99.07	103.70	111.11	115.74	116.20	120.83	117.59	98.14	91.66	86.11	102.77	126.85	52.31	137.96	133.18	145.49	140.21	132.30	129.16	43.51	25.72	Pico
24	77.77	66.66	71.29	78.70	83.33	83.79	88.42	85.18	65.74	59.26	53.70	70.37	94.44	38.42	105.55	100.77	113.08	107.81	100.10	96.76	26.86	31.24	13.88	Esperia già Roccaguglielma
25	62.96	51.85	56.48	63.89	68.52	68.98	73.61	70.37	50.92	44.44	38.89	55.55	79.63	60.18	90.74	85.96	98.27	92.99	85.28	81.94	20.37	35.18	52.77	24.25	Tracetto
26	42.59	31.48	36.11	43.45	48.14	48.61	53.24	50.46	30.55	24.07	18.51	25.00	59.28	18.51	70.37	65.59	77.90	72.62	64.91	61.57	46.26	61.11	79.30	43.51	26.85	Roccamonfina
27	42.59	31.48	36.11	43.45	48.14	48.61	53.24	50.46	30.55	24.07	18.51	35.18	59.25	26.85	70.37	65.59	77.90	72.62	64.91	61.57	35.18	50.00	67.59	36.88	18.51	8.33	Sessa Aurunca
28	38.88	27.77	32.40	39.81	44.44	44.90	49.53	46.29	26.85	20.37	14.81	24.07	55.55	40.74	66.66	61.88	74.49	68.92	61.21	57.87	46.29	61.11	78.70	49.07	28.70	18.51	10.18	Carinola
29	146.29	135.18	139.81	147.22	151.85	152.31	156.94	153.70	134.26	127.77	122.22	138.88	162.96	136.57	174.07	169.29	181.60	176.32	168.51	162.96	68.51	94.44	112.03	95.38	88.88	114.81	103.70	114.81	Ponza
30	118.51	107.40	112.03	119.44	124.07	124.53	129.16	126.38	106.48	100.00	87.03	93.51	135.18	65.74	146.29	141.51	153.82	148.54	150.84	137.50	81.48	75.92	38.88	52.77	89.81	85.18	105.55	100.00	144.44	SORA
31	112.03	100.92	105.55	113.06	117.59	118.05	122.68	119.44	100.00	93.51	80.55	87.03	128.70	59.25	139.81	135.03	147.34	142.08	134.26	131.02	74.07	74.07	31.48	45.37	85.18	87.50	100.46	104.33	142.59	13.88	Arpino
32	99.07	87.96	92.59	100.00	104.09	105.09	109.72	106.48	87.03	80.55	66.59	74.07	115.74	46.29	126.35	122.07	134.38	129.10	121.39	118.05	61.11	61.11	18.51	32.40	73.14	75.00	87.50	88.42	129.63	21.29	12.96	Arce
33	91.38	80.26	84.88	92.30	96.93	97.39	102.02	98.78	79.34	72.86	59.89	66.37	108.04	39.81	119.15	114.38	126.68	121.41	113.70	110.36	78.83	67.59	24.07	28.70	61.11	68.05	81.01	81.94	141.66	32.12	25.30	11.72	Roccasecca
34	90.74	79.63	84.26	91.66	96.29	96.76	101.39	98.14	78.70	72.22	59.25	65.74	107.40	40.74	118.51	113.74	126.04	120.77	113.06	109.72	51.85	51.85	9.25	12.96	63.88	68.98	81.94	82.87	120.37	42.59	33.33	20.37	13.42	Pontecorvo
35	72.22	61.11	65.74	73.14	77.77	78.24	82.87	79.63	60.18	53.70	40.73	47.22	88.88	20.37	100.00	95.22	107.25	102.25	94.54	91.20	72.22	72.22	29.63	18.51	84.25	48.61	61.57	62.50	140.74	46.29	38.88	25.92	19.44	18.51	Cassino già San Germano
36	70.37	59.25	63.88	71.29	75.92	76.38	81.01	77.77	58.33	51.85	38.88	45.36	87.03	17.13	98.14	93.37	105.67	100.40	92.59	88.88	78.70	78.70	36.11	25.00	90.74	45.83	57.87	57.87	147.22	53.70	46.29	35.33	26.85	25.92	7.40	Cervaro
37	89.35	78.24	82.87	90.27	94.90	95.37	100.00	96.76	77.31	70.83	57.86	64.35	106.11	34.25	117.13	112.35	124.65	119.38	111.67	108.33	86.11	86.11	43.51	32.40	98.14	62.50	71.75	76.38	154.63	20.37	22.98	33.30	36.57	35.65	17.13	24.53	Atina
38	103.70	92.59	97.22	104.63	109.26	109.72	114.35	111.11	91.66	85.18	72.22	78.70	120.37	44.90	131.48	126.70	139.01	133.73	126.02	122.68	93.51	93.51	52.77	43.51	105.55	73.61	86.57	87.50	162.03	13.50	25.92	35.64	31.01	30.00	34.48	38.88	14.35	Alvito
39	40.74	49.07	44.44	46.76	46.29	57.87	61.11	59.72	44.66	37.96	34.25	38.88	57.40	43.51	68.51	63.74	76.04	70.77	63.06	59.72	88.42	136.55	90.74	80.55	97.22	44.44	53.24	57.87	156.94	108.33	100.92	87.96	81.48	82.40	62.03	59.25	75.92	87.03	PIEDIMONTE D'ALIFE
40	16.66	24.99	20.36	22.68	22.22	33.78	37.02	35.64	17.59	28.70	44.44	43.51	33.33	62.96	44.44	39.66	51.97	46.69	38.99	35.65	89.81	105.55	110.18	100.92	73.24	54.63	53.70	49.07	156.33	129.63	120.37	107.40	100.92	101.85	84.48	78.70	95.37	106.48	24.07	Caiazzo
41	62.81	51.70	56.33	63.73	68.36	68.83	73.46	70.21	48.14	38.88	33.79	38.88	79.47	27.77	90.59	85.81	98.11	92.84	85.13	81.79	85.18	99.53	65.74	53.70	68.05	43.98	84.25	53.24	153.70	81.48	74.07	61.11	54.63	55.55	35.18	30.55	49.07	60.18	37.03	64.11	Capriati a Volturno

ESEMPIO SUL MODO DI TROVARE LE DISTANZE

Volendosi la distanza da Capua a Sora, si scorre da Capua in giù e da Sora nel senso orizzontale lungo le colonne ad essi corrispondenti; nell'incontro si legge 107,40 che è la distanza cercata.

Digitized by Google

Digitized by Google

TABELLA DI CONCATENAZIONE

ossia TABELLA *delle distanze in chilometri tra i Capoluoghi di* Pretura *della Provincia di* Terra di Lavoro *e i più prossimi Capoluoghi di* Pretura *delle Provincie limitrofe, onde poter passare dagl' Itinerari della stessa Provincia di* Terra di Lavoro *agl' Itinerari delle Provincie attigue.*

PRETURE della Provincia di Terra di Lavoro	PRETURE delle Provincie limitrofe		Distanza in Chilometri	Osservazioni
da Trentola . . . . . *a*	Giuliano in Camp.ª	Provincia di Napoli	9,72	
da Aversa . . . . . *a*	Melito di Napoli		6,94	
da Marcianise . . . . . *a*	S. Antimo		17,59	*Passando per Aversa.*
da Caserta	*a* Caivano		14,30	*Passando per Succivo la distanza è di chilom.* 12,04.
da Maddaloni			13,89	
da Acerra	*a* Pomigliano d'Arco		6,00	
da Marigliano			6,80	
da Saviano	*a* Somma Vesuviano		8,12	
da Nola			10,18	
da Saviano	*a* Ottaiano		7,89	
da Palma Campania			7,40	
da Palma Campania . . . . *a*	Bosco Reale		15,30	
	Sarno	Prov. di Principato Citeriore	10,18	
	Lauro	Provincia di Principato Ult.e	18,50	
da Nola . . . . . *a*	Baiano		10,50	
	Lauro		11,11	
da Cicciano . . . . . *a*	Baiano		8,20	
da Arienzo . . . . . *a*	Cervinara		12,96	
	Airola		9,14	
	S. Agata dei Goti	Provincia di Benevento	19,28	
da Piedimonte d'Alife . . . *a*	Guardia S. Framonti		24,07	
da Maddaloni . . . . . *a*	Airola		20,12	
	S. Agata dei Goti		19,00	
da Caserta . . . . . *a*	S. Agata dei Goti		24,56	
da Caiasso . . . . . *a*	Solopaca		40,00	*Per Amorosi ed Alvignano.*
	Guardia S. Framonti		35,55	
	Cerreto Sannita		30,00	
da Cicciano . . . . . *a*	Airola		29,50	
da Piedimonte d'Alife . . . *a*	Cerreto Sannita		18,52	
	Cusano Mutri		21,30	

Digitized by Google

PRETURE della Provincia di **Terra di Lavoro**	PRETURE delle Provincie limitrofe		Distanza in Chilometri	*Osservazioni*
da Piedimonte d'Alife . . . *a*	Sepino	Provincia di Molise	79,61	
	Boiano		86,77	
	Cantalupo nel Sannio		97,16	
da Capriati a Volturno . . *a*	Isernia		33,33	
	Venafro		14,81	
da Pietramelara	*a* Venafro		35,28	
da Teano			30,42	
da Roccamonfina			40,60	
da Cervaro			20,73	
da Atina	*a* Castellone a Volt.°		65,79	*Passando per Venafro.*
da Alvito			80,14	*Id. id.*
da Atina . . . . . *a*	Scanno dei Marsi	Provincia di Abruzzo Ulter. II°	44,44	
	Gioia dei Marsi		37,03	
da Alvito . . . . . *a*	Scanno dei Marsi		33,33	
	Gioia dei Marsi		27,77	
da Sora . . . . . *a*	Gioia dei Marsi		33,33	
	Scanno dei Marsi		44,44	
	Civitellaroveto		33,88	
	Alatri	Stato della Chiesa	28,70	
	Veroli		20,37	
	Monte S. Giovanni		15,27	
da Arpino . . . . . *a*	Veroli		22,22	
	Monte S. Giovanni		16,20	
da Arce . . . . . *a*	Monte S. Giovanni		22,68	
	Ceprano		7,87	
da Pontecorvo . . . . . *a*	Ceprano		26,37	
da Pico . . . . . *a*	Ceprano		15,74	
	Vallecorsa		21,76	
da Fondi . . . . . *a*	Vallecorsa		13,42	
	Terracina		20,37	

Digitized by Google

Provincia

DI

TERRA D'OTRANTO

CIRCONDARI

Lecce
Brindisi
Gallipoli
Taranto

Digitized by Google

Digitized by Google

Da *Lecce*

Destinazione	Numero delle Tappe	LUOGHI di TAPPA e Popolazione approssimativa	Distanza in Chilom. da Tappa a Tappa	COMUNI compresi fra Tappa e Tappa
a BRINDISI	1	Campi Salentino... (4 m.)	14,08	*Squinzano* *S. Pietro Vernot.*
	2	BRINDISI (9 m.).....	24,74	

Da *Lecce* a *Brindisi* Chilom. 39 di ferrovia.

Destinazione	Numero delle Tappe	LUOGHI di TAPPA e Popolazione approssimativa	Distanza in Chilom. da Tappa a Tappa	COMUNI compresi fra Tappa e Tappa
a GALLIPOLI	1	Galatone (6 m.).....	23,87	*Lequile*
	2	GALLIPOLI (9 m.)..	14,04	
a TARANTO	1	*S. Pancrazio Salentino* (4 m.)	30,11	Campi Salent. *Guagnano*
	2	Sava (5 m.).....	24,28	Manduria *Fragagnano* *Monteparano*
	3	TARANTO (27 m.)..	29,68	S. Giorgio sotto Taranto

Da *Brindisi*

Destinazione	Numero delle Tappe	LUOGHI di TAPPA e Popolazione approssimativa	Distanza in Chilom. da Tappa a Tappa	COMUNI compresi fra Tappa e Tappa
a GALLIPOLI	1	Campi Salentino .. (4 m.)	24,74	*S. Pietro Vernot* *Squinzano*
	2	LECCE (21 m.).....	14,08	*Lequile*
	3	Galatone (6 m.).....	23,87	
	4	GALLIPOLI (9 m.).	14,04	

L'Itinerario sopradescritto si percorre sino a *Lecce* in ferrovia (Chilom. 39).

Destinazione	Numero delle Tappe	LUOGHI di TAPPA e Popolazione approssimativa	Distanza in Chilom. da Tappa a Tappa	COMUNI compresi fra Tappa e Tappa
a TARANTO	1	*Latiano* (5 m.).....	22,14	Mesagne Francavilla Fontana
	2	Grottaglie (8 m.).....	23,96	S. Giorgio sotto Taranto
	3	TARANTO (27 m.)...	22,82	

Da *Gallipoli*

Destinazione	Numero delle Tappe	LUOGHI di TAPPA e Popolazione approssimativa	Distanza in Chilom. da Tappa a Tappa	COMUNI compresi fra Tappa e Tappa
a TARANTO	1	Nardò (9 m.).....	16,91	
	2	*Avetrana* (1 m.).....	39,14	Manduria
	3	Sava (5 m.).....	24,39	*Fragagnano* *Monteparano* S. Giorgio sotto Taranto
	4	TARANTO (27 m.)..	29,68	

Digitized by Google

TABELLA DI CONCATENAZIONE

ossia TABELLA *delle distanze in chilometri tra i Capoluoghi di* Pretura *della Provincia di* Terra d'Otranto *e i più prossimi Capoluoghi di* Pretura *delle Provincie limitrofe, onde poter passare dagl'Itinerari della stessa Provincia di* Terra d'Otranto *agl'Itinerari delle Provincie attigue.*

PRETURE della Provincia di Terra d'Otranto	PRETURE dello Provincie limitrofe		Distanza in Chilometri	Osservazioni
da Ostuni . . . . . *a*	Fasano	Provincia di Terra di Bari	22,59	
	Locorotondo		32,71	*Per Fasano.*
da Ceglie Messapico . . . . *a*	Fasano		32,18	*Via di Ostuni.*
	Locorotondo		42,90	*Per Cisternino, quantunque la strada trovisi tuttavia in costruzione.*
da Martina Franca . . . . . *a*	Locorotondo		5,90	
	Noci		80,70	*Per Mottola, Massafrà e Taranto.*
da Massafrà . . . . . *a*	Noci		35,44	*Strada rotabile per Mottola.*
da Mottola . . . . . *a*	Noci		23,20	*Strada rotabile.*
	Gioia dal Colle		25,89	*Id.*
da Castellaneta . . . . . *a*	Gioia dal Colle		45,62	*Per Palaggiano e Mottola.*
	Santerano in Colle		59,60	*Id. id. e Gioia.*
da Genosa già Ginosa . . . *a*	Gioia dal Colle		67,52	*Per Laterza, Castellaneta, Palaggiano e Mottola.*
	Santerano in Colle		81,50	*Id. id. e Gioia.*
	Altamura		100,09	*Id. id. e Gioia.*
da Castellaneta . . . . . *a*	Matera	Provincia di Basilicata	41,38	*Per Laterza e Genosa.*
da Genosa già Ginosa . . . *a*	Matera		19,77	*Sentiero naturale.*
	Montescaglioso		20,05	*Id.*
da Taranto lungo la Marina sino alla foce del Bradano passando per Torre del Lato			40,74	*Id.*

Digitized by Google

TAVOLA POLIOMETRICA

delle distanze in chilometri fra i diversi Capoluoghi di Pretura della Provincia di **TERRA D'OTRANTO.**

| | | |

TABELLA DI CONCATENAZIONE

Digitized by Google

Provincia

DI

TORINO

CIRCONDARI

Torino
Aosta
Ivrea
Pinerolo
Susa

Bard (*Forte*)
Exilles (*Forte*)
Fenestrelle (*Forte*)

Digitized by Google

Numero delle Tappe

Digitized by Google

Da *Torino*

Destinazione	Numero delle Tappe	LUOGHI di TAPPA e Popolazione approssimativa	Distanza in Chilom. da Tappa a Tappa	COMUNI compresi fra Tappa e Tappa
				Settimo Torinese
				Brandizzo
ad AOSTA	1	Chivasso (9 m.).....	22 —	
				Caluso
				Candia Canavese
				Mercenasco
				Strambino
	2	IVREA (9 m.).....	33,95	
				Montalto Dora
				Borgofr. d'Ivrea
				Montestrutto
				SettimoVittone
				Cesnola
				Carema
				Pont S. Martin
	3	Donnas (2 m.).....	21,10	
				Bard
				Arnaz
				Verrès
				Montjovet
				S. Vincent
	4	Châtillon (3 m.).....	24,13	
				Chambave
				Nus
	5	AOSTA (8 m.).....	23,71	

Da *Torino* ad *Ivrea* Chilom. 62 di ferrovia.

				Settimo Torinese
				Brandizzo
ad IVREA	1	Chivasso (9 m.).....	22 —	
				Caluso
				Candia Canavese
				Mercenasco
				Strambino
	2	IVREA (9 m.).....	33,95	

Da *Torino* ad *Ivrea* Chilom. 62 di ferrovia.

Da *Torino*

Destinazione	Numero delle Tappe	LUOGHI di TAPPA e Popolazione approssimativa	Distanza in Chilom. da Tappa a Tappa	COMUNI compresi fra Tappa e Tappa
				Nichelino
				Candiolo
a PINEROLO	1	None (3 m.).....	19,65	
				Airasca
	2	PINEROLO (16 m.).	16,98	

Da *Torino* a *Pinerolo* Chilom. 38 di ferrovia.

				Rivoli
a SUSA	1	*S. Ambrogio di Torino* (1 m.)	30,79	
				S. Anton. di Susa
				Bussoleno
	2	SUSA (5 m.)	26,68	

Da *Torino* a *Susa* Chilom. 54 di ferrovia.

		a IVREA, *indi*		
				Montalto Dora
				Borgofr. d'Ivrea
				Montestrutto
				SettimoVittone
				Cesnola
				Carema
				Pont S. Martin
a BARD (*Forte*)				Donnas
	3	Bard (1 m.)..... (*Forte*)	22,95	
		a SUSA, *indi*		
				Chiomonte
ad EXILLES (*Forte*)	3	Exilles (2 m.)..... (*Forte*)	11,61	

Da *Torino* a *Susa* Chilom. 54 di ferrovia.

		a PINEROLO, *indi*		
a FENESTRELLE (*Forte*)	3	Perosa Argentina.. (2 m.)	17,27	
				Meano
				Roure
	4	Fenestrelle (2 m.)... (*Forte*)	15,62	

Da *Torino* a *Pinerolo* Chilom. 38 di ferrovia.

Digitized by Google

Da *Aosta*

Destinazione	Numero delle Tappe	LUOGHI di TAPPA e Popolazione approssimativa	Distanza in Chilom. da Tappa a Tappa	COMUNI compresi fra Tappa e Tappa
				Nus
				Chambave
ad IVREA	1	Châtillon (3 m.).....	23,71	
				S. Vincent
				Montjovet
				Verrés
				Arnaz
				Bard
	2	Donnas (2 m.).....	24,13	
				Pont S. Martin
				Carema
				Cesnola
				SettimoVittone
				Montestrutto
				Borgofr. d'Ivrea
				Montalto Dora
	3	IVREA (9 m.).....	21,10	
		a IVREA, *indi*		
				Strambino
				Mercenasco
				Candia Canavese
				Caluso
a SUSA	4	Chivasso (9 m.).....	33,95	
				Brandizzo
				Settimo Torinese
				TORINO
	5	*Grugliasco* (3 m.).....	32,20	
	6	*S. Ambrogio di Torino* (1 m.)	18,69	
				S. Anton. di Susa
				Bussoleno
	7	SUSA (8 m.).....	26,68	

Da *Ivrea* a *Susa* Chilom. 116 di ferrovia.

Da *Aosta*

Destinazione	Numero delle Tappe	LUOGHI di TAPPA e Popolazione approssimativa	Distanza in Chilom. da Tappa a Tappa	COMUNI compresi fra Tappa e Tappa
				Nus
				Chambave
a PINEROLO	1	Châtillon (3 m.).....	23,71	
				S. Vincent
				Montjovet
				Verrés
				Arnaz
				Bard
	2	Donnas (2 m.).....	24,13	
				Pont S. Martin
				Carema
				Cesnola
				SettimoVittone
				Montestrutto
				Borgofr. d'Ivrea
				Montalto Dora
	3	IVREA (9 m.).....	21,10	
				Strambino
				Mercenasco
				Candia Canavese
				Caluso
	4	Chivasso (9 m.).....	33,95	
				Brandizzo
				Settimo Torinese
				TORINO
	5	Moncalieri (10 m.)...	29,86	
				Candiolo
	6	None (3 m.).....	13,80	
				Airasca
	7	PINEROLO (16 m.).	16,98	

Da *Ivrea* a *Pinerolo* Chilom. 100 di ferrovia.

Digitized by Google

Da *Ivrea*

Destinazione	Numero delle Tappe	LUOGHI di TAPPA e Popolazione approssimativa	Distanza in Chilom. da Tappa a Tappa	COMUNI compresi fra Tappa e Tappa
a PINEROLO				Strambino
				Mercenasco
				Candia Canavese
				Caluso
	1	Chivasso (9 m.).....	33,95	
				Brandizzo
				Settimo Torinese
				TORINO
	2	Moncalieri (10 m.)..	29,86	
				Candiolo
	3	None (3 m.).....	13,80	
				Airasca
	4	PINEROLO (16 m.).	16,98	

Da *Ivrea* a *Pinerolo* Chilom. 100 di ferrovia.

a SUSA				Strambino
				Mercenasco
				Candia Canavese
				Caluso
	1	Chivasso (9 m.).....	33,95	
				Brandizzo
				Settimo Torinese
				TORINO
	2	*Grugliasco* (3 m.).....	32,20	
	3	*S. Ambrogio di Torino* (1 m.)	18,69	
				S. Anton. di Susa
				Bussoleno
	4	SUSA (5 m.).....	26,68	

Da *Ivrea* a *Susa* Chilom. 116 di ferrovia.

Da *Pinerolo*

Destinazione	Numero delle Tappe	LUOGHI di TAPPA e Popolazione approssimativa	Distanza in Chilom. da Tappa a Tappa	COMUNI compresi fra Tappa e Tappa
a SUSA				*Piossasco*
				Tranu
	1	Avigliana (3 m.)....	30,84	
				S. Ambrogio di Torino
				S. Anton. di Susa
				Bussoleno
	2	SUSA (5 m.).....	31,98	

Da *Pinerolo* a *Susa* Chilom. 92 di ferrovia.

Digitized by Google

TABELLA DI CONCATENAZIONE

ossia TABELLA *delle distanze in chilometri tra i Capoluoghi di* Pretura *della Provincia di* Torino *e i più prossimi Capoluoghi di* Pretura *delle Provincie limitrofe, onde poter passare dagl'Itinerari della stessa Provincia di* Torino *agl'Itinerari delle Provincie attigue.*

PRETURE della Provincia di **Torino**	PRETURE delle Provincie limitrofe		Distanza in Chilometri	**Osservazioni**
da Poirino . . . . . *a*	Villanuova d'Asti	Prov. d'Alessandria	8,00	
da Riva di Chieri . . . . . *a*	Villanuova d'Asti	Prov. d'Alessandria	7,25	
	Castelnuovo d'Asti	Prov. d'Alessandria	9,80	
da Sciolze . . . . . *a*	Castelnuovo d'Asti	Prov. d'Alessandria	11,45	
da Sciolze	*a* Cocconato	Prov. d'Alessandria	19,60	
da Brusasco	*a* Cocconato	Prov. d'Alessandria	26,50	
da Casalborgone	*a* Cocconato	Prov. d'Alessandria	12,40	
da Chieri . . . . . *a*	Castelnuovo d'Asti	Prov. d'Alessandria	12,80	
da Brusasco . . . . . *a*	Gabiano	Prov. d'Alessandria	18,00	
	Crescentino	Provincia di Novara	6,71	
da Chivasso . . . . . *a*	Crescentino	Provincia di Novara	17,70	*A metri* 4348 *da Crescentino si traversa la Dora Baltea su Porto natante.*
	Livorno Vercellese	Provincia di Novara	19,30	
	Cigliano	Provincia di Novara	17,88	
da Caluso . . . . . *a*	Cigliano	Provincia di Novara	11,36	
da Borgo Masino . . . . . *a*	Cigliano	Provincia di Novara	7,40	
	Santhià	Provincia di Novara	22,60	*Per Cigliano.*
	Cavaglià	Provincia di Novara	13,60	*Per Borgo d'Ale e Magliano.*
da Azeglio . . . . . *a*	Cavaglià	Provincia di Novara	11,10	
	Salussola	Provincia di Novara	16,50	*Per Cavaglià.*
da Montanaro . . . . . *a*	Livorno Vercellese	Provincia di Novara	21,90	
da Ivrea . . . . . *a*	Mongrando	Provincia di Novara	18,70	
da Luserna . . . . . *a*	Barge	Provincia di Cuneo	21,60	*Per Cavour.*
da Cavour . . . . . *a*	Barge	Provincia di Cuneo	8,90	
	Revello	Provincia di Cuneo	16,50	
	Saluzzo	Provincia di Cuneo	19,10	*Per Staffarda.*
da Villafranca Piemonte . . *a*	Moretta	Provincia di Cuneo	5,00	
da Pancalieri . . . . . *a*	Moretta	Provincia di Cuneo	9,80	
	Racconigi	Provincia di Cuneo	15,40	
da Carmagnola . . . . . *a*	Racconigi	Provincia di Cuneo	9,00	
	Sommariva del Bosco	Provincia di Cuneo	10,30	
da Poirino . . . . . *a*	Canale	Provincia di Cuneo	20,15	

Digitized by Google

Provincia

DI

UMBRIA

CIRCONDARI

Perugia
Fuligno
Orvieto
Rieti
Spoleto
Terni

Digitized by Google

Digitized by Google

Da *Perugia*

Destinazione	Numero delle Tappe	LUOGHI di TAPPA e Popolazione approssimativa	Distanza in Chilom. da Tappa a Tappa	COMUNI compresi fra Tappa e Tappa
a FULIGNO	1	*Bastia* (3 m.)	17 —	Spello
	2	FULIGNO (20 m.)...	19,30	

Da *Perugia* a *Fuligno* Chilom. 40 di ferrovia.

ad ORVIETO	1	*Piegaro* (4 m.).....	36,76	
	2	Città della Pieve.. (7 m.)	10,44	
	3	Ficulle (2 m.).....	23,24	
	4	ORVIETO (15 m.)...	23,40	

NB. Allorquando sarà compiuta la strada attualmente in costruzione, l'itinerario da *Perugia* ad *Orvieto* dovrà essere così modificato:

	1	*Piegaro* (4 m.)	36,76	
	2	Ficulle (2 m.).....	21 —	
	3	ORVIETO (15 m.)...	23,40	
a RIETI	1	*Deruta* (4 m.).....	18 —	
	2	Todi (14 m.).....	27 —	
	3	*S. Gemini* (2 m.).....	20,63	
	4	TERNI (15 m.)	12,25	
	5	RIETI (14 m.).....	33,03	

Sino a *Terni* in ferrovia (Chilom. 94.)

a SPOLETO	1	*Bastia* (3 m.).....	17 —	Spello
	2	FULIGNO (20 m.)....	19,30	Trevi
	3	SPOLETO (20 m.)...	27,32	

Da *Perugia* a *Spoleto* Chilom. 65 di ferrovia.

a TERNI	1	*Deruta* (4 m.).....	18 —	
	2	Todi (14 m.).....	27 —	
	3	*S. Gemini* (2 m.).....	20,63	
	4	TERNI (15 m.).....	12,25	

Da *Perugia* a *Terni* Chilom. 94 di ferrovia.

Da *Fuligno*

Destinazione	Numero delle Tappe	LUOGHI di TAPPA e Popolazione approssimativa	Distanza in Chilom. da Tappa a Tappa	COMUNI compresi fra Tappa e Tappa
ad ORVIETO	1	Montefalco (3 m.)....	15 —	
	2	*Massa Martana* (4 m.)	27 —	
	3	Todi (14 m.).....	15 —	
	4	ORVIETO (15 m.)...	35,20	
a RIETI	1	SPOLETO (20 m.)....	27,32	Trevi
	2	TERNI (15 m.).....	25,27	
	3	RIETI (14 m.).....	33,03	

Sino a *Terni* in ferrovia (Chilom. 54).

a SPOLETO	1	SPOLETO (20 m.)....	27,32	Trevi

Da *Fuligno* a *Spoleto* Chilom. 25 di ferrovia.

a TERNI	1	SPOLETO (20 m.)...	27,32	Trevi
	2	TERNI (15 m.)	25,27	

Da *Fuligno* a *Terni* Chilom. 54 di ferrovia.

Digitized by Google

Da *Orvieto*

Destinazione	Numero delle Tappe	LUOGHI di TAPPA e Popolazione approssimativa	Distanza in Chilom. da Tappa a Tappa	COMUNI compresi fra Tappa e Tappa
a RIETI	1	Todi (14 m.)	35,20	
	2	*S. Gemini* (2 m.)	20,63	
	3	TERNI (15 m.)	12,25	
	4	RIETI (14 m.)	33,03	

Da *Orvieto* a *Terni* (per *Empoli-Firenze*) Chil. 486 di ferrovia.

a SPOLETO	1	Todi (14 m.)	35,20	
	2	*S. Gemini* (2 m.)	20,63	
	3	TERNI (15 m.)	12,25	
	4	SPOLETO (20 m.)	25,27	

Da *Orvieto* a *Spoleto* (per *Empoli-Firenze*) Chil. 457 di ferrovia.

a TERNI	1	Todi (14 m.)	35,20	
	2	*S. Gemini* (2 m.)	20,63	
	3	TERNI (15 m.)	12,25	

Da *Orvieto* a *Terni* (per *Empoli-Firenze*) Chil. 486 di ferrovia.

Da *Rieti*

Destinazione	Numero delle Tappe	LUOGHI di TAPPA e Popolazione approssimativa	Distanza in Chilom. da Tappa a Tappa	COMUNI compresi fra Tappa e Tappa
a SPOLETO	1	TERNI (15 m.)	33,03	
	2	SPOLETO (20 m.)	25,27	

Da *Terni* a *Spoleto* Chilom. 29 di ferrovia.

a TERNI	1	TERNI (15 m.)	33,03	

Da *Spoleto*

a TERNI	1	TERNI (15 m.)	25,27	

Da *Spoleto* a *Terni* Chilom. 29 di ferrovia.

Digitized by Google

Digitized by Google

TAVOLA P

delle distanze in chilometri fr

della Provinci

1	**PERUGIA**																											
2	44.70	**Todi**																										
3	45.80	67.32	**Castiglione del Lago**																									
4	53.30	89.11	80.67	**Città di Castello**																								
5	40.00	76.63	85.80	48.30	**Gubbio**																							
6	38.48	69.31	60.15	19.80	28.50	**Umbertide già Fratta**																						
7	19.50	64.20	28.26	39.62	59.50	25.39	**Magione**																					
8	63.62	58.15	109.42	105.33	88.22	85.53	83.12	**SPOLETO**																				
9	109.49	106.71	155.29	151.20	134.09	131.40	150.81	48.56	**Norcia**																			
10	47.67	78.28	93.77	89.68	72.57	69.88	67.47	20.16	68.32	**Trevi**																		
11	42.82	34.59	82.62	84.43	69.82	64.63	62.32	27.71	72.58	17.57	**Bevagna**																	
12	114.68	112.89	160.48	156.39	139.28	136.59	134.18	54.74	15.58	60.89	72.38	**Cascia**																
13	44.65	30.91	90.75	86.66	69.55	66.86	64.45	21.26	66.23	11.12	6.45	64.94	**Montefalco**															
14	110.71	65.91	133.23	155.02	142.54	135.22	130.11	58.30	106.86	78.46	86.01	113.04	79.56	**RIETI**														
15	125.01	80.31	147.63	169.42	156.94	149.62	144.51	72.70	121.26	92.86	100.41	127.44	93.96	32.95	**Poggio**													
16	134.30	89.50	156.82	178.61	166.13	158.81	153.70	81.89	130.45	102.05	109.60	136.63	103.15	23.39	31.20													
17	159.45	114.65	181.97	203.76	191.28	183.96	178.85	107.04	155.60	127.20	134.75	161.78	128.30	48.74	37.34													
18	131.77	87.07	154.39	176.18	163.70	156.38	151.27	79.46	128.02	99.62	107.17	134.20	100.72	36.54	9.60													
19	103.75	59.05	126.37	148.16	135.68	128.36	123.25	62.58	111.14	82.74	90.29	117.32	83.84	53.34	33.66													
20	36.30	39.56	82.18	78.01	60.90	58.21	55.80	27.32	73.19	11.67	8.92	78.38	8.65	85.62	100.02													
21	23.00	48.60	68.80	65.91	53.43	46.11	42.50	42.82	88.49	22.17	22.02	93.88	24.15	101.12	105.32													
22	73.80	77.06	85.86	71.70	23.40	51.90	82.90	64.82	110.69	49.17	46.42	115.88	46.15	123.12	137.52													
23	31.00	44.29	76.80	72.71	66.20	52.91	50.50	32.62	78.49	16.97	11.82	83.68	13.95	90.92	105.32													
24	58.30	61.56	104.10	87.20	38.90	67.40	77.80	49.33	95.19	33.67	30.92	100.38	30.65	107.62	122.02													
25	77.55	32.88	100.20	121.99	109.51	102.19	97.08	25.27	73.83	45.43	52.98	80.01	46.53	33.03	47.43													
26	88.28	43.58	110.90	132.69	120.21	112.89	107.78	49.73	98.29	69.89	77.44	104.47	70.99	57.49	67.30													
27	79.77	35.11	102.43	124.22	111.74	104.42	99.31	38.64	87.20	58.80	66.35	93.38	59.90	46.40	52.41													
28	85.63	35.20	66.70	138.98	125.63	119.11	95.05	93.35	141.91	86.43	69.79	148.09	66.11	101.11	115.51													
29	42.07	81.84	20.15	90.10	82.07	75.55	48.41	139.99	151.56	90.04	84.89	156.75	87.52	147.75	162.15													
30	62.23	58.60	43.39	115.58	102.23	95.71	71.65	116.75	165.31	110.20	105.05	179.99	89.51	124.51	138.91													

Digitized by Google

OLIOMETRICA

a i diversi Capoluoghi di *Pretura* cia di UMBRIA.

ESEMPIO SUL MODO DI TROVARE LE DISTANZE

Volendosi la distanza da RIETI a SPELLO, si scorre da RIETI in giù e da SPELLO nel senso orizzontale lungo le colonne ad essi corrispondenti; nell' incontro si legge 90.92 che è la distanza cercata.

Mirteto													
Rocca Sinibalda													
25.15	Orvinio già Canemorto												
28.60	28.54	Fara in Sabina											
64.05	71.00	33.26	Magliano Sabino										
109.21	134.56	106.78	89.90	FULIGNO									
124.71	149.86	122.28	105.40	15.50	Assisi								
146.71	171.86	144.28	127.40	37.50	53.00	Gualdo Tadino							
114.51	139.66	112.08	95.20	5.30	10.20	42.80	Spello						
131.21	156.36	128.78	111.90	22.00	37.50	15.50	27.30	Nocera Umbria					
56.62	81.77	54.19	37.31	52.59	68.09	90.09	57.89	74.59	TERNI				
81.08	106.23	78.65	38.83	77.05	92.55	114.55	82.35	114.55	24.46	Amelia			
69.99	95.19	67.56	23.94	65.96	81.46	103.46	71.26	87.96	13.37	14.89	Narni		
124.70	149.85	122.27	81.82	74.76	83.80	112.26	81.61	96.76	68.08	42.99	57.88	ORVIETO	
171.34	196.49	169.91	128.46	78.37	65.07	115.85	73.07	100.37	114.72	89.63	104.52	46.64	Città della Pieve
148.10	173.25	145.67	105.22	98.53	70.28	139.11	93.23	120.53	91.48	66.39	81.28	23.40	23.24	Ficulle

Digitized by Google

Digitized by Google

TABELLA DI CONCATENAZIONE

ossia TABELLA *delle distanze in chilometri tra i Capoluoghi di* Pretura *della Provincia di* Umbria *e i più prossimi Capoluoghi di* Pretura *delle Provincie limitrofe, onde poter passare dagl'Itinerari della stessa Provincia di* Umbria *agl'Itinerari delle Provincie attigue.*

PRETURE della Provincia di Umbria	PRETURE delle Provincie limitrofe		Distanza in Chilometri	Osservazioni
da Città di Castello . . . . *a*	S. Angelo in Vado	Provincia di PESARO ed URBINO	49,37	*Per San Giustino.*
da Gubbio	*a* Cagli	Provincia di PESARO ed URBINO	30,37	*Per Cantiano.*
da Gualdo Tadino	*a* Cagli	Provincia di PESARO ed URBINO	42,89	
da Gubbio . . . . . *a*	Sassoferrato	Provincia di Ancona	41,75	*Per Fabriano.*
	Fabriano	Provincia di Ancona	34,50	
da Gualdo Tadino . . . . . *a*	Fabriano	Provincia di Ancona	24,00	
da Gualdo Tadino . . . . . *a*	Matelica	Provincia di Macerata	45,75	*Tenendo la via da Soma Chil.* 25.50.
da Nocera Umbria . . . . *a*	Camerino	Provincia di Macerata	67,75	*Id. id.* » 23.75.
da Fuligno . . . . . *a*	Camerino	Provincia di Macerata	49,00	
da Trevi	*a* Visso	Provincia di Macerata	65,87	*Per Spoleto e Triponzio.*
da Norcia	*a* Visso	Provincia di Macerata	18,03	*Per Ancarano e Campi.*
da Norcia . . . . . *a*	Arquata del Tronto	Provincia di ASCOLI PICENO	41,78	*Per Canapine.*
da Norcia	*a* Accumoli	Prov. d'Abruzzo Ulter. II°	23,26	*Per Nottoria.*
da Cascia	*a* Accumoli	Prov. d'Abruzzo Ulter. II°	24,76	*Per Colmutino e Manigi.*
da Cascia . . . . . *a*	Leonessa	Prov. d'Abruzzo Ulter. II°	21,66	*Per S. Lucia.*
da Terni . . . . . *a*	Leonessa	Prov. d'Abruzzo Ulter. II°	32,66	*Per Polino.*
da Rieti . . . . . *a*	Leonessa	Prov. d'Abruzzo Ulter. II°	23,84	*Per Morro.*
	Cittaducale	Prov. d'Abruzzo Ulter. II°	8,40	*Diretta*
da Rocca Sinibalda . . . . *a*	Cittaducale	Prov. d'Abruzzo Ulter. II°	26,82	*Per Rieti.*
	Mercato	Prov. d'Abruzzo Ulter. II°	20,00	*Diretta.*
	Carsoli	Prov. d'Abruzzo Ulter. II°	32,78	*Id.*
da Orvinio già Canemorto . *a*	Carsoli	Prov. d'Abruzzo Ulter. II°	37,25	*Id.*
da Orvinio già Canemorto . *a*	Arsoli	Roma	14,90	*Per Riofreddo.*
	Tivoli	Roma	30,54	*Per Vicovaro e Licenzo.*
	Palombara	Roma	20,85	*Per Monte Flavio.*
da Rieti . . . . . *a*	Palombara	Roma	80,70	*Per Castelchiodato e Monte Rotondo.*
	Monte Rotondo	Roma	63,55	*Pel passo di Corese.*
	Roma	Roma	83,60	*Per la Via Quinzia.*
da Fara in Sabina . . . . . *a*	Palombara	Roma	43,00	*Per Castelchiodato e Monte Rotondo.*
	Monte Rotondo	Roma	25,90	*Pel passo di Corese.*
	Roma	Roma	46,00	*Id. id.*
	Casteln. di Porto	Roma	30,00	*Per l'osteria del Grillo.*

Digitized by Google

PRETURE della Provincia di **Umbria**	PRETURE delle Provincie limitrofe		Distanza in Chilometri	**Osservazioni**
da Poggio Mirteto . . . . . *a*	Monte Rotondo		32,90	*Pel passo di Corese.*
	Roma		53,00	*Per Montopoli ed il passo di Corese.*
	Casteln. di Porto		40,20	*Per l'osteria del Grillo.*
da Terni . . . . . *a*	Monte Rotondo		71,77	*Per Cantalupo.*
	Roma		106,00	*La distanza dicontro è misurata sulla strada nazionale. Percorrendo la strada provinciale, la distanza è di Chil. 91.88.*
	Castelnuovo		58,36	*Per Cantalupo.*
da Magliano Sabino . . . . *a*	Civita Castellana	Prov. di Roma	14,30	*Per Borghetto.*
	Gallese		12,30	*Per Ponte Felice.*
da Narni . . . . . *a*	Civita Castellana		35,20	*Per Otricoli.*
	Gallese		32,45	*Per Otricoli e Ponte Felice.*
	Orte		40,95	*Id. id.*
da Amelia . . . . . *a*	Orte		14,00	*Per la Barca di Orte.*
	Bassanello		19,37	*Id. id.*
	Bassano		16,40	*Id. di Giove.*
da Todi . . . . . *a*	Bassano		52,12	*Per Amelia e Giove.*
	Vitorchiano		68,42	*Per Bassano.*
	Bagnorea		44,20	*Per Baschi e Orvieto.*
da Orvieto . . . . . *a*	Bagnorea		25,95	
	Montefiascone		35,08	
	Bolsena		18,87	
da Ficulle . . . . . *a*	Acquapendente		46,27	
da Ficulle . . . . . *a*	Radicofani	Prov. di Siena	60,57	
da Città della Pieve . . . . . *a*	Radicofani		39,36	
da Città della Pieve . . . . *a*	Chiusi		9,81	
	Sarteano		18,28	*Per Chiusi.*
da Castiglione del Lago . . *a*	Chiusi		26,96	
	Chianciano		26,58	*Per Contea e Pozzuolo.*
	Montepulciano		26,53	
	Sinalunga		35,12	
da Castiglione del Lago . . *a*	Foiano della Chiana	Provincia di Arezzo	35,12	*Per Cammuccia.*
	Cortona		19,84	*Strada ruotabile.*
da Magione. . . . . *a*	Foiano della Chiana		44,89	
	Cortona		33,63	*Id.*
da Umbertide già Fratta . . *a*	Cortona		41,35	*Id.*
	Castiglione Fiorentino		56,23	*Id. e parte mulattiera.*
da Città di Castello . . . . *a*	Arezzo		40,94	*Per Citerna e Monte Varchi.*
	Borgo S. Sepolcro		14,22	*Strada ruotabile.*
	Castiglione Fiorentino		49,62	*Parte ruotabile e parte mulattiera.*
	Cortona		43,00	*Id. id.*

Digitized by Google

ITINERARI PARZIALI

DELL'ISOLA DI SICILIA

PROVINCIE

Caltanisetta
Catania
Girgenti
Messina
Palermo
Siracusa
Trapani

Digitized by Google

Digitized by Google

Provincia

DI

CALTANISETTA

CIRCONDARI

Caltanisetta - Piazza Armerina - Terranova di Sicilia

Da *Caltanisetta*

Destinazione	Numero delle Tappe	LUOGHI di TAPPA e Popolazione approssimativa	Distanza in Chilom. da Tappa a Tappa	COMUNI compresi fra Tappa e Tappa
				Pietraperzia
a PIAZZA ARMERINA	1	Barrafranca (9 m.)..	31 —	
	2	PIAZZA ARMERINA (22 m.)	32 —	
				Barrafranca
a TERRANOVA di SICILIA	1	Pietraperzia (11 m.)	19,35	
	2	Mazzarino (11 m.)...	18,60	Butera
	3	TERRANOVA DI SICILIA (14 m.)	26,80	

Da *Piazza Armerina*

Destinazione	Numero delle Tappe	LUOGHI di TAPPA e Popolazione approssimativa	Distanza in Chilom. da Tappa a Tappa	COMUNI compresi fra Tappa e Tappa
				Barrafranca
a TERRANOVA di SICILIA	1	Mazzarino (11 m.)...	17 —	
				Butera
	2	TERRANOVA DI SICILIA (14 m.)	26,80	

Digitized by Google

TAVOLA POLIOMETRICA

delle distanze in chilometri fra i diversi Capoluoghi di *Pretura* della Provincia di CALTANISETTA.

1	CALTANISETTA																	
2	40.19	Mussomeli																
3	8.93	31.26	San Cataldo															
4	19.35	28.28	28.28	Santa Caterina Villarmosa														
5	20.84	19.35	11.90	40.19	Serradifalco													
6	55.08	11.90	64.01	35.73	22.33	Villalba												
7	20.84	34.24	19.35	40.19	14.88	37.21	Sommatino											
8	49.12	69.97	58.50	69.22	47.64	67.00	37.21	PIAZZA ARMERINA										
9	46.15	86.34	86.34	34.24	67.00	69.97	67.00	26.89	Castrogiovanni									
10	53.59	77.41	63.27	73.70	50.61	74.43	44.66	7.44	23.82	Aidone								
11	19.35	59.55	28.28	38.70	40.19	74.43	19.35	29.03	65.50	33.50	Pietraperzia							
12	32.00	72.20	40.94	51.36	52.85	87.09	20.84	17.84	77.41	22.33	11.16	Barrafranca						
13	49.87	90.07	58.80	36.47	70.71	72.20	70.71	29.77	5.95	25.30	67.00	79.64	Calascibetta					
14	50.61	68.48	60.20	70.71	72.20	64.00	43.17	13.40	16.37	10.42	23.07	19.35	16.37	Valguarnera				
15	66.25	72.94	75.18	85.60	87.09	83.37	43.17	37.21	59.55	44.66	45.40	34.24	62.52	50.61	TERRANOVA DI SICILIA			
16	39.45	61.03	48.38	43.91	60.29	58.06	22.33	17.86	84.86	22.33	18.60	7.44	86.34	26.80	26.80	Mazzarino		
17	26.80	44.66	25.30	46.15	26.80	56.57	8.93	29.77	93.80	35.75	14.88	16.37	96.02	37.21	26.80	13.40	Riesi	
18	66.25	87.83	75.18	85.60	86.34	84.86	44.66	28.28	53.60	35.73	45.40	34.24	56.57	41.68	14.88	26.80	32.75	Niscemi
19	40.19	58.06	37.21	59.55	40.19	69.07	22.33	31.26	98.25	35.73	32.00	7.44	100.50	44.66	14.88	13.40	13.40	20.84	Butera

ESEMPIO SUL MODO DI TROVARE LE DISTANZE

Volendosi la distanza da AIDONE a RIESI, si scorre da AIDONE in giù e da RIESI nel senso orizzontale lungo le colonne ad essi corrispondenti; nell'incontro si legge 35.75 che è la distanza cercata.

Digitized by Google

TABELLA DI CONCATENAZIONE

ossia TABELLA *delle distanze in chilometri tra i Capoluoghi di* Pretura *della Provincia di* Caltanisetta *e i più prossimi Capoluoghi di* Pretura *delle Provincie limitrofe, onde poter passare dagl' Itinerari della stessa Provincia di* Caltanisetta *agl' Itinerari delle Provincie attigue.*

PRETURE della Provincia di Caltanisetta		PRETURE delle Provincie limitrofe		Distanza in Chilometri	Osservazioni
da Terranova di Sicilia	a	Vittoria	Provincia di Siracusa	27,00	
da Niscemi	a	Vittoria	Provincia di Siracusa	27,00	
da Niscemi	a	Chiaramonte	Provincia di Siracusa	33,00	
da Niscemi	a	Caltagirone	Provincia di Catania	17,83	*Mulattiera.*
		Mirabella Imbaccari	Provincia di Catania	22,50	
da Mazzarino	a	Caltagirone	Provincia di Catania	26,76	
		Mirabella Imbaccari	Provincia di Catania	22,30	*Id.*
da Piazza Armerina	a	Mirabella Imbaccari	Provincia di Catania	10,40	*Id.*
da Aidone	a	Rammacca	Provincia di Catania	26,01	*Id.*
da Aidone	a	Centuripe già Centurupi	Provincia di Catania	45,35	*Id.*
da Valguarnera	a	Centuripe già Centurupi	Provincia di Catania	42,12	*Id.*
da Castrogiovanni	a	Centuripe già Centurupi	Provincia di Catania	72,81	*Per Ragalbuto, Nissoria, Leonforte, Aggira.*
da Castrogiovanni	a	Leonforte	Provincia di Catania	23,77	*Rotabile.*
		Assoro già Asaro	Provincia di Catania	29,72	*Per Leonforte.*
da Calascibetta	a	Assoro già Asaro	Provincia di Catania	28,23	*Id.*
		Leonforte	Provincia di Catania	22,29	*Rotabile.*
da S. Caterina Villarmosa	a	Alimena	Prov. di Palermo	23,50	
		Petralia Soprana	Prov. di Palermo	24,00	
		Petralia Sottana	Prov. di Palermo	24,00	
		Polizzi Generosa	Prov. di Palermo	35,00	
da Calascibetta	a	Alimena	Prov. di Palermo	72,00	*Rotabile.*
da Villalba	a	Polizzi Generosa	Prov. di Palermo	26,50	
		Montemaggiore-Belsito	Prov. di Palermo	20,81	
		Castronovo di Sicilia	Prov. di Palermo	20,81	
da Mussomeli	a	Cammarata	Provincia di Girgenti	7,48	
		Grotte	Provincia di Girgenti	19,89	
da Serradifalco	a	Grotte	Provincia di Girgenti	30,00	
		Racalmuto	Provincia di Girgenti	28,00	
		Canicatti	Provincia di Girgenti	12,00	
da Sommatino	a	Canicatti	Provincia di Girgenti	11,89	
		Campobello di Licata	Provincia di Girgenti	8,92	
		Ravanusa	Provincia di Girgenti	8,92	
da Riesi	a	Ravanusa	Provincia di Girgenti	8,92	
		Licata	Provincia di Girgenti	26,76	
da Terranova di Sicilia	a	Licata	Provincia di Girgenti	24,00	

Digitized by Google

Digitized by Google

Provincia

DI

CATANIA

CIRCONDARI

Catania
Acireale
Caltagirone
Nicosia

Digitized by Google

Digitized by Google

Da *Catania*

Destinazione	Numero delle Tappe	LUOGHI di TAPPA e Popolazione approssimativa	Distanza in Chilom. da Tappa a Tappa	COMUNI compresi fra Tappa e Tappa
a ACIREALE	1	ACIREALE (35 m.)..	14,86	

Da *Catania* ad *Acireale* Chilom. 15 di ferrovia.

Destinazione	Numero delle Tappe	LUOGHI di TAPPA e Popolazione approssimativa	Distanza in Chilom. da Tappa a Tappa	COMUNI compresi fra Tappa e Tappa
a CALTAGIRONE	1	Lentini (9 m.).....	26,76	Scordia
	2	Palagonia (5 m.).....	21,17	
	3	CALTAGIRONE..... (24 m.)	29,73	
a NICOSIA				Misterbianco
	1	Paternò (15 m.).....	18,58	
				Licodia
				Biancavilla
	2	Adernò (13 m.).....	17,09	
	3	Ragalbuto (9 m.)....	23,78	
	4	Aggira (12 m.).....	13,38	
	5	NICOSIA (15 m.).. .	17,84	

Da *Acireale*

Destinazione	Numero delle Tappe	LUOGHI di TAPPA e Popolazione approssimativa	Distanza in Chilom. da Tappa a Tappa	COMUNI compresi fra Tappa e Tappa
a CALTAGIRONE	1	CATANIA (69 m.)....	14,86	
	2	Lentini (9 m.).....	26,76	
				Scordia
	3	Palagonia (5 m.).....	21,17	
	4	CALTAGIRONE..... (24 m.)	29,73	
a NICOSIA				*Acicatena*
				Aci S. Antonio
				Viagrande
				Trecastagne
	1	*Pedara* (3 m.).....	13,38	
				Nicolosi
				Belpasso
	2	Paternò (15 m.).....	19,33	
				Licodia
				Biancavilla
	3	Adernò (13 m.).....	17,09	
	4	Ragalbuto (9 m.).....	23,78	
	5	Aggira (12 m.).....	13,38	
	6	NICOSIA (15 m.).....	17,84	

Da *Caltagirone*

Destinazione	Numero delle Tappe	LUOGHI di TAPPA e Popolazione approssimativa	Distanza in Chilom. da Tappa a Tappa	COMUNI compresi fra Tappa e Tappa
a NICOSIA				*S. Michele di Ganzaria*
	1	PIAZZA ARMERINA (22 m.)	32 —	
	2	Castrogiovanni..... (15 m.)	26,80	
	3	Leonforte (12 m.)....	23,78	
				Nissoria
				Aggira
	4	NICOSIA (15 m.).....	17,84	

Digitized by Google

Digitized by Google

Digitized by Google

TAVOLA POL

delle distanze in Chilometri fra il
della Provincia

1	CATANIA															
2	18.58	Paternò														
3	52.03	33.45	Bronte													
4	8.92	17.84	41.63	Mascalucia												
5	13.38	22.30	46.08	10.40	Trecastagne											
6	35.68	17.09	16.35	25.27	29.73	Adernò										
7	14.86	7.43	32.70	8.92	14.86	16.35	Belpasso									
8	32.70	14.12	19.32	22.30	26.76	2.97	13.38	Biancavilla								
9	35.68	35.68	69.13	44.60	49.06	52.78	43.11	49.80	Scordia							
10	5.94	12.63	46.09	8.92	14.86	29.73	8.92	26.76	32.70	Misterbianco						
11	74.34	59.47	92.92	77.31	81.77	76.56	66.90	73.59	35.68	65.41	CALTAGIRONE					
12	44.60	41.63	75.08	53.52	57.98	58.72	49.06	55.75	8.92	35.68	31.22	Militello in Val di Catania				
13	65.41	65.41	98.87	73.34	78.77	82.51	72.85	79.54	28.24	56.49	34.22	19.32	Vizzini			
14	63.93	63.93	97.38	72.85	77.31	81.02	71.36	78.06	26.76	57.98	11.89	17.84	10.40	Granmichele		
15	57.98	53.52	86.97	65.41	69.87	70.62	60.95	67.65	17.84	44.60	25.27	13.38	13.38	11.89	Mineo	
16	71.36	68.39	101.84	80.28	84.74	85.48	75.82	82.51	35.68	68.39	11.89	26.76	32.70	20.81	26.76	Mirab
17	68.39	68.39	101.88	77.31	81.77	85.48	75.82	82.52	31.22	59.67	20.81	22.30	2.97	8.92	13.38	29.73
18	44.60	32.70	66.16	50.55	55.01	49.80	40.14	46.83	16.35	38.65	29.73	16.35	29.73	23.78	13.38	23.78
19	44.60	41.63	75.08	55.01	59.47	58.72	49.06	55.75	8.92	37.17	29.73	8.92	20.81	17.84	10.40	26.76
20	93.66	75.08	44.60	83.26	87.72	57.98	74.30	60.95	80.28	87.62	66.90	72.85	81.77	69.87	63.93	69.87
21	86.23	67.64	66.90	75.82	80.28	50.55	66.90	53.52	69.87	80.28	59.47	62.44	68.39	59.47	53.52	59.47
22	62.44	43.85	26.76	52.03	56.49	26.76	43.11	29.73	20.28	56.49	68.39	71.36	80.28	80.55	65.41	65.41
23	72.85	54.26	53.52	62.44	66.90	37.17	53.52	40.14	62.44	66.90	50.55	53.52	62.44	62.44	47.57	47.57
24	53.52	34.93	34.19	43.11	47.57	17.84	34.19	20.81	41.63	47.57	59.47	44.60	44.60	47.57	44.60	53.52
25	59.47	40.88	44.14	46 06	53.52	23.78	40.14	26.76	53.52	53.52	62.44	50.55	63.93	50.55	50.55	56.49
26	87.72	69.13	68.39	77.31	81.77	52.03	69.87	55.01	68 39	81.77	53.52	59.47	71.36	56.49	50.55	56.49
27	14.86	33.45	66.90	16.35	10.40	50.55	25.27	47.57	50.55	20.81	86.23	59.47	80.28	78.79	71.36	86.23
28	29.73	48.32	52.03	31.22	25.27	65.41	40.14	62.44	65.41	35.68	101.10	74.33	95.15	93.66	86.23	101.10
29	47.57	66.16	38.65	49.06	43.11	55.01	57.98	57.98	83.25	53.52	118.94	92.18	112.99	111.50	104.07	118.94
30	14.86	33.45	66.90	13.38	7.43	50.55	20.81	47.57	50.55	20.81	86.23	59.47	80.28	78.79	71.36	86.23
31	68.39	51.29	17.84	60.95	63.93	34.19	50.55	31.17	86.97	63.93	110.76	92.92	116.71	115.22	104.81	119.68
32	53.52	66.16	35.68	55.01	49.06	52.03	63.93	55.01	89.20	59.47	124.89	98.12	118.94	114.48	110.02	124.89

Digitized by Google

LIOMETRICA

i diversi Capoluoghi di *Pretura* di CATANIA.

ESEMPIO SUL MODO DI TROVARE LE DISTANZE

Volendosi la distanza da BRONTE a VIZZINI, si scorre da BRONTE in giù e da VIZZINI nel senso orizzontale lungo le colonne ad essi corrispondenti; nell'incontro si legge 98.87 che è la distanza cercata.

abella Imbaccari

3	**Licodia**																
8	26.76	**Rammacca**															
6	23.78	10.40	**Palagonia**														
7	78.80	57.98	63.93	**NICOSIA**													
7	68.39	47.57	53.52	17.84	**Leonforte**												
1	77.31	56.49	62.44	22.30	31.22	**Troina**											
7	59.47	38.65	44.60	17.84	13.38	17.84	**Aggira**										
2	57.98	26.76	38.65	49.06	41.63	28.24	28.24	**Centuripe già Centurupi**									
9	63.93	29.73	44.60	31.22	26.76	17.84	13.38	14.86	**Ragalbuto**								
9	65.41	44.60	50.55	23.78	5.94	32.70	14.86	43.11	28.24	**Assoro già Asaro**							
3	83.26	59.47	60.63	108.53	101.10	77.31	87.72	68.39	74.34	102.58	**ACIREALE**						
10	98.12	74.33	75.82	96.64	115.97	78.80	102.58	83.26	89.20	107.45	14.86	**Giarre**					
04	115.97	92.18	93.66	80.28	102.58	62.44	89.20	69.87	75.82	104.07	32.70	17.84	**Linguaglossa**				
3	83.26	59.67	60.93	108.53	101.10	77.31	87.72	68.39	74.34	102.58	2.97	17.84	35.68	**Aci Sant'Antonio**			
68	119.68	84.00	92.92	62.44	84.74	44.60	71.36	52.03	57.98	86.23	53.52	38.65	20.81	59.49	**Randazzo**		
89	118.94	98.12	99.61	80.28	102.58	62.44	89.20	69.87	75.82	104.07	38.65	23.78	5.94	41.62	17.84	**Castiglione di Sicilia**	

Digitized by Google

Digitized by Google

TABELLA DI CONCATENAZIONE

ossia TABELLA *delle distanze in chilometri tra i Capoluoghi di* Pretura *della Provincia di* Catania *e i più prossimi Capoluoghi di* Pretura *delle Provincie limitrofe, onde poter passare dagl' Itinerari della stessa Provincia di* Catania *agl' Itinerari delle Provincie attigue.*

PRETURE della Provincia di **Catania**	PRETURE delle Provincie limitrofe		Distanza in Chilometri	**Osservazioni**
da Giarre	*a* Taormina	Provincia di Messina	20,86	*Rotabile per Giardini e Fiumefreddo*
da Linguaglossa	*a* Taormina	Provincia di Messina	20,80	*Id. per Giardini e Piedimonte Etneo*
da Castiglione di Sicilia	*a* Taormina	Provincia di Messina	28,97	*Parte rotabile e parte mulattiera.*
da Castiglione di Sicilia	*a* Francavilla di Sicilia	Provincia di Messina	2,98	*Mulattiera.*
da Randazzo	*a* Francavilla di Sicilia	Provincia di Messina	16,25	*Id.*
da Randazzo	*a* Mont'Albano d'Elicona	Provincia di Messina	35,80	*Id. per Rocella Valdemone.*
da Randazzo	*a* Raccuia	Provincia di Messina	32,78	*Id. per Santa Domenica.*
da Randazzo	*a* Tortorici	Provincia di Messina	35,76	*Id. per Floresta.*
da Randazzo	*a* Cesarò	Provincia di Messina	23,84	*Id.*
da Bronte	*a* Cesarò	Provincia di Messina	13,41	*Id.*
da Troina	*a* Cesarò	Provincia di Messina	19,20	*Id.*
da Troina	*a* Capizzi	Provincia di Messina	18,00	*Id.*
da Nicosia	*a* Capizzi	Provincia di Messina	16,50	*Id.*
	Mistretta	Provincia di Messina	30,11	
da Nicosia	*a* Gangi	Provincia di Messina	27,81	*Secondo lo sviluppo che avrà la strada rotab.*
da Nicosia	*a* Petralia Soprana	Provincia di Palermo	24,21	
da Nicosia	*a* Alimena	Provincia di Palermo	39,15	*Mulattiera.*
da Leonforte	*a* Petralia Soprana	Provincia di Palermo	32,70	*Id.*
da Leonforte	*a* Alimena	Provincia di Palermo	27,01	*Id.*
da Leonforte	*a* Calascibetta	Provincia di Caltanisetta	22,29	*Rotabile.*
da Leonforte	*a* Castrogiovanni	Provincia di Caltanisetta	23 77	*Id.*
da Assoro già Asaro	*a* Calascibetta	Provincia di Caltanisetta	28,23	*Id passando per Leonforte.*
da Assoro già Asaro	*a* Castrogiovanni	Provincia di Caltanisetta	29,72	*Id. id.*
da Centuripe già Centurupi	*a* Castrogiovanni	Provincia di Caltanisetta	72,81	*Id. passando per Ragalbuto, Nissoria, Leonforte ed Aggira.*
da Centuripe già Centurupi	*a* Valguarnera	Provincia di Caltanisetta	42,12	*Mulattiera.*
da Centuripe già Centurupi	*a* Aidone	Provincia di Caltanisetta	45,35	*Id.*
da Rammacca	*a* Aidone	Provincia di Caltanisetta	26,01	*Id.*
da Mirabella Imbaccari	*a* Piazza Armerina	Provincia di Caltanisetta	10,40	*Id.*
da Mirabella Imbaccari	*a* Mazzarino	Provincia di Caltanisetta	22,30	*Id.*
da Mirabella Imbaccari	*a* Niscemi	Provincia di Caltanisetta	22,50	*Id.*
da Caltagirone	*a* Mazzarino	Provincia di Caltanisetta	26 76	
da Caltagirone	*a* Niscemi	Provincia di Caltanisetta	17,83	*Id.*
da Licodia	*a* Chiaramonte	Provincia di Siracusa	18,00	*Id.*
da Licodia	*a* Monterosso Almo	Provincia di Siracusa	12,00	*Id.*
da Vizzini	*a* Monterosso Almo	Provincia di Siracusa	9,00	*Id.*
da Vizzini	*a* Buccheri	Provincia di Siracusa	12,03	*La strada si trova in costruzione.*

Digitized by Google

PRETURE della Provincia di Catania	PRETURE delle Provincie limitrofe		Distanza in Chilometri	Osservazioni
da Militello in Val di Catania *a*	Francofonte	Prov. di Siracusa	11,00	*Mulattiera.*
da Scordia . . . . . *a*	Francofonte	Prov. di Siracusa	12,25	*Id.*
	Lentini	Prov. di Siracusa	12,25	*Id.*
da Catania . . . . . *a*	Lentini	Prov. di Siracusa	26,76	*Rotabile.*
	Augusta già Agosta	Prov. di Siracusa	53,52	*Id.*

ANNOTAZIONI

I°. Dal Circondario di *Catania*, si passa:

(*a*) Nel Circondario di Caltagirone, traversando verso *Sud* e *Sud-Ovest* le due grandi piane, che prendono nome dalle due città di Catania e Caltagirone. I Comuni di confine sono, nel Circondario di Catania: *Catania, Misterbianco, Motta Sant'Anastasia, Paternò, Scordia.* In quello di Caltagirone: *Palagonia, Rammacca* e *Militello.*

(*b*) Nel Circondario di Nicosia, percorrendo verso *Ovest* e *Nord-Ovest* la strada rotabile nazionale, che da Catania conduce a Palermo. I Comuni di confine sono, nel Circondario di Catania: *Paternò* ed *Adernò*; in quello di Nicosia: *Centuripe* e *Ragalbuto.*

(*c*) Nel Circondario di Acireale, transitando verso *Est* e *Nord-Est* la strada nazionale, che da Catania conduce rotabilmente in Messina, o quella a *Nord* anche rotabile, così detta del Bosco, che in Acireale si congiunge con la prima per Messina. I Comuni di confine sono, nel Circondario di Catania: *Catania, S. Gregorio, Viagrande*; in quello di Acireale: *Aci Castello, Aci Bonaccorso* ed *Aci Sant'Antonio.*

II°. Dal Circondario di *Caltagirone*, si passa:

(*d*) Nel Circondario di Catania, traversando di ritorno le linee indicate (*a*).

(*e*) Nel Circondario di Nicosia, partendo da *Palagonia, Mirabella, Rammacca* e *Raddusa*, e traversando le piane di Catania e Caltagirone, di *Catenanuova, Centuripe, Ragalbuto, Aggira, Assoro* e *Nissoria* verso *Nord.*

(*f*) Nel Circondario di Acireale, transitando pel Circondario di *Catania.*

III°. Dal Circondario di *Nicosia*, si passa:

(*g*) Nel Circondario di Catania, traversando di ritorno le linee indicate (*b*).

(*h*) Id. Caltagirone, traversando di ritorno quelle indicate (*e*).

(*i*) Id. Acireale, traversando il Circondario di *Catania*

IV°. Dal Circondario di *Acireale*, si passa:

(*l*) Nel Circondario di Catania, transitando di ritorno le linee indicate (*c*).

(*m*) Id. Caltagirone e Nicosia, traversando pure i Comuni del Circondario di Catania, cioè: per andare nel primo, i Comuni di *Catania, Misterbianco, Motta* e *Sant'Anastasia*; e per andare nel secondo, se dalla parte di *Sud-Est* i Comuni di *Catania, Misterbianco* e *Paternò*; se dalla parte di *Nord-Ovest*, avanti l'Etna, i Comuni di *Viagrande, Mascalucia, Belpasso* e *Paternò*, se di *Nord-Ovest*, dietro l'Etna, i Comuni di *Bronte* ed *Adernò.*

Digitized by Google

Provincia

DI

GIRGENTI

CIRCONDARI

Girgenti - Bivona - Sciacca

Da *Girgenti*

Destinazione	Numero delle Tappe	LUOGHI di TAPPA e Popolazione approssimativa	Distanza in Chilom. da Tappa a Tappa	COMUNI compresi fra Tappa e Tappa
a BIVONA	1	*Casteltermini* (8 m.)....	27 —	
	2	BIVONA (4 m.)	21 —	
				Raffadali
a SCIACCA	1	Cattolica (6 m.).....	27 —	
	2	Ribera (6 m.).....	16 —	
	3	SCIACCA (14 m.)....	18 —	

Da *Bivona*

Destinazione	Numero delle Tappe	LUOGHI di TAPPA e Popolazione approssimativa	Distanza in Chilom. da Tappa a Tappa	COMUNI compresi fra Tappa e Tappa
				Burgio
				Villafranca Sicula
a SCIACCA	1	Caltabellotta (6 m.).	24 —	
	2	SCIACCA (14 m.).....	18 —	

Digitized by Google

TAVOLA POLIOMETRICA

delle distanze in chilometri fra i diversi Capoluoghi di *Pretura* della Provincia di GIRGENTI.

1	GIRGENTI																					
2	19.00	Grotte																				
3	39.00	19.00	Canicatti																			
4	77.00	58.00	39.00	Licata																		
5	24.00	20.00	9.00	37.00	Naro																	
6	21.00	27.00	21.00	18.00	12.00	Palma di Montechiaro																
7	10.00	12.00	19.00	36.00	13.00	18.00	Favara															
8	27.00	36.00	55.00	65.00	55.00	53.00	42.00	Cattolica														
9	12.00	19.00	39.00	51.00	40.00	33.00	21.00	18.00	Raffadale													
10	55.00	37.00	16.00	28.00	18.00	22.00	31.00	73.00	56.00	Ravanusa												
11	21.00	39.00	55.00	55.00	43.00	42.00	30.00	13.00	19.00	73.00	Siculiana											
12	52.00	34.00	15.00	24.00	13.00	18.00	27.00	70.00	53.00	4.00	70.00	Campobello di Licata										
13	15.00	11.00	28.00	68.00	30.00	36.00	12.00	25.00	9.00	48.00	33.00	45.00	Aragona									
14	24.00	4.00	15.00	53.00	16.00	28.00	12.00	40.00	18.00	33.00	43.00	30.00	15.00	Racalmuto								
15	49.00	45.00	64.00	103.00	65.00	76.00	58.00	24.00	31.00	82.00	39.00	79.00	52.00	49.00	BIVONA							
16	61.00	56.00	74.00	100.00	76.00	88.00	70.00	37.00	46.00	92.00	49.00	89.00	52.00	61.00	21.00	Cammarata						
17	61.00	45.00	76.00	114.00	77.00	88.00	70.00	27.00	42.00	94.00	40.00	91.00	46.00	61.00	18.00	39.00	Burgio					
18	43.00	51.00	70.00	109.00	70.00	68.00	56.00	16.00	34.00	88.00	27.00	85.00	40.00	55.00	25.00	45.00	15.00	Ribera				
19	62.00	68.00	88.00	126.00	88.00	86.00	74.00	34.00	52.00	106.00	45.00	103.00	58.00	73.00	42.00	61.00	17.00	18.00	SCIACCA			
20	77.00	82.00	101.00	140.00	103.00	113.00	86.00	52.00	68.00	119.00	51.00	116.00	71.00	86.00	46.00	65.00	28.00	37.00	25.00	Santa Margherita di Belice		
21	77.00	82.00	101.00	140.00	103.00	113.00	89.00	49.00	67.00	119.00	59.00	116.00	71.00	86.00	49.00	68.00	31.00	33.00	15.00	12.00	Menfi	
22	73.00	76.00	95.00	134.00	97.00	107.00	82.00	46.00	61.00	113.00	58.00	110.00	65.00	80.00	36.00	56.00	19.00	31.00	21.00	9.00	18.00	Sambuca Zabut
23	53.00	58.00	77.00	116.00	79.00	80.00	62.00	27.00	45.00	98.00	40.00	92.00	48.00	62.00	24.00	46.00	10.00	13.00	18.00	27.00	27.00	19.00	Caltabellotta

ESEMPIO SUL MODO DI TROVARE LE DISTANZE

Volendosi la distanza da GROTTE a BIVONA, si scorre da GROTTE in giù, e da BIVONA nel senso orizzontale lungo, le colonne ad essi corrispondenti; nell' incontro si legge 45.00 che è la distanza cercata.

Digitized by Google

TABELLA DI CONCATENAZIONE

ossia TABELLA *delle distanze in chilometri tra i Capoluoghi di* Pretura *della Provincia di* Girgenti *e i più prossimi Capoluoghi di* Pretura *delle Provincie limitrofe, onde poter passare dagl' Itinerari della stessa Provincia di* Girgenti *agl' Itinerari delle Provincie attigue.*

PRETURE della Provincia di Girgenti	PRETURE delle Provincie limitrofe		Distanza in Chilometri	Osservazioni
da Licata . . . . . a	Terranova di Sicilia	Provincia di Caltanisetta	24,00	
	Riesi		26,76	
da Ravanusa . . . . . a	Riesi		8,92	
	Sommatino		8,92	
da Campobello di Licata . a	Sommatino		8,92	
da Canicatti . . . . . a	Sommatino		11,89	
	Serradifalco		12,00	
da Racalmuto . . . . . a	Serradifalco		28,00	
da Grotte . . . . . a	Serradifalco		30,00	
	Mussomeli		19,89	
da Cammarata . . . . . a	Mussomeli		7,48	
	Castronuovo di Sicilia	Prov. di Palermo	10,00	
da Bivona . . . . . a	Prizzi		25,00	
	Chiusa Sclafani		28,50	
da Burgio	a Chiusa Sclafani		16,50	
da Caltabellotta			20,50	
da Sambuca Zabut			23,50	
da S. Margherita di Belice. .			50,00	
da S. Margherita di Belice . a	Gibellina	Provincia di Trapani	15,05	
	Partanna		21,49	
da Menfi . . . . . a	Partanna		20,77	
	Castelvetrano		21,60	

Le Isole di Lampedusa, Linosa e lo scoglio detto il Lampione, situate a mezzogiorno del parallelo di Malta, essendo amministrativamente frazioni del Comune di Girgenti, si danno le seguenti

DISTANZE PER ACQUA IN CHILOM. DA CENTRO A CENTRO.

DALLE ISOLE DI	Al centro della città di Girgenti *Chilometri*	Al *Caricatore* del Molo di Girgenti *Chilometri*
Lampedusa	181	172
Linosa	145	136
Lampione	193	184

Digitized by Google

Digitized by Google

Provincia

DI

MESSINA

CIRCONDARI

Messina
Castroreale
Mistretta
Patti

Milazzo (*Fortezza*)

Digitized by Google

Digitized by Google

Da *Messina*

Destinazione	Numero delle Tappe	LUOGHI di TAPPA e Popolazione approssimativa	Distanza in Chilom. da Tappa a Tappa	COMUNI compresi fra Tappa e Tappa
a CASTROREALE				Gesso
	1	*Spadafora S. Martino* (3 m.)	25 —	
	2	CASTROREALE.... (8 m.)	26, 50	
a MISTRETTA				Gesso
	1	*Spadafora S. Martino* (3 m.)	25 —	
	2	Barcellona Pozzo di Gatto (20 m.)	20 —	
				Falcone
				Oliveri
	3	PATTI (Marina).... (8 m.)	30 —	
				Gioiosa Marina
				Brolo
	4	*Capo d'Orlando Marina* (1 m.)	28 —	
	5	S. Agata di Militello (4 m.)	16 —	
	6	*Caronia* (4 m.).....	19 —	
				S. Stefano di Camastra
	7	MISTRETTA (11 m.)	29 —	
a PATTI				Gesso
	1	*Spadafora S. Martino* (3 m.)	25 —	
	2	Barcellona Pozzo di Gatto (20 m.)	20 —	
				Falcone
				Oliveri
	3	PATTI (8 m.).....	30 —	
a MILAZZO (Fortezza)				Gesso
	1	*Spadafora S. Martino* (3 m.)	25 —	
	2	Milazzo (10 m.)..... (Fortezza)	15 —	

Da *Castroreale*

Destinazione	Numero delle Tappe	LUOGHI di TAPPA e Popolazione approssimativa	Distanza in Chilom. da Tappa a Tappa	COMUNI compresi fra Tappa e Tappa
a MISTRETTA	1	*Falcone* (1 m.).....	21 —	
				Oliveri
	2	PATTI (Marina).... (8 m.)	18 —	
				Gioiosa Marina
				Brolo
	3	*Capo d'Orlando Marina* (1 m.)	28 —	
	4	S. Agata di Militello (4 m.)	16 —	
	5	*Caronia* (4 m.).....	19 —	
				S. Stefano di Camastra
	6	MISTRETTA (11 m.)	29 —	
PATTI	1	*Falcone* (1 m.).....	21 —	
				Oliveri
	2	PATTI (8 m.).....	18 —	

Da *Mistretta*

Destinazione	Numero delle Tappe	LUOGHI di TAPPA e Popolazione approssimativa	Distanza in Chilom. da Tappa a Tappa	COMUNI compresi fra Tappa e Tappa
a PATTI				S. Stefano di Camastra
	1	*Caronia* (4 m.).....	29 —	
	2	S. Agata di Militello (4 m.)	19 —	
	3	*Capo d'Orlando Marina* (1 m.)	16 —	
				Brolo
				Gioiosa Marina
	4	PATTI (8 m.).....	28 —	

Digitized by Google

TABELLA DI CONCATENAZIONE

ossia TABELLA *delle distanze in chilometri tra i Capoluoghi di* Pretura *della Provincia di* Messina *e i più prossimi Capoluoghi di* Pretura *delle Provincie limitrofe, onde poter passare dagl' Itinerari della stessa Provincia di* Messina *agl' Itinerari delle Provincie attigue.*

PRETURE della Provincia di Messina	PRETURE delle Provincie limitrofe		Distanza in Chilometri	Osservazioni
da Taormina . . . . . *a*	Giarre	Provincia di Catania	20,86	*Rotabile, per Giardini e Fiumefreddo.*
	Linguaglossa		20,80	*Id. id. e Piedimonte Etneo.*
	Castiglione di Sicilia		28,97	*Dei quali Chil.* 17.88 *rotabili traversando i Comuni di cui sopra, sino a Linguaglossa, il resto mulattiera.*
da Francavilla di Sicilia . . *a*	Castiglione di Sicilia		2,98	*Strada mulattiera.*
	Randazzo		16,25	*Dei quali Chil.* 10.43 *mulattiera praticabile nell'inverno, e Chil.* 4.47 *rotabile attraverso il Comune di Moio, ed a poca distanza vi sono Malvagna e Roccella.*
da Montalbano d'Elicona . .	*a* Randazzo		35,80	*Mulattiera per Rocella Valdemone.*
da Raccuia			32,78	*Id. Santa Domenica.*
da Tortorici			35,76	*Id. Floresta.*
da Cesarò			23,84	*Id. di difficile transito nell'inverno.*
da Cesarò . . . . . *a*	Bronte		13,41	*Id. id.*
	Troina		19,20	*Id. id.*
da Capizzi . . . . . *a*	Troina		18,00	*Come sopra; si può toccare Cerami allungandosi di poco.*
	Nicosia		16,50	*Mulattiera di difficile transito nell'inverno.*
da Mistretta . . . . . *a*	Nicosia		30,11	*Id. praticabile nell'estate.*
da Mistretta . . . . . *a*	Gangi	Prov. di Palermo	26,82	*Id. id.*
	S.MauroCastelverde		22,35	*Id. id.*
da S. Stefano di Camastra . *a*	Castelbuono		34,19	*Id. dei quali Chil.* 17.84 *si percorrono sulla traccia aperta dalla strada Messina-Marine. Si attraversa la marina di Tusa ed il Castel di Tusa.*
	S.MauroCastelverde		22,50	
	Cefalù		35,68	*Vi sono Chil.* 17.84 *rotabili, il resto come sopra.*

L'ultima delle Preture del Circondario di Messina è Lipari. È composta d'un solo Comune, che comprende tutte quante le Isole Eolie, situate al Nord di Messina; si danno perciò le seguenti

DISTANZE PER ACQUA IN CHILOM. E DA CENTRO A CENTRO.

DALL' ISOLA DI	AL PORTO DI		
	LIPARI	MESSINA	PALERMO
Lipari	"	74. 80	163. 90
Vulcano	13. 41	74. 50	163. 90
Saline	17. 88	92. 38	160. 75
Filicuri	53. 64	122. 14	113. 30
Alicuri	67. 05	139. 05	103. 90
Panaria	26. 82	59. 60	208. 60
Basiluzzo	26. 82	52. 30	214. 70
Stromboli	44. 70	59. 60	208. 60

Digitized by Google

Digitized by Google

TA

delle distanze in chil

della

1	**MESSINA**														
2	2.25	**Gazzi**													
3	10.00	7.75	**Galati**												
4	15.00	17.25	22.75	**Gesso**											
5	4.00	6.25	14.00	19.00	**Pace**										
6	48.00	45.25	53.00	28.00	47.00	**Milazzo**									
7	22.00	19.75	12.00	37.00	26.00	65.00	**Alì**								
8	31.00	33.25	41.00	16.00	35.00	30.00	59.00	**Rametta**							
9	40.00	42.25	50.00	25.00	44.00	9.00	68.00	24.00	**Santa Lucia del Mela**						
10	107.00	109.25	117.00	64.00	105.00	36.00	132.00	61.00	46.00	**Lipari** (isole)					
11	51.00	53.25	61.00	36.00	55.00	15.00	74.00	34.00	15.00	51.00	**CASTROREALE**				
12	45.00	47.25	55.00	30.00	49.00	9.00	67.00	28.00	9.00	45.00	6.00	**Barcellona Pozzo di**			
13	65.00	67.25	75.00	50.00	69.00	30.00	93.00	49.00	30.00	59.00	24.00	21.00	**Novara di Sici**		
14	45.00	42.75	35.00	60.00	49.00	64.00	31.00	80.00	64.00	113.00	56.00	56.00	42.00	**Taormin**	
15	34.00	31.75	24.00	49.00	38.00	45.00	16.00	65.00	45.00	139.00	36.00	36.00	36.00	21.00	S
16	59.00	56.75	49.00	74.00	63.00	45.00	48.00	64.00	54.00	81.00	36.00	36.00	18.00	21.00	39
17	84.00	86.25	94.00	69.00	88.00	48.00	113.00	67.00	48.00	70.00	36.00	39.00	24.00	56.00	71
18	71.00	73.25	81.00	56.00	75.00	35.00	63.00	56.00	36.00	51.00	36.00	30.00	27.00	86.00	74
19	104.00	106.25	114.00	89.00	108.00	77.00	104.00	98.00	77.00	73.00	74.00	68.00	68.00	125.00	83
20	114.00	116.25	124.00	99.00	118.00	63.00	89.00	83.00	63.00	58.00	58.00	52.00	52.00	110.00	100
21	103.00	105.25	113.00	88.00	107.00	64.00	91.00	85.00	64.00	61.00	61.00	55.00	55.00	113.00	100
22	89.00	91.25	99.00	74.00	93.00	49.00	76.00	70.00	49.00	74.00	70.00	64.00	63.00	95.00	112
23	116.00	118.25	126.00	106.00	125.00	80.00	138.00	101.00	81.00	79.00	91.00	85.00	72.00	160.00	118
24	169.00	171.25	179.00	154.00	173.00	126.00	125.00	147.00	126.00	97.00	123.00	117.00	117.00	109.00	134
25	152.00	154.25	162.00	137.00	156.00	113.00	152.00	134.00	113.00	80.00	110.00	104.00	104.00	162.00	141
26	147.00	149.25	159.00	132.00	151.00	116.00	85.00	103.00	82.00	134.00	113.00	107.00	89.00	65.00	82
27	128.00	130.25	138.00	113.00	132.00	88.00	128.00	110.00	89.00	103.00	86.00	80.00	80.00	137.00	128
28	126.00	128.25	136.00	111.00	130.00	109.00	110.00	129.00	109.00	120.00	128.00	134.00	135.00	91.00	10

Digitized by Google

TAVOLA POLIOMETRICA

hilometri fra i diversi Capoluoghi di *Pretura*

lla Provincia di MESSINA.

ESEMPIO SUL MODO DI TROVARE LE DISTANZE

Volendosi la distanza da Alì a Patti, si scorre da Alì in giù e da Patti nel senso orizzontale lungo le colonne ad essi corrispondenti; nell'incontro si legge 63.00 che è la distanza cercata.

di Gatto

Sicilia

mina

Savoca													
39.00	Francavilla di Sicilia												
71.00	42.00	Montalbano d'Elicona											
74.00	54.00	27.00	PATTI										
83.00	52.00	63.00	33.00	Tortorici									
100.00	88.00	40.00	21.00	30.00	Sant'Angelo di Brolo								
106.00	56.00	45.00	30.00	18.00	19.00	Naso							
112.00	56.00	27.00	18.00	18.00	12.00	21.00	Raccuia						
118.00	87.00	66.45	45.00	35.00	39.00	29.83	39.45	Sant'Agata di Militello					
134.00	92.00	98.00	98.00	70.00	80.00	59.00	83.00	53.00	MISTRETTA				
141.00	73.00	83.00	82.00	56.00	67.00	49.00	70.00	36.00	17.00	Santo Stefano di Camastra			
82.00	49.00	70.00	79.00	45.00	70.00	52.00	45.00	43.00	45.00	54.00	Cesarò		
128.00	77.00	59.00	54.00	34.00	43.00	25.00	46.00	12.00	40.00	27.00	27.00	San Fratello	
104.00	74.00	97.00	77.00	88.00	98.00	80.00	101.00	39.00	18.00	27.00	27.00	27.00	Capizzi

Digitized by Google

Digitized by Google

Provincia

DI

PALERMO

CIRCONDARI

Palermo
Cefalù
Corleone
Termini Imerese

Digitized by Google

Digitized by Google

Da *Palermo*

Destinazione	Numero delle Tappe	LUOGHI di TAPPA e Popolazione approssimativa	Distanza in Chilom. da Tappa a Tappa	COMUNI compresi fra Tappa e Tappa
a CEFALU'	1	Bagheria (13 m.).....	13,50	*Ficarazzi*
				Trabia
	2	TERMINI IMERESE (26 m.)	24 —	
	3	*Campofelice* (1 m.).....	21 —	
	4	CEFALU' (12 m.).....	15,50	

L'Itinerario sopra descritto si può percorrere sino a *Termini Imerese* in ferrovia (Chilom. 37).

a CORLEONE				*Villabate già Abate*
				Misilmeri
	1	Marineo (8 m.).....	25,50	
	2	CORLEONE (15 m.).	27 —	

a TERMINI IMERESE				*Ficarazzi*
	1	Bagheria (13 m.).....	13,50	*Trabia*
	2	TERMINI IMERESE (26 m.)	24 —	

Da *Palermo* a *Termini Imerese* Chilom. 37 di ferrovia.

Da *Cefalù*

Destinazione	Numero delle Tappe	LUOGHI di TAPPA e Popolazione approssimativa	Distanza in Chilom. da Tappa a Tappa	COMUNI compresi fra Tappa e Tappa
a CORLEONE	1	Collesano (5 m.).....	21 —	*Lascari*
	2	Montemaggiore Belsito (6 m.)	24 —	*Aliminusa*
	3	*Roccapalumba* (2 m.).	13,50	Alia
	4	CORLEONE (15 m.).	34 —	*Vicari*

a TERMINI IMERESE	1	*Campofelice* (1 m.).....	15,50	
	2	TERMINI IMERESE (26 m.)	21 —	

Da *Corleone*

a TERMINI IMERESE				Mezzojuso
	1	Ciminna (5 m.).....	33 —	Caccamo
	2	TERMINI IMERESE (26 m.)	19,50	

Digitized by Google

TABELLA DI CONCATENAZIONE

ossia TABELLA *delle distanze in chilometri tra i Capoluoghi di* Pretura *della Provincia di* Palermo *e i più prossimi Capoluoghi di* Pretura *delle Provincie limitrofe, onde poter passare dagl' Itinerari della stessa Provincia di* Palermo *agl' Itinerari delle Provincie attigue.*

PRETURE della Provincia di Palermo	PRETURE delle Provincie limitrofe		Distanza in Chilometri	Osservazioni
da Cefalù	*a* S. Stefano di Camastra	Provincia di Messina	35,68	*Vi sono chilom.* 17,84 *ruotabili, il resto mulattiera.*
da Castelbuono	*a* S. Stefano di Camastra	Provincia di Messina	34,19	*Mulattiera.*
da Gangi	*a* Mistretta	Provincia di Messina	26,82	*Mulattiera, praticabile nell'estate.*
da S. Mauro Castelverde	*a* S. Stefano di Camastra	Provincia di Messina	22,50	
da S. Mauro Castelverde	*a* Mistretta	Provincia di Messina	22,35	*Id. id.*
da Gangi	*a* Nicosia	Provincia di Catania	27,81	*Secondo lo sviluppo che avrà la strada ruotabile.*
da Petralia Soprana	*a* Nicosia	Provincia di Catania	24,21	
da Alimena	*a* Nicosia	Provincia di Catania	39,15	*Mulattiera.*
da Petralia Soprana	*a* Leonforte	Provincia di Catania	32,70	
	Leonforte	Provincia di Catania	27,01	*Id.*
da Alimena	*a* Calascibetta	Prov. di Caltanisetta	72,00	*Ruotabile.*
da Alimena	*a* S. Caterina Villarmosa	Prov. di Caltanisetta	23,50	
da Petralia Soprana	*a* S. Caterina Villarmosa	Prov. di Caltanisetta	24,00	
da Petralia Sottana	*a* S. Caterina Villarmosa	Prov. di Caltanisetta	24,00	
da Polizzi Generosa	*a* S. Caterina Villarmosa	Prov. di Caltanisetta	35,00	
da Polizzi Generosa	*a* Villalba	Prov. di Caltanisetta	26,50	
da Montemaggiore Belsito	*a* Villalba	Prov. di Caltanisetta	20,81	
da Castronovo di Sicilia	*a* Villalba	Prov. di Caltanisetta	20,81	
da Castronovo di Sicilia	*a* Cammarata	Prov. di Girgenti	10,00	
da Prizzi	*a* Bivona	Prov. di Girgenti	25,00	
da Chiusa Sclafani	*a* Bivona	Prov. di Girgenti	28,50	
da Chiusa Sclafani	*a* Burgio	Prov. di Girgenti	16,50	
da Chiusa Sclafani	*a* Caltabellotta	Prov. di Girgenti	20,50	
da Chiusa Sclafani	*a* Sambuca Zabut	Prov. di Girgenti	23,50	
da Chiusa Sclafani	*a* S. Margherita di Belice	Prov. di Girgenti	50,00	
da Bisacquino	*a* Gibellina	Prov. di Trapani	36,00	
da Chiusa Sclafani	*a* Gibellina	Prov. di Trapani	37,05	
da Corleone	*a* Gibellina	Prov. di Trapani	84,00	
da Corleone	*a* Calatafimi	Prov. di Trapani	112,00	
da Corleone	*a* Alcamo	Prov. di Trapani	74,50	
da Piana dei Greci	*a* Alcamo	Prov. di Trapani	36,27	
da Partinico	*a* Alcamo	Prov. di Trapani	19,77	

Digitized by Google

BRITISH
11 NO 69
MUSEUM

Digitized by Google

TAVOLA P

delle distanze in chilometri fr
della Provinc

1	PALERMO															
2	6.00	Monreale														
3	27.00	22.50	Partinico													
4	25.50	19.50	15.00	Carini												
5	13.50	19.50	40.50	39.00	Bagheria											
6	13.50	19.50	40.50	39.00	18.00	Misilmeri										
7	24.00	30.00	27.00	54.00	37.00	37.50	Piana dei Greci									
8	25.50	31.50	33.00	51.00	30.00	13.50	15.00	Marineo								
9	36.00	43.50	63.00	61.50	24.00	40.50	60.00	54.00	TERMINI IMERESE							
10	70.50	79.50	99.00	91.50	75.00	58.50	90.00	60.00	28.50	Alia						
11	31.50	49.50	61.50	60.00	33.00	24.00	31.50	16.50	19.50	45.00	Ciminna					
12	61.50	67.50	90.00	87.00	49.50	48.00	52.50	37.50	21.00	10.50	21.00	Montemaggiore Belsito				
13	45.00	52.50	73.50	70.50	33.00	24.00	69.00	22.50	9.00	19.50	12.00	15.00	Caccamo			
14	37.50	43.50	64.50	63.50	46.50	22.50	45.00	22.50	33.00	28.50	15.00	34.00	24.00	Mezzoiuso		
15	63.00	69.00	96.00	88.50	67.50	49.50	58.50	48.00	36.00	36.00	37.50	19.50	28.50	36.00	Lercara	
16	78.00	87.00	112.50	105.00	82.50	66.00	87.00	66.00	45.00	19.50	57.00	27.00	42.00	55.50	16.50	Ca
17	73.50	78.00	99.00	97.50	58.50	72.00	82.50	60.00	36.00	48.00	57.00	40.50	45.00	60.00	58.50	64.
18	94.50	97.50	118.50	117.00	91.50	79.50	93.00	78.00	60.00	51.00	64.50	45.00	55.50	78.00	46.50	58.
19	91.50	85.50	106.50	105.00	91.50	82.50	84.00	70.50	43.50	48.00	55.50	42.00	46.50	69.00	55.50	63.
20	63.00	69.00	90.00	88.50	63.00	52.50	66.00	51.00	33.00	30.00	37.50	24.00	28.50	52.50	37.50	40.
21	79.50	78.00	99.00	97.50	70.50	64.50	78.00	63.00	42.00	33.00	46.50	24.00	37.50	57.00	40.50	51.
22	82.50	88.50	109.50	108.00	81.00	75.00	88.50	73.50	52.50	43.50	57.00	34.50	48.00	67.50	51.00	64.
23	88.50	87.50	108.00	106.50	88.50	73.50	87.50	72.00	51.00	42.00	55.50	33.00	46.50	66.00	49.50	60.
24	94.50	99.00	120.00	118.50	82.50	82.50	88.00	75.00	57.00	46.50	63.00	42.00	66.00	69.50	49.00	45.
25	100.50	106.50	127.50	126.00	90.00	84.00	100.50	82.50	60.00	61.50	69.00	58.50	60.00	84.00	69.00	72.
26	58.50	64.50	54.00	84.00	43.50	39.00	33.00	27.00	49.50	40.50	33.00	49.50	48.00	15.00	36.00	40.
27	78.00	90.00	79.50	109.50	73.50	64.50	58.50	52.50	48.00	27.00	27.00	52.50	39.00	18.00	18.00	18.
28	76.50	82.50	72.00	102.00	76.50	57.00	51.00	45.00	64.50	45.00	45.00	52.50	55.50	30.00	36.00	36.
29	82.50	88.50	78.00	108.00	82.50	61.50	57.00	49.50	45.00	45.00	48.00	54.00	60.00	39.00	39.00	39.

Digitized by Google

OLIOMETRICA

fra i diversi Capoluoghi di *Pretura*

ncia di **Palermo.**

ESEMPIO SUL MODO DI TROVARE LE DISTANZE

Volendosi la distanza da Carini a Cefalù, si scorre da Carini in giù e da Cefalù nel senso orizzontale lungo le colonne ad essi corrispondenti; nell' incontro si legge 97.50 che è la distanza cercata.

ari **Friddi**

Castronuovo di Sicilia

64.50	**CEFALU'**											
58.50	18.00	**Gangi**										
63.00	40.50	22.50	**Castelbuono**									
40.50	21.00	31.50	18.00	**Collesano**								
51.00	36.00	21.00	24.00	13.50	**Polizzi Generosa**							
64.50	37.50	9.00	19.50	24.00	10.50	**Petralia Soprana**						
60.00	36.00	10.50	18.00	22.00	9.00	1.50	**Petralia Sottana**					
45.00	48.00	15.00	13.50	21.00	18.00	15.00	13.50	**Alimena**				
72.00	31.50	15.00	13.50	31.50	33.00	24.00	25.50	30.00	**San Mauro Castelverde**			
40.50	75.00	90.00	84.00	69.00	63.00	73.50	72.00	79.50	99.50	**CORLEONE**		
48.00	79.50	70.50	73.50	55.50	55.50	66.00	64.50	63.00	91.50	19.50	**Prizzi**	
36.00	87.00	94.50	102.00	78.50	72.50	82.50	84.00	84.00	105.00	18.00	19.50	**Bisacquino**
39.00	87.00	88.50	96.50	76.50	72.50	82.50	81.00	78.00	105.00	24.00	19.50	4.50 **Chiusa Sclafani**

Digitized by Google

Digitized by Google

Provincia

DI

SIRACUSA

CIRCONDARI

Siracusa - Modica - Noto

Da *Siracusa*

Destinazione	Numero delle Tappe	LUOGHI di TAPPA e Popolazione approssimativa	Distanza in Chilom. da Tappa a Tappa	COMUNI compresi fra Tappa e Tappa
				Avola
a MODICA	1	NOTO (15 m.)..	33 —	
				Rosolini
	2	Spaccaforno (8 m.).	23 —	
	3	MODICA (31 m.).....	19 —	
				Avola
a NOTO	1	NOTO (15 m.).....	33 —	

Da *Modica*

Destinazione	Numero delle Tappe	LUOGHI di TAPPA e Popolazione approssimativa	Distanza in Chilom. da Tappa a Tappa	COMUNI compresi fra Tappa e Tappa
a NOTO	1	Spaccaforno (8 m.)..	19 —	Rosolini
	2	NOTO (15 m.).....	23 —	

Digitized by Google

TAVOLA POLIOMETRICA

delle distanze in chilometri fra i diversi Capoluoghi di *Pretura* della Provincia di SIRACUSA.

1	SIRACUSA																					
2	48.00	Augusta già Agosta																				
3	13.50	27.00	Floridia																			
4	62.00	48.00	48.00	Francofonte																		
5	54.50	36.00	51.00	12.00	Lentini																	
6	20.50	20.00	17.00	33.00	27.00	Melilli																
7	30.00	22.00	16.50	21.00	18.00	10.50	Sortino															
8	75.50	108.00	55.50	51.00	122.00	96.00	46.50	MODICA														
9	82.50	63.00	46.50	36.00	42.00	45.00	34.50	24.00	Chiaramonte													
10	108.50	78.00	62.00	48.00	57.00	60.00	50.00	33.00	15.00	Comiso												
11	73.50	54.00	39.00	27.00	36.00	36.00	25.50	30.00	9.00	24.00	Monterosso Almo											
12	90.50	138.00	45.00	39.00	137.00	111.00	45.00	15.00	12.00	18.00	18.00	Ragusa										
13	83.50	131.00	83.00	60.00	130.00	104.00	55.50	10.00	36.00	28.50	42.00	25.00	Scicli									
14	56.50	104.00	56.00	69.00	103.00	77.00	64.50	19.00	46.00	52.00	51.00	34.00	26.00	Spaccaforno								
15	100.50	81.00	67.50	55.50	60.00	63.00	52.50	41.00	18.00	9.00	27.00	27.00	52.00	61.00	Vittoria							
16	33.00	81.00	33.00	62.00	80.00	54.00	45.00	42.00	45.00	75.00	41.00	57.00	50.00	23.00	83.00	NOTO						
17	25.00	72.00	24.00	71.00	71.00	45.00	42.00	51.00	54.00	84.00	50.00	66.00	59.00	32.00	92.00	9.00	Avola					
18	64.50	112.50	51.00	16.50	21.00	27.00	16.50	39.00	18.00	33.00	9.00	27.00	52.00	45.00	36.00	46.00	55.00	Buccheri				
19	36.00	34.50	22.50	21.00	24.00	19.50	9.00	39.00	25.50	43.00	16.50	30.00	48.00	46.50	45.00	36.00	45.00	7.50	Ferla			
20	53.50	101.00	53.00	82.00	100.00	74.00	66.00	44.00	66.00	77.00	62.00	59.00	52.00	25.00	85.00	21.00	28.00	67.00	57.00	Pachino		
21	45.00	45.00	31.50	36.00	40.50	28.50	18.00	28.50	18.00	33.00	13.50	21.00	38.00	36.00	36.00	27.00	36.00	19.50	10.50	48.00	Palazzolo Acreide	
22	49.50	97.00	49.00	78.00	96.00	70.00	61.00	26.00	53.00	59.00	59.00	41.00	34.00	7.00	67.00	16.00	25.00	62.00	43.50	18.00	38.00	Rosolini

ESEMPIO SUL MODO DI TROVARE LE DISTANZE

Volendosi la distanza da LENTINI a NOTO, si scorre da LENTINI in giù, e da NOTO nel senso orizzontale lungo le colonne ad essi corrispondenti; nell' incontro si legge 80.00 che è la distanza cercata.

Digitized by Google

TABELLA DI CONCATENAZIONE

ossia TABELLA *delle distanze in chilometri tra i Capoluoghi di* Pretura *della Provincia di* Siracusa *e i più prossimi Capoluoghi di* Pretura *delle Provincie limitrofe, onde poter passare dagl' Itinerari della stessa Provincia di* Siracusa *agl' Itinerari delle Provincie attigue.*

PRETURE della Provincia di Siracusa	PRETURE delle Provincie limitrofe		Distanza in Chilometri	Osservazioni
da Augusta già Agosta	*a* Catania	Provincia di Catania	53,52	*Ruotabile.*
da Lentini	*a* Catania	Provincia di Catania	26,76	*Id.*
da Lentini	*a* Scordia	Provincia di Catania	12,25	*Mulattiera.*
da Francofonte	*a* Scordia	Provincia di Catania	12,25	*Id.*
da Francofonte	*a* Militello in Val di Catania	Provincia di Catania	11,00	*Id.*
da Buccheri	*a* Vizzini	Provincia di Catania	12,03	*La strada si trova in costruzione.*
da Monterosso Almo	*a* Vizzini	Provincia di Catania	9,00	*Mulattiera.*
da Monterosso Almo	*a* Licodia	Provincia di Catania	12,00	*Id.*
da Chiaramonte	*a* Licodia	Provincia di Catania	18,00	*Id.*
da Chiaramonte	*a* Niscemi	Provincia di CALTANISSETTA	33,00	
da Vittoria	*a* Niscemi	Provincia di CALTANISSETTA	27,00	
da Vittoria	*a* Terranova di Sicilia	Provincia di CALTANISSETTA	27,00	

Digitized by Google

Digitized by Google

Provincia

DI

TRAPANI

CIRCONDARI

Trapani - Alcamo - Mazzara del Vallo

Da *Trapani*

Destinazione	Numero delle Tappe	LUOGHI di TAPPA e Popolazione approssimativa	Distanza in Chilom. da Tappa a Tappa	COMUNI compresi fra Tappa e Tappa
ad ALCAMO	1	Calatafimi (9 m.).....	38,16	
	2	ALCAMO (20 m.)....	15,91	
a MAZZARA del VALLO				*Xitta*
				Paceco
	1	Marsala (34 m).....	32,43	
	2	MAZZARA DEL VALLO (11 m.)	22 81	

Da *Alcamo*

Destinazione	Numero delle Tappe	LUOGHI di TAPPA e Popolazione approssimativa	Distanza in Chilom. da Tappa a Tappa	COMUNI compresi fra Tappa e Tappa
				Calatafimi
				Vita
a MAZZARA del VALLO	1	Salemi (13 m.).....	26,90	
	2	MAZZARA DEL VALLO (11 m.)	27 —	

Digitized by Google

TAVOLA POLIOMETRICA

delle distanze in chilometri fra i diversi Capoluoghi di *Pretura* della Provincia di TRAPANI.

ESEMPIO SUL MODO DI TROVARE LE DISTANZE

Volendosi la distanza da ALCAMO a SALEMI, si scorre da ALCAMO in giù e da SALEMI nel senso orizzontale lungo le colonne ad essi corrispondenti; nell'incontro si legge **35.98** che è la distanza cercata.

1	**TRAPANI**														
2	32.43	**Marsala**													
3	13.24	41.25	**Monte San Giuliano**												
4	133.83	104.10	147.04	**Pantelleria** (isola)											
5	7.22	25.38	16.02	141.05	**Paceco**										
6	17.84	17.84	31.06	118.94	25.06	**Favignana** (isola)									
7	54.10	82.11	59.98	187.93	56.90	71.94	**ALCAMO**								
8	70.52	65.83	76.39	204.35	72.82	88.36	37.37	**Gibellina**							
9	38.16	66.16	44.03	171.99	40.96	56.00	15.91	41.46	**Calatafimi**						
10	53.95	81.95	59.82	187.78	56.75	71.79	17.12	57.25	17.98	**Castellamare del Golfo**					
11	55.23	22.81	64.06	189.06	48.01	40.65	79.38	48.16	63.47	79.26	**MAZZARA DEL VALLO**				
12	76.00	43.31	84.76	209.83	63.78	61.35	58.28	26.79	42.37	58.16	21.40	**Castelvetrano**			
13	47.09	70.80	52.96	180.92	49.89	64.93	35.93	26.55	20.02	35.81	48.08	27.24	**Salemi**		
14	65.56	63.14	71.43	199.39	68.36	83.40	52.51	15.73	36.60	52.39	40.52	20.27	22.09	**Partanna**	
15	58.68	58.36	63.92	191.88	60.35	75.89	44.90	13.51	28.99	44.78	35.69	14.82	14.08	9.70	**Santa Ninfa**

Digitized by Google

TABELLA DI CONCATENAZIONE

ossia TABELLA *delle distanze in chilometri tra i Capoluoghi di* Pretura *della Provincia di* Trapani *e i più prossimi Capoluoghi di* Pretura *delle Provincie limitrofe, onde poter passare dagl' Itinerari della stessa Provincia di* Trapani *agl' Itinerari delle Provincie attigue.*

PRETURE della Provincia di Trapani	PRETURE delle Provincie limitrofe		Distanza in Chilometri	Osservazioni
da Castelvetrano . . . . . *a*	Menfi	Provincia di Girgenti	21,60	
da Partanna . . . . . *a*	Menfi	Provincia di Girgenti	20,77	
	S. Margherita di Belice	Provincia di Girgenti	21,49	
	S. Margherita di Belice	Provincia di Girgenti	15,05	
da Gibellina . . . . . *a*	Chiusa Sclafani	Prov. di Palermo	37,05	
	Bisacquino	Prov. di Palermo	36,00	
	Corleone	Prov. di Palermo	84,00	
da Calatafimi . . . . . *a*	Corleone	Prov. di Palermo	112,00	
da Alcamo . . . . . *a*	Corleone	Prov. di Palermo	74,50	
	Piana dei Greci	Prov. di Palermo	36,27	
	Partinico	Prov. di Palermo	19,77	

DISTANZE PER ACQUA

in chilom. e da centro a centro tra le Isole sottoindicate

EGADI ED ALTRE ISOLE	Al Porto di Castellamare d'Alcamo	Al Porto di Trapani	Al Porto di Marsala	Alla Rada di Mazzara
Favignana	87,00	17,83	17,83	54,00
Marittimo	105,00	45,00	42,00	63,00
Levanzo	74,00	13,00	28,00	52,00
Isola Lunga . . . . . di Stagnone	90,00	20,00	12,00	36,00
Id. Borrone . . . . di Stagnone	86,00	16,00	16,00	40,00
Id. S. Pantaleo . . di Stagnone	90,00	20,00	12,00	36,00
Le Formiche	72,00	8,00	27,00	50,00
Pizzolengo	55,00	12,00	42,00	66,00
Colombara	63,00	1,50	30,00	52,00
Pantelleria	210,00	133,83	112,00	105,00

Digitized by Google

Digitized by Google

ITINERARI PARZIALI

DELL'ISOLA DI SARDEGNA

PROVINCIE

Cagliari
Sassari

Digitized by Google

Digitized by Google

Provincia

DI

CAGLIARI

CIRCONDARI

Cagliari
Iglesias
Lanusei
Oristano

Digitized by Google

Digitized by Google

Da *Cagliari*

Destinazione	Numero delle Tappe	LUOGHI di TAPPA e Popolazione approssimativa	Distanza in Chilom. da Tappa a Tappa	COMUNI compresi fra Tappa e Tappa
				Elmas
				Assemini
				Decimomannu
ad IGLESIAS	1	Siliqua (2 m.).....	29,65	
				Domusnovas
	2	IGLESIAS (6 m.)...	24,95	
	1	Monastir (1 m.).....	20,30	
	2	Senorbi (1 m.).....	19,95	
				Suelli
a LANUSEI	3	Mandas (2 m.).....	15,12	
				Serri
	4	Nurri (2 m.).....	14,30	
				Sadali
	5	Seui (2 m.).....	36 —	
	6	*Gairo* (1 m.).....	34 —	
	7	LANUSEI (2 m.).....	14 —	
	1	Monastir (1 m.).....	20,30	
				Nuraminis
				Villa Greca
				Serrenti
ad ORISTANO	2	Sanluri (4 m.).....	23,80	
				Sardara
	3	*Uras* (2 m.).....	22,10	
				Santa Giusta
	4	ORISTANO (6 m.)..	25 —	

De *Iglesias*

Destinazione	Numero delle Tappe	LUOGHI di TAPPA e Popolazione approssimativa	Distanza in Chilom. da Tappa a Tappa	COMUNI compresi fra Tappa e Tappa
				Domusnovas
	1	Siliqua (2 m.).....	24,95	
				Decimomannu
				S. Sperate
	2	Monastir (1 m.).....	27,25	
	3	Senorbi (1 m.).....	19,95	
				Suelli
a LANUSEI	4	Mandas (2 m.).....	15,12	
				Serri
	5	Nurri (2 m.).....	14,30	
				Sadali
	6	Seui (2 m.).....	36 —	
	7	*Gairo* (1 m.)	34 —	
	8	LANUSEI (2 m.)	14 —	
				Domusnovas
	1	Siliqua (2 m.).....	24,95	
				Decimomannu
				S. Sperate
	2	Monastir (1 m.).....	27,25	
				Nuraminis
				Villa Greca
ad ORISTANO				*Serrenti*
	3	Sanluri (4 m.).....	23,80	
				Sardara
	4	*Uras* (2 m.).....	22,10	
				Santa Giusta
	5	ORISTANO (6 m.)...	25 —	

Digitized by Google

Da *Lanusei*

Destinazione	Numero delle Tappe	LUOGHI di TAPPA e Popolazione approssimativa	Distanza in Chilom. da Tappa a Tappa	COMUNI compresi fra Tappa e Tappa
ad ORISTANO	1	*Gairo* (1 m.).....	14 —	
	2	Seui (2 m.).....	34 —	*Sadali*
	3	Nurri (2 m.).....	36 —	*Serri*
	4	Isili (2 m.).....	17,40	*Gesturi*
	5	Barumini (1 m.).....	16,20	*Las Plassas* *Villanar* *Furtei*
	6	Sanluri (4 m.).....	24,58	*Sardara*
	7	*Uras* (2 m.).....	22,10	*Santa Giusta*
	8	ORISTANO (6 m.)...	25 —	

Destinazione	Numero delle Tappe	LUOGHI di TAPPA e Popolazione approssimativa	Distanza in Chilom. da Tappa a Tappa	COMUNI compresi fra Tappa e Tappa

Digitized by Google

TAVOLA POLIOMETRICA

delle distanze in chilometri fra i diversi Capoluoghi di PRETURA della Provincia di CAGLIARI.

| | | |

Digitized by Google

TABELLA DI CONCATENAZIONE

ossia TABELLA *delle distanze in chilometri tra i Capoluoghi di* Pretura *della Provincia di* Cagliari *e i più prossimi Capoluoghi di* Pretura *della Provincia limitrofa* (Sassari), *onde poter passare dagl' Itinerari della stessa Provincia di* Cagliari *agl' Itinerari della Provincia di* Sassari.

PRETURE della Provincia di **Cagliari**	PRETURE della Provincia di Sassari	Distanza in Chilometri	***Osservazioni***
da Tortoli . . . . . *a*	Dorgali	73,80	*Per Lanusei.*
da Tortoli . . . . . *a*	Fonni	124,40	*Per il litorale.*
da Tonara . . . . . *a*	Fonni	28,40	
da Tonara . . . . . *a*	Gavoi	28,40	
da Sorgono . . . . . *a*	Fonni	32,40	
da Sorgono . . . . . *a*	Gavoi	32,40	
da Sedilo . . . . . *a*	Orani	31,80	*Per Oliena.*
da Sedilo . . . . . *a*	Bolotana	21,40	
da Macomer . . . . . *a*	Bolotana	24,71	
da Macomer . . . . . *a*	Bonorva	21,50	
da Bosa . . . . . *a*	Pozzo Maggiore	28,80	
da Bosa . . . . . *a*	Villanova Monteleone	37,80	*Per Montresta.*

Digitized by Google

Digitized by Google

Provincia

DI

SASSARI

CIRCONDARI

Sassari
Alghero
Nuoro
Ozieri
Tempio Pausania

Digitized by Google

Digitized by Google

Da *Sassari*

Destinazione	Numero delle Tappe	LUOGHI di TAPPA e Popolazione approssimativa	Distanza in Chilom. da Tappa a Tappa	COMUNI compresi fra Tappa e Tappa
ad ALGHERO	1	ALGHERO (8 m.)...	36,88	
a NUORO	1	*Codrongianus* (1 m.)..	17,30	
				Bunnanaro
	2	*Torralba* (1 m.).....	20,02	
	3	Macomer (2 m.).....	34 —	
				Bortigali
				Silanus
	4	Bolotana (3 m.).....	24,71	
	5	NUORO (5 m.).....	39,22	
ad OZIERI	1	*Codrongianus* (1 m.)..	17,30	
	2	Mores (2 m.).....	23,66	
	3	OZIERI (7 m.).....	19,13	
a TEMPIO PAUSANIA	1	Osilo (5 m.).....	14,40	
	2	Nulvi (3 m.).....	17,68	
				Martis
	3	*Perfugas* (1 m.).....	18,80	
	4	TEMPIO PAUSANIA (10 m.)	27,01	

Da *Alghero*

Destinazione	Numero delle Tappe	LUOGHI di TAPPA e Popolazione approssimativa	Distanza in Chilom. da Tappa a Tappa	COMUNI compresi fra Tappa e Tappa
a NUORO	1	Ittiri (4 m.).....	29,02	
	2	Thiesi (3 m.).....	20,27	
	3	Macomer (2 m.).....	36 —	
				Bortigali
				Silanus
	4	Bolotana (3 m.).....	24,71	
	5	NUORO (5 m.).....	39,22	
ad OZIERI	1	Ittiri (4 m.).....	29,02	
	2	Thiesi (3 m.).....	20,27	
				Torralba
				Bunnanaro
	3	Mores (2 m.).....	18,24	
	4	OZIERI (7 m.).....	19,13	
a TEMPIO PAUSANIA	1	SASSARI (25 m.)...	36,88	
	2	Osilo (5 m.).....	14,40	
	3	Nulvi (3 m.)..	17,68	
				Martis
	4	*Perfugas* (1 m.).....	18,80	
	5	TEMPIO PAUSANIA (10 m.)	27,01	

Digitized by Google

Da *Nuoro*

Destinazione	Numero delle Tappe	LUOGHI di TAPPA e Popolazione approssimativa	Distanza in Chilom. da Tappa a Tappa	COMUNI compresi fra Tappa e Tappa
ad OZIERI	1	*Botidda* (1 m.)..	33 —	*Illorai*
	2	Patada (3 m.).....	24 —	Bono
	3	OZIERI (7 m.).....	14,40	
a TEMPIO PAUSANIA	1	*Botidda* (1 m.).....	33 —	*Illorai*
	2	Patada (3 m.).....	24 —	Bono
	3	OZIERI (7 m.).....	14,40	
	4	Oschiri (2 m.).....	21,92	
	5	TEMPIO PAUSANIA (10 m.)	32,60	

Da *Ozieri*

Destinazione	Numero delle Tappe	LUOGHI di TAPPA e Popolazione approssimativa	Distanza in Chilom. da Tappa a Tappa	COMUNI compresi fra Tappa e Tappa
a TEMPIO PAUSANIA	1	Oschiri (2 m.).....	21,92	
	2	TEMPIO PAUSANIA (10 m.)	32,60	

Digitized by Google

Digitized by Google

TAVOLA POLI

delle distanze in Chilometri fra i

della Provincia d

1	SASSARI															
2	19. 22	Porto Torres														
3	14.40	33.60	Osilo													
4	32.80	52.02	47.60	Ittiri												
5	11.80	31.02	20.40	18.40 d	Ossi											
6	24.54	43.76	17.40 d	25.80 d	19.20	Ploaghe										
7	32.08	51.30	17.68	44.60 d	38.08	18.40 d	Nulvi									
8	32.90	40.80	35.80 d	65.10	44.10	44.80	26.40	Castelsardo								
9	11.10	19.40	15.80	43.90	22.90	35.64	25.80 d	21.40	Sorso							
10	36.88	56.10	51.28	29.02	34.40	61.42	68.96	69.18	47.98	ALGHERO						
11	55.12	74.34	63.72	40.12	52.12	40.98	59.38	87.42	66.22	69.14	Bonorva					
12	57.46	76.68	66.06	41.98	54.46	43.32	61.72	89.76	68.56	57.75 d	16.20	Pozzomaggiore				
13	46.57	65.79	55.17	20.27	43.57	32.43	50.83	78.87	57.67	49.29	19.35	21.70	Thiesi			
14	40.70 d	59.92 d	49.30 d	21.40 d	39.80 d	47.20 d	65.60	73.00	51.80	26.10	43.24	31.65	33.25	Villanuova Monte		
15	129.55	148.77	138.15	114.05	126.55	115.41	133.81	161.85	140.65	143.07	82.83	81.74 d	93.78	113.39	NUORO	
16	156.89	176.11	142.80 d	154.44	143.89	125.40	140.80	164.20	167.99	183.45	139.43	137.84	134.17	169.49	56.60	Sini
17	111.49	130.71	97.20	108.84	108.49	97.35	98.20	118.60	122.59	137.85	97.92	99.46	88.57	121.82	31.60	55.6
18	162.15	181.37	170.75	146.65	159.15	148.01	166.41	194.45	173.25	175.67	115.43	114.34	126.38	145.99	32.60	53.2
19	157.38	176.60	165.98	141.89	154.38	143.24	161.64	189.68	168.48	170.91	110.66	109.58	121.68	141.23	33.29	89.8
20	144.98	164.20	153.58	129.49	141.98	130.84	149.24	176.30	156.08	158.51	98.26	97.18	109.22	128.83	38.32	94.9
21	127.60	146.82	136.20	112.10	124.60	113.46	131.85	159.90	138.70	141.15	80.88	79.79	94.83	110.83	20.93	77.5
22	97.32	116.54	105.92	81.82	94.32	83.18	101.58	129.62	108.42	110.84	50.60	49.48	61.56	81.13	39.22	95.8
23	60.09	80.31	46.00 d	57.64	57.09	28.60 d	47.00 d	67.40 d	71.19	86.65	46.72	48.26	37.37	70.62 d	71.40 d	96.8
24	40.96	60.18	44.22 d	38.51	37.96	26.82	45.22 d	73.26	52.06	67.52	27.59	29.13	18.24	51.49	90.53 d	115.9
25	82.01	101.23	67.92 d	79.56	79.01	50.52	53.60 d	63.40 d	93.11	108.60	68.64	70.18	59.29	92.54	93.32 d	87.2
26	92.36	111.58	80.40	89.05 d	89. 36	62.00	81.00 d	101. 40	103. 46	118.07 d	70.80	69.79	68.78 d	102. 89	44.19	98.0
27	74.49	93.71	60.40	72.04	71.49	43.00	61.40	81.18	85.59	101.05	61.12	62.66	51.77	85.02	57.00 d	82.4
28	100.89	120.11	86.80	98.44	97.89	69.40	87.80	108. 20	110.99	127.45	87.52	85.19	78.17	111. 42	30.60	83.4
29	77.89	97.11	63.49	110. 69	83.89	64.21 d	45.81	54.61	88.00	114. 77	101. 24 d	102. 78 d	90.42	118. 59	125. 72 d	104.
30	138. 49	157. 71	124. 09	171. 29	144. 49	124. 81	106 41	115. 21	149. 59	175. 37	161. 84	163. 38	151. 02	179. 19	186. 32	113.
31	87.69	106. 91	73.29	120. 49	93.69	74.01	55.61	64.41	98.79	124. 57	111. 04	112. 58	100. 22	128. 39	135. 52	97.2
32	84.49	103. 71	70.09	117. 29	90.49	68.00	52.41	61.21	95.59	121. 37	107. 84	109. 38	97.02	125. 19	132. 32	111.

Digitized by Google

LIOMETRICA

i diversi Capoluoghi di *Pretura*

di SASSARI.

ESEMPIO SUL MODO DI TROVARE LE DISTANZE

Volendosi la distanza da ALGHERO a OZIERI, si scorre da ALGHERO in giù e da OZIERI nel senso orizzontale lungo le colonne ad essi corrispondenti; nell'incontro si legge 86.65 che è la distanza cercata.

ANNOTAZIONI

Le distanze fra Nulvi e gli abitati di Bolotana, Orani, Gavoi, Nuoro ed altri cadenti nella stessa direzione, sono calcolate passando per Ploaghe.

La lettera *d* sovrapposta alle cifre indica che ivi la distanza fu calcolata direttamente quando non si potevano tenere le strade carrozzabili in tutto od in parte, senza allungare di troppo.

...leone															
)															
...iscola															
...60	Bitti														
...20	53.00	Dorgali													
...89	64.89	61.20	Fonni												
...12	69.92	59.20	12.40	Gavoi											
...33	52.53	53.53	29.79	17.39	Orani										
...32	70.82	71.82	62.99	50.59	33.20	Bolotana									
...00	51.20	104.00 d	104.36	91.96	74.57	54.20	OZIERI								
...93	70.33	123.13 d	121.76	109.36	91.97 d	71.60	19.13	Mores							
...00	73.12	125.92 d	126.28	113.88	96.49	76.12	21.92	41.05	Oschiri						
...00	42.40	76.79	70.36	57.96	40.57	20.20	34.00 d	51.40	55.92	Bono					
...00	36.80	83.80	105.56	93.16	75.77	55.40	14.40	33.53	36.32	35.20	Pattada				
...00	26.80	63.20	68.38	55.98	38.59	49.40	40.80	59.93	54.60	15.40	26.40	Benetutti			
...20	105.72	158.72	158.88	146.48	129.09	108.72	54.52	73.65	32.60	88.52	68.92	87.20	TEMPIO PAUSANIA		
...20	123.60	166.40	219.48	207.08	189.69	169.32	115.12	134.25	93.20	149.12	129.52	147.80	60.60	La Maddalena	
...20	95.52	151.52	168.68	156.28	138.89	118.52	64.32	83.45	42.40	98.32	78.72	97.00	9.80	61.40	Calangianus
...80	112.32	165.32	165.48	153.08	135.69	115.32	61.12	80.25	39.20	95.12	75.52	93.80	6.60	58.40	16.40 Aggius

Digitized by Google

Digitized by Google

TABELLA DI CONCATENAZIONE

ossia TABELLA *delle distanze in chilometri tra i Capoluoghi di* Pretura *della Provincia di* Sassari *e i più prossimi Capoluoghi di* Pretura *della Provincia limitrofa* (Cagliari), *onde poter passare dagl'Itinerari della stessa Provincia di* Sassari *agl'Itinerari della Provincia di* Cagliari.

PRETURE della Provincia di Sassari	PRETURE della Provincia di Cagliari	Distanza in Chilometri	Osservazioni
da Villanova Monteleone . . *a*	Bosa	37,80	*Per Montresta.*
da Pozzo Maggiore . . . . . *a*	Bosa	28,80	
da Bonorva . . . . . *a*	Macomer	21,50	
da Bolotana . . . . . *a*	Macomer	24,71	
da Bolotana . . . . . *a*	Sedilo	21,40	
da Orani . . . . . *a*	Sedilo	31,80	*Per Oliena.*
da Gavoi . . . . . *a*	Sorgono	32,40	
da Fonni . . . . . *a*	Sorgono	32,40	
da Gavoi . . . . . *a*	Tonara	28,40	
da Fonni . . . . . *a*	Tonara	28,40	
da Dorgali . . . . . *a*	Tortoli	73,80	*Per Lanusei.*
da Fonni . . . . . *a*	Tortoli	124,40	*Per il litorale.*

Digitized by Google

Digitized by Google

ITINERARI PARZIALI

DELLE

PROVINCIE VENETE E MANTOVANA

ossia

Itinerari con cui sono tra loro congiunti i Capoluoghi di Provincia del Veneto.

Ciascun Itinerario parziale è seguito da una Tavola poliometrica e da una Tabella di concatenazione, il cui ufficio è distintamente specificato su di esse.

PROVINCIE

BELLUNO	ROVIGO	VENEZIA
MANTOVA	TREVISO	VERONA
PADOVA	UDINE	VICENZA

Digitized by Google

Digitized by Google

ITINERARIO PARZIALE

DI

BELLUNO

Digitized by Google

Digitized by Google

Da *Belluno*

Destinazione	Numero delle Tappe	LUOGHI di TAPPA e Popolazione approssimativa	Distanza in Chilom. da Tappa a Tappa	COMUNI compresi fra Tappa e Tappa
				Santa Giustina Bellunese
a MANTOVA	1	Feltre (11 m.).....	30 —	
				Quero
	2	*Cornuda* (4 m.).....	27,69	
				S. Vito del Cadore
	3	Castelfranco Veneto (9 m.)	23,70	
				Galliera Veneta
	4	Cittadella (7 m.).....	11,94	
				Fontaniva
	5	VICENZA (35 m.)....	22,41	
				Montebello Vicentino
	6	S. Bonifacio (5 m.).	28,24	
				S. Martino Buonalbergo
				S. Michele Extra
	7	VERONA (56 m.)....	22,10	
	8	Villafranca di Verona (7 m.)	16,80	
				Mozzecane
				Roverbella
	9	MANTOVA (28 m.).	26,02	

Da *Vicenza* a *Mantova* Chilom. 84 di ferrovia.

				Santa Giustina Bellunese
a PADOVA	1	Feltre (11 m.).....	30 —	
				Quero
	2	*Cornuda* (4 m.).....	27,69	
				S. Vito del Cadore
	3	Castelfranco Veneto (9 m.)	23,70	
	4	Camposampiero.... (3 m.)	12,13	
	5	PADOVA (54 m.)....	19,63	

Da *Belluno*

Destinazione	Numero delle Tappe	LUOGHI di TAPPA e Popolazione approssimativa	Distanza in Chilom. da Tappa a Tappa	COMUNI compresi fra Tappa e Tappa
	1	Vittorio già Ceneda (14 m.)	29,26	
	2	Conegliano (7 m.)...	15,19	
				Spresiano
a ROVIGO	3	TREVISO (24 m.)....	27,40	
	4	Mirano (6 m.)	32,59	
	5	PADOVA (54 m.)....	26,02	
				Battaglia
	6	Monselice (9 m.)....	22,24	
				Stanghella
				Boara
	7	ROVIGO (10 m.).....	20,83	

Da *Conegliano* a *Rovigo* Chilom. 20 di ferrovia.

a TREVISO	1	Vittorio già Ceneda (14 m.)	29,26	
	2	Conegliano (7 m.)...	15,19	
				Spresiano
	3	TREVISO (24 m.)....	27,40	

Da *Conegliano* a *Treviso* Chilom. 29 di ferrovia.

a UDINE	1	Vittorio già Ceneda (14 m.)	29,26	
	2	Sacile (5 m.).....	20,74	
				Fontanafredda
	3	Pordenone (7 m.)...	13,24	
				Casarsa della Delizia
	4	Codroipo (4 m.).....	25,83	
				Campoformio
	5	UDINE (24 m.).....	22,50	

Da *Sacile* a *Udine* Chilom. 62 di ferrovia.

Digitized by Google

Segue Da ***Belluno***

Destinazione	Numero delle Tappe	LUOGHI di TAPPA e Popolazione approssimativa	Distanza in Chilom. da Tappa a Tappa	COMUNI compresi fra Tappa e Tappa
a VENEZIA	1	Vittorio già Ceneda (14 m.)	29,26	
	2	Conegliano (7 m.)...	15,19	*Spresiano*
	3	TREVISO (24 m.)....	27,40	*Preganziol*
				Moyliano di Treviso
				Mestre
	4	VENEZIA (118 m.)..	30,49	

Da *Conegliano* a *Venezia* Chilom. 55 di ferrovia.

Destinazione	Numero delle Tappe	LUOGHI di TAPPA e Popolazione approssimativa	Distanza in Chilom. da Tappa a Tappa	COMUNI compresi fra Tappa e Tappa
a VERONA				*Santa Giustina Bellunese*
	1	Feltre (11 m.).....	30 —	*Quero*
	2	*Cornuda* (4 m.).....	27,69	*S. Vito del Cadore*
	3	Castelfranco Veneto (9 m.)	23,70	*Galliera Veneta*
	4	Cittadella (7 m.).....	11,94	*Fontaniva*
	5	VICENZA (38 m.).....	22,41	*Montebello Vicentino*
	6	S. Bonifacio (5 m.)..	28,24	*S Martino Buonalbergo*
				S. Michele Extra
	7	VERONA (56 m.)....	22,10	

Da *Vicenza* a *Verona* Chilom. 48 di ferrovia.

Da ***Belluno***

Destinazione	Numero delle Tappe	LUOGHI di TAPPA e Popolazione approssimativa	Distanza in Chilom. da Tappa a Tappa	COMUNI compresi fra Tappa e Tappa
a VICENZA				*Santa Giustina Bellunese*
	1	Feltre (11 m.).....	30 —	*Quero*
	2	*Cornuda* (4 m.).....	27,69	*S. Vito del Cadore*
	3	Castelfranco Veneto (9 m.)	23,70	*Galliera Veneta*
	4	Cittadella (7 m.).....	11,94	*Fontaniva*
	5	VICENZA (38 m.).....	22,41	

Digitized by Google

TAVOLA POLIOMETRICA

delle distanze in chilometri fra i diversi Capoluoghi di *Distretto* della Provincia di BELLUNO.

1	**BELLUNO**						
2	29.30	**Agordo**					
3	62.90	92.20	**Auronzo**				
4	30.00	50.38	92.90	**Feltre**			
5	40.20	60.58	103.10	10.20	**Fonzaso**		
6	49.40	48.70	43.50	49.40	59.60	**Longarone**	
7	44.80	74.10	18.10	74.80	85.00	25.40	**Pieve di Cadore**

ESEMPIO SUL MODO DI TROVARE LE DISTANZE

Volendosi la distanza da AGORDO a LONGARONE, si scorre da AGORDO in giù e da LONGARONE nel senso orizzontale lungo le colonne ad essi corrispondenti; nell'incontro si legge 48.70 che è la distanza cercata.

Digitized by Google

TABELLA DI CONCATENAZIONE

ossia TABELLA *delle distanze in chilometri tra i Capoluoghi di Distretto della Provincia di* Belluno *e i più prossimi Capoluoghi di Distretto delle Provincie limitrofe, onde poter passare dagl' Itinerari della stessa Provincia di* Belluno *agl' Itinerari delle Provincie attigue.*

DISTRETTI della Provincia di **Belluno**	DISTRETTI delle Provincie limitrofe		Distanza in Chilometri	*Osservazioni*
da Auronzo . . . . . *a*	Rigolato	Provincia di Udine	83, 32	
da Pieve di Cadore . . . . . *a*	Ampezzo	Provincia di Udine	45, 45	
da Longarone . . . . . *a*	Ampezzo	Provincia di Udine	70, 85	
da Belluno . . . . . *a*	Aviano	Provincia di Udine	68, 15	
da Belluno . . . . . *a*	Vittorio già Ceneda	Prov. di Treviso	29, 26	
da Feltre . . . . . *a*	Valdobbiadene	Prov. di Treviso	22, 87	
da Fonzaso . . . . . *a*	Bassano Vicentino	Prov. di Vicenza	39, 31	
da Fonzaso . . . . . *a*	Asiago	Prov. di Vicenza	44, 17	

Digitized by Google

ITINERARIO PARZIALE

DI

MANTOVA

Digitized by Google

Digitized by Google

Da *Mantova*

Destinazione	Numero delle Tappe	LUOGHI di TAPPA e Popolazione approssimativa	Distanza in Chilom. da Tappa a Tappa	COMUNI compresi fra Tappa e Tappa
				Castellaro Mantovano
a PADOVA	1	*Nogara* (4 m.).....	23,51	Sanguinetto
				Cerea
	2	Legnago (11 m.).....	21,57	
				Bevilacqua
	3	Montagnana (8 m.)..	14,72	
				Saletto
				Ospedaletto Euganeo
				Este
	4	Monselice (9 m.).....	24,81	
				Battaglia
	5	PADOVA (54 m.).....	22,24	

Da *Monselice* a *Padova* Chilom. 23 di ferrovia.

Destinazione	Numero delle Tappe	LUOGHI di TAPPA e Popolazione approssimativa	Distanza in Chilom. da Tappa a Tappa	COMUNI compresi fra Tappa e Tappa
				Castellaro Mantovano
a ROVIGO	1	*Nogara* (4 m.).....	23,51	Sanguinetto
				Cerea
	2	Legnago (11 m.).....	21,57	
	3	Badia di Polesine (5 m.)	22,13	
				Lendinara
	4	ROVIGO (10 m.).....	27,27	
		a PADOVA, *indi*		
a TREVISO	6	Mirano (6 m.).....	26,02	
	7	TREVISO (24 m.).....	32,59	

Da *Monselice* a *Treviso* Chilom. 70 di ferrovia.

Da *Mantova*

Destinazione	Numero delle Tappe	LUOGHI di TAPPA e Popolazione approssimativa	Distanza in Chilom. da Tappa a Tappa	COMUNI compresi fra Tappa e Tappa
				Castellaro Mantovano
	1	*Nogara* (4 m.).....	23,51	Sanguinetto
				Cerea
	2	Legnago (11 m.).....	21,57	
				Bevilacqua
	3	Montagnana (8 m.).	14,72	
				Saletto
				Ospedaletto Euganeo
				Este
	4	Monselice (9 m.).....	24,81	
				Battaglia
a UDINE	5	PADOVA (54 m.).....	22,24	
	6	Mirano (6 m.).....	26,02	
	7	TREVISO (24 m.)...	32,59	
				Spresiano
	8	Conegliano (7 m.)...	27,40	
				S. Fiore
				Godega di S. Urbano
	9	Sacile (5 m.).....	17,96	
				Fontanafredda
	10	Pordenone (7 m.)...	13,24	
				Casarsa della Delizia
	11	Codroipo (4 m.).....	25,83	
				Campoformio
	12	UDINE (24 m.).....	22,50	

Da *Monselice* a *Udine* Chilom. 176 di ferrovia.

Digitized by Google

Segue Da *Mantova*

Destinazione	Numero delle Tappe	LUOGHI di TAPPA e Popolazione approssimativa	Distanza in Chilom. da Tappa a Tappa	COMUNI compresi fra Tappa e Tappa
				Castellaro Mantovano
a VENEZIA	1	*Nogara* (4 m.).....	23,51	
				Sanguinetto
				Cerea
	2	Legnago (11 m.)	21,57	
				Bevilacqua
	3	Montagnana (8 m.)..	14,72	
				Saletto
				Ospedaletto Euganeo
				Este
	4	Monselice (9 m.).....	24,81	
				Battaglia
	5	PADOVA (54 m.).....	22,24	
	6	Dolo (6 m.).....	18,75	
				Mira
	7	VENEZIA (118 m.)...	24,45	

Da *Monselice* a *Venezia* Chilom. 60 di ferrovia.

Destinazione	Numero delle Tappe	LUOGHI di TAPPA e Popolazione approssimativa	Distanza in Chilom. da Tappa a Tappa	COMUNI compresi fra Tappa e Tappa
				Roverbella
				Mozzecane
a VERONA	1	Villafranca di Verona (7 m.)	26,02	
	2	VERONA (56 m.)....	16,80	

Da *Mantova* a *Verona* Chilom. 36 di ferrovia.

Da *Mantova*

Destinazione	Numero delle Tappe	LUOGHI di TAPPA e Popolazione approssimativa	Distanza in Chilom. da Tappa a Tappa	COMUNI compresi fra Tappa e Tappa
				Roverbella
				Mozzecane
a VICENZA	1	Villafranca di Verona (7 m.)	26,02	
	2	VERONA (56 m.).....	16,80	
				S. Michele Extra
				S. Martino Buonalbergo
	3	S. Bonifacio (5 m.).	22,10	
				Montebello Vicentino
	4	VICENZA (35 m.).....	28,24	

Da *Mantova* a *Vicenza* Chilom. 84 di ferrovia.

Destinazione	Numero delle Tappe	LUOGHI di TAPPA e Popolazione approssimativa	Distanza in Chilom. da Tappa a Tappa	COMUNI compresi fra Tappa e Tappa
a BORGOFORTE (*Forte*)	1	Borgoforte (3 m.).... (*Forte*)	13,12	

Digitized by Google

TAVOLA POLIOMETRICA

delle distanze in chilometri fra i diversi Capoluoghi di *Distretto* della Provincia di MANTOVA.

1	MANTOVA				
2	29.10	Gonzaga			
3	36.50	33.43	Ostiglia		
4	36.88	33.05	0.38	Revere	
5	56.04	51.01	19.54	17.96	Sermide

ESEMPIO SUL MODO DI TROVARE LE DISTANZE

Volendosi la distanza da MANTOVA a REVERE si scorre da MANTOVA in giù e da REVERE nel senso orizzontale lungo le colonne ad essi corrispondenti; nell'incontro si legge 36.88 che è la distanza cercata.

Digitized by Google

TABELLA DI CONCATENAZIONE

ossia TABELLA *delle distanze in chilometri tra i Capoluoghi di Distretto della Provincia di* Mantova *e i più prossimi Capoluoghi di Distretto delle Provincie limitrofe, onde poter passare dagl' Itinerari della stessa Provincia di* Mantova *agl' Itinerari delle Provincie attigue.*

DISTRETTI della Provincia di **Mantova**	DISTRETTI delle Provincie limitrofe		Distanza in Chilometri	*Osservazioni*
da Mantova . . . . . *a*	Villafranca di Verona	Provincia di Verona	26,00	
	Isola della Scala		25,56	
	Sanguinetto		30,82	
da Ostiglia . . . . . *a*	Sanguinetto		18,43	
	Legnago		37,77	
da Sermide . . . . . *a*	Massa Superiore	Provincia di ROVIGO	1,85	
	Bondeno	Provinci di FERRARA	26,38	
da Gonzaga . . . . . *a*	Reggiolo	Provinci a di REGGIO nell' Emilia	15,00	
	Concordia	Provincia di MODENA	14,50	
da Suzzara * . . . . . *a*	Sabbioneta	Provincia di CREMONA	39,25	
da Borgoforte *	*a* Marcaria		28,79	
da Mantova			22,31	
da Roverbella * . . . . . *a*	Volta	Provincia di BRESCIA	15,92	

NB. *I luoghi segnati coll'asterisco (*) non sono Capoluoghi di Distretto.*

Digitized by Google

ITINERARIO PARZIALE

DI

PADOVA

Digitized by Google

Digitized by Google

Da *Padova*

Destinazione	Numero delle Tappe	LUOGHI di TAPPA e Popolazione approssimativa	Distanza in Chilom. da Tappa a Tappa	COMUNI compresi fra Tappa e Tappa
a ROVIGO	1	Monselice (9 m.).....	22,24	*Battaglia* *Stanghella*
	2	ROVIGO (10 m.).....	20,83	*Boara*

Da *Padova* a *Rovigo* Chilom. 44 di ferrovia.

a TREVISO	1	Mirano (6 m.).....	26,02	
	2	TREVISO (24 m.)....	32,59	

Da *Padova* a *Treviso* Chilom. 47 di ferrovia.

a UDINE	1	Mirano (6 m.).....	26,02	
	2	TREVISO (24 m.)....	32,59	
				Spresiano
	3	Conegliano (7 m.)...	27,40	
				S. Fiore
				Godega di S. Urbano
	4	Sacile (5 m.).....	17,96	
				Fontanafredda
	5	Pordenone (7 m.)....	13,24	
				Casarsa della Delizia
	6	Codroipo (4 m.).....	25,83	
				Campoformio
	7	UDINE (24 m.).....	22,50	

Da *Padova* a *Udine* Chilom. 153 di ferrovia.

a VENEZIA	1	Dolo (6 m.).....	18,75	
				Mira
	2	VENEZIA (118 m.)...	24,45	

Da *Padova* a *Venezia* Chilom. 37 di ferrovia.

Da *Padova*

Destinazione	Numero delle Tappe	LUOGHI di TAPPA e Popolazione approssimativa	Distanza in Chilom. da Tappa a Tappa	COMUNI compresi fra Tappa e Tappa
a VERONA				*Rubano* *Mestrin*
	1	*Grisignano di Zocco*.. (2 m.)	15,90	
				Torre di Belvicino
	2	VICENZA (35 m.)....	17,25	
				Montebello Vicentino
	3	S. Bonifacio (3 m.).	28,24	
				S. Martino Buonalbergo
				S. Michele Extra
	4	VERONA (56 m.).....	22,10	

Da *Padova* a *Verona* Chilom. 78 di ferrovia.

a VICENZA				*Rubano* *Mestrin*
	1	*Grisignano di Zocco*.. (2 m.)	15,90	
				Torre di Belvicino
	2	VICENZA (35 m.)....	17,25	

Da *Padova* a *Vicenza* Chilom. 30 di ferrovia.

Digitized by Google

TAVOLA POLIOMETRICA

delle distanze in chilometri fra i diversi Capoluoghi di *Distretto* della Provincia di PADOVA.

1	PADOVA							
2	19.63	Camposampiero						
3	29.50	16.40	Cittadella					
4	22.33	41.96	51.83	Conselve				
5	30.75	50.38	60.25	19.90	Este			
6	22.24	41.87	51.74	11.39	8.51	Monselice		
7	47.05	66.68	76.55	36.20	16.30	24.81	Montagnana	
8	17.80	37.43	47.30	17.51	37.41	29.90	54.71	Piove

ESEMPIO SUL MODO DI TROVARE LE DISTANZE

Volendosi la distanza da CITTADELLA a PIOVE, si scorre da CITTADELLA in giù e da PIOVE nel senso orizzontale lungo le colonne ad essi corrispondenti; nell'incontro si legge 47.30, che è la distanza cercata.

Digitized by Google

TABELLA DI CONCATENAZIONE

ossia TABELLA *delle distanze in chilometri tra i Capoluoghi di Distretto della Provincia di* Padova *e i più prossimi Capoluoghi di Distretto delle Provincie limitrofe, onde poter passare dagl' Itinerari della stessa Provincia di* Padova *agl' Itinerari delle Provincie attigue.*

DISTRETTI della Provincia di Padova	DISTRETTI delle Provincie limitrofe		Distanza in Chilometri	Osservazioni
da Cittadella . . . . . a	Bassano Vicentino	Provincia di Vicenza	13,80	
	Marostica		20,37	
	Vicenza		22,41	
da Este . . . . . a	Barbarano		27,13	
da Montagnana . . . . . a	Barbarano		25,84	
da Montagnana . . . . . a	Cologna Veneta	Provincia di VERONA	13,52	
	Legnago		14,72	
da Conselve . . . . . a	Badia di Polesine	Provincia di Rovigo	19,54	
	Adria		38,91	
da Este . . . . . a	Badia di Polesine		24,08	
	Lendinara		23,89	
	Rovigo		24,45	
da Piove . . . . . a	Chioggia	Provincia di VENEZIA	28,43	
da Mirano . . . . . a	Dolo		10,28	
	Mestre		12,32	
da Cittadella . . . . . a	Castelfranco Veneto	Provincia di TREVISO	11,94	
da Camposampiero . . . . . a	Castelfranco Veneto		12,13	

Digitized by Google

Digitized by Google

ITINERARIO PARZIALE

DI

ROVIGO

Digitized by Google

Digitized by Google

Da *Rovigo*

Destinazione	Numero delle Tappe	LUOGHI di TAPPA e Popolazione approssimativa	Distanza in Chilom. da Tappa a Tappa	COMUNI compresi fra Tappa e Tappa
				Boara
				Stanghella
a TREVISO	1	Monselice (9 m.).....	20,83	
				Battaglia
	2	PADOVA (54 m.).....	22,24	
	3	Mirano (6 m.).....	26,02	
	4	TREVISO (24 m.)....	32,59	

Da *Rovigo* a *Treviso* Chilom. 91 di ferrovia.

				Boara
				Stanghella
	1	Monselice (9 m.).....	20,83	
				Battaglia
	2	PADOVA (54 m.).....	22,24	
	3	Mirano (6 m.).....	26,02	
	4	TREVISO (24 m.)....	32,59	
				Spresiano
a UDINE	5	Conegliano (7 m.)...	27,40	
				S. Fiore
				Godega di S. Urbano
	6	Sacile (5 m.).....	17,96	
				Fontanafredda
	7	Pordenone (7 m.)....	13,24	
				Casarsa della Delizia
	8	Codroipo (4 m.).....	25,83	
				Campoformio
	9	UDINE (24 m.)	22,50	

Da *Rovigo* a *Udine* Chilom: 197 di ferrovia.

				Boara
				Stanghella
	1	Monselice (9 m.).....	20,83	
				Battaglia
	2	PADOVA (54 m.).....	22,24	
a VENEZIA	3	Dolo (6 m.).....	18,75	
				Mira
	4	VENEZIA (118 m.)...	24,45	

Da *Rovigo* a *Venezia* Chilom. 81 di ferrovia.

Da *Rovigo*

Destinazione	Numero delle Tappe	LUOGHI di TAPPA e Popolazione approssimativa	Distanza in Chilom. da Tappa a Tappa	COMUNI compresi fra Tappa e Tappa
				Boara
				Stanghella
				Solesino
				S. Elena
	1	Este (9 m.).....	24,45	
				Ospedaletto Euganeo
				Saletto
a VERONA	2	Montagnana (8 m.).	16,30	
				Cologna Veneta
	3	S. Bonifacio (5 m.).	27,59	
				S. Martino Buonalbergo
				S. Michele Extra
	4	VERONA (56 m.).....	22,10	

Da *Rovigo* a *Verona* Chilom. 122 di ferrovia.

				Boara
				Stanghella
	1	Monselice (9 m.).....	20,83	
				Battaglia
	2	PADOVA (54 m.).....	22,24	
				Rubano
				Mestrin
a VICENZA	3	*Grisignano di Zocco*.. (2 m.)	15,90	
				Torre di Belvicino
	4	VICENZA (35 m.)....	17,25	

Da *Rovigo* a *Vicenza* Chilom. 74 di ferrovia.

Digitized by Google

TAVOLA POLIOMETRICA

delle distanze in chilometri fra i diversi Capoluoghi di *Distretto* della Provincia di ROVIGO.

1	**ROVIGO**							
2	29.60	**Adria**						
3	46.02	17.22	**Ariano nel Polesine**					
4	27.27	56.97	74.09	**Badia di Polesine**				
5	17.39	47.19	64.41	9.17	**Lendinara**			
6	80.79	80.39	80.46	23.52	24.91	**Massa Superiore**		
7	33.19	51.62	55.25	24.91	31.11	28.98	**Occhiobello**	
8	43.10	31.53	35.16	36.69	27.50	49.07	20.09	**Polesella**

ESEMPIO SUL MODO DI TROVARE LE DISTANZE

Volendosi la distanza da ADRIA a OCCHIOBELLO, si scorre da ADRIA in giù, e da OCCHIOBELLO nel senso orizzontale lungo le colonne ad essi corrispondenti; nell' incontro si legge 51.62 che è la distanza cercata.

Digitized by Google

TABELLA DI CONCATENAZIONE

ossia TABELLA *delle distanze in chilometri tra i Capoluoghi di Distretto della Provincia di* Rovigo *e i più prossimi Capoluoghi di Distretto delle Provincie limitrofe, onde poter passare dagl' Itinerari della stessa Provincia di* Rovigo *agl' Itinerari delle Provincie attigue.*

DISTRETTI della Provincia di **Rovigo**	DISTRETTI delle Provincie limitrofe		Distanza in Chilometri	*Osservazioni*
da Massa Superiore . . . . *a*	Sermide	Provincia di MANTOVA	1,85	
da Badia di Polesine	*a* Este	Provincia di Padova	24,08	
da Lendinara			23,89	
da Rovigo			24,45	
da Badia di Polesine . . . *a*	Montagnana		19,54	
	Conselve		38,91	
da Adria . . . . . *a*	Chioggia	Provincia di VENEZIA	37,48	
da Occhiobello . . . . . *a*	Bondeno	Provincia di Ferrara	25,80	
	Ferrara		12,50	
da Polesella . . . . . *a*	Copparo		8,80	
da Ariano nel Polesine . . *a*	Codigoro		15,50	
da Badia di Polesine . . . *a*	Legnago	Provincia di VERONA	22,13	

Digitized by Google

Digitized by Google

ITINERARIO PARZIALE

DI

TREVISO

Digitized by Google

Digitized by Google

Da *Treviso*

Destinazione	Numero delle Tappe	LUOGHI di TAPPA e Popolazione approssimativa	Distanza in Chilom. da Tappa a Tappa	COMUNI compresi fra Tappa e Tappa
a UDINE				*Spresiano*
	1	Conegliano (7 m.)....	27,40	
				S. Fiore
				Godega di S. Urbano
	2	Sacile (5 m.).....	17,96	
				Fontanafredda
	3	Pordenone (7 m.)...	13,24	
				Casarsa della Delizia
	4	Codroipo (4 m.).....	25,83	
				Campoformio
	5	UDINE (24 m.).....	22,50	

Da *Treviso* a *Udine* Chilom. 106 di ferrovia.

a VENEZIA				*Preganziolo*
				Mogliano di Treviso
				Mestre
	1	VENEZIA (118 m.)...	30,49	

Da *Treviso* a *Venezia* Chilom. 26 di ferrovia.

a VERONA				*Paese*
				Vedelago
	1	CastelfrancoVeneto (9 m.)	26,40	
				Galliera Veneta
	2	Cittadella (7 m.).....	11,94	
				Fontaniva
	3	VICENZA (35 m.)	22,41	
				Montebello Vicentino
	4	S. Bonifacio (5 m.).	28,24	
				S. Martino Buonalbergo
				S. Michele Extra
	5	VERONA (56 m.).....	22,10	

Da *Treviso* a *Verona* Chilom. 125 di ferrovia.

Da *Treviso*

Destinazione	Numero delle Tappe	LUOGHI di TAPPA e Popolazione approssimativa	Distanza in Chilom. da Tappa a Tappa	COMUNI compresi fra Tappa e Tappa
a VICENZA				*Paese*
				Vedelago
	1	CastelfrancoVeneto (9 m.)	26,40	
				Galliera Veneta
	2	Cittadella (7 m.).....	11,94	
				Fontaniva
	3	VICENZA (35 m.)....	22,41	

Da *Treviso* a *Vicenza* Chilom. 77 di ferrovia.

Digitized by Google

TAVOLA POLIOMETRICA

delle distanze in chilometri fra i diversi Capoluoghi di *Distretto* della Provincia di TREVISO.

1	**TREVISO**							
2	39.00	**Asolo**						
3	26.40	17.60	**Castelfranco Veneto**					
4	27.40	43.90	53.80	**Conegliano**				
5	25.10	13.90	19.10	30.00	**Montebelluna**			
6	20.10	68.10	55.50	24.10	54.20	**Oderzo**		
7	43.80	22.50	37.80	36.76	18.70	72.90	**Valdobbiadene**	
8	42.59	59.09	68.99	15.19	45.19	39.29	42.97	**Vittorio già Ceneda e Serravalle**

ESEMPIO SUL MODO DI TROVARE LE DISTANZE

Volendosi la distanza da Asolo a Oderzo, si scorre da Asolo in giù e da Oderzo nel senso orizzontale lungo le colonne ad essi corrispondenti; nell'incontro si legge 68.10, che è la distanza cercata.

Digitized by Google

TABELLA DI CONCATENAZIONE

ossia TABELLA *delle distanze in chilometri tra i Capoluoghi di Distretto della Provincia di* Treviso *e i più prossimi Capoluoghi di Distretto delle Provincie limitrofe, onde poter passare dagl' Itinerari della stessa Provincia di* Treviso *agl' Itinerari delle Provincie attigue.*

DISTRETTI della Provincia di Treviso	DISTRETTI delle Provincie limitrofe		Distanza in Chilometri	Osservazioni
da Vittorio già Ceneda . . . *a*	Belluno	Provincia di BELLUNO	29,26	
da Valdobbiadene . . . . *a*	Feltre	Provincia di BELLUNO	22,87	
da Vittorio già Ceneda . . .	*a* Sacile	Provincia di UDINE	20,74	
da Conegliano	*a* Sacile	Provincia di UDINE	17,96	
da Oderzo . . . . . *a*	Pordenone	Provincia di UDINE	38,89	
da Oderzo . . . . . *a*	Portogruaro	Provincia di VENEZIA	29,07	
da Oderzo . . . . . *a*	San Donà	Provincia di VENEZIA	22,78	
da Treviso . . . . . *a*	Mestre	Provincia di VENEZIA	20,28	
da Castelfranco Veneto . . . *a*	Cittadella	Provincia di PADOVA	11,94	
da Castelfranco Veneto . . . *a*	Camposampiero	Provincia di PADOVA	12,13	
da Asolo	*a* Bassano Vicentino	Provincia di VICENZA	16,76	
da Castelfranco Veneto . . .	*a* Bassano Vicentino	Provincia di VICENZA	20,46	

Digitized by Google

Digitized by Google

ITINERARIO PARZIALE

DI

UDINE

Digitized by Google

Digitized by Google

Da *Udine*

Destinazione	Numero delle Tappe	LUOGHI di TAPPA e Popolazione approssimativa	Distanza in Chilom. da Tappa a Tappa	COMUNI compresi fra Tappa e Tappa
				Campoformio
a VENEZIA	1	Codroipo (4 m.).....	22,50	
				Casarsa della Delizia
	2	Pordenone (7 m.)....	25,83	
				Fontanafredda
	3	Sacile (5 m.).....	13,24	
				Godega di S. Urbano
				S. Fiore
	4	Conegliano (7 m.)...	17,96	
				Spresiano
	5	TREVISO (24 m.)....	27,40	
				Preganziolo
				Mogliano di Treviso
				Mestre
	6	VENEZIA (118 m.)..	30,49	

Da *Udine* a *Venezia* Chilom. 132 di ferrovia.

		a TREVISO, *indi*		
				Paese
				Vedelago
a VERONA	6	Castelfranco Veneto (9 m.)	24,40	
				Galliera Veneta
	7	Cittadella (7 m.).....	11,94	
				Fontaniva
	8	VICENZA (35 m.).....	22,41	
				Montebello Vicentino
	9	S. Bonifacio (5 m.).	28,24	
				S. Martino Buonalbergo
				S. Michele Extra
	10	VERONA (36 m.).....	22,10	

Da *Udine* a *Verona* Chilom. 231 di ferrovia.

Da *Udine*

Destinazione	Numero delle Tappe	LUOGHI di TAPPA e Popolazione approssimativa	Distanza in Chilom. da Tappa a Tappa	COMUNI compresi fra Tappa e Tappa
				Campoformio
a VICENZA	1	Codroipo (4 m.).....	22,50	
				Casarsa della Delizia
	2	Pordenone (7 m.)....	25,83	
				Fontanafredda
	3	Sacile (5 m.).....	13,24	
				Godega di S. Urbano
				S. Fiore
	4	Conegliano (7 m.)...	17,96	
				Spresiano
	5	TREVISO (24 m.)....	27,40	
				Paese
				Vedelago
	6	Castelfranco Veneto (9 m.)	24,40	
				Galliera Veneta
	7	Cittadella (7 m.).....	11,94	
				Fontaniva
	8	VICENZA (35 m.).....	22,41	

Da *Udine* a *Vicenza* Chilom. 183 di ferrovia.

a PALMANOVA (*Fortezza*)	1	Palmanova (4 m.)... (*Fortezza*)	19,50	*S. Maria la Longa*
				Feletto Umberto
				Colloredo di Monte Albano
ad OSOPPO (*Forte*)	1	Osoppo (2 m.)..... (*Forte*)	32,65	

Digitized by Google

TAVOLA POLIOMETRICA

delle distanze in chilometri fra i diversi Capoluoghi di *Distretto* della Provincia di UDINE.

1	**UDINE**																	
2	69.82	**Ampezzo**																
3	62.77	106.67	**Aviano**															
4	15.80	85.32	78.27	**Cividale**														
5	22.50	89.08	40.27	38.00	**Codroipo**													
6	26.30	43.52	63.15	41.80	45.56	**Gemona**												
7	47.78	114.36	65.55	63.28	25.28	70.84	**Latisana**											
8	60.65	97.96	19.54	76.15	38.15	54.44	63.43	**Maniago**										
9	45.47	38.43	82.32	60.97	64.73	19.17	90.01	73.61	**Moggio Udinese**									
10	19.50	89.32	67.49	28.65	27.22	45.80	31.70	65.37	64.97	**Palma o Palmanova**								
11	48.33	114.91	14.44	63.83	25.83	71.39	51.11	28.06	90.56	53.05	**Pordenone**							
12	79.63	36.67	116.48	95.13	98.89	53.33	124.17	107.77	48.24	99.10	124.72	**Rigolato**						
13	61.57	128.15	18.15	77.07	39.07	84.63	64.35	37.69	103.80	66.29	13.24	137.96	**Sacile**					
14	24.00	63.52	43.15	39.50	25.56	20.00	50.84	34.44	39.17	43.50	54.39	73.33	64.63	**S. Daniele del Friuli**				
15	21.60	91.42	84.37	6.10	44.10	47.90	69.38	80.04	67.07	35.09	69.93	101.23	83.17	45.60	**S. Pietro degli Schiavi**			
16	36.85	103.43	32.96	52.35	14.35	59.91	26.30	38.79	79.08	41.57	18.52	113.24	31.76	39.91	58.45	**S. Vito Udinese**		
17	31.37	78.98	27.69	46.87	22.32	35.46	47.60	18.98	54.63	49.54	35.09	88.79	48.33	15.46	52.97	24.35	**Spilimbergo**	
18	19.60	58.71	71.30	35.10	42.10	15.19	67.38	62.59	34.36	39.10	67.93	68.52	81.17	28.15	63.09	56.45	43.61	**Tarcento**
19	50.00	19.82	86.85	65.50	69.26	23.70	94.54	78.14	18.61	69.50	95.09	29.63	108.33	43.70	71.60	83.61	59.16	38.89	**Tolmezzo**

ESEMPIO SUL MODO DI TROVARE LE DISTANZE

Volendosi la distanza da CIVIDALE a SACILE, si scorre da CIVIDALE in giù e da SACILE nel senso orizzontale lungo le colonne ad essi corrispondenti; nell'incontro si legge 77.07 che è la distanza cercata.

Digitized by Google

TABELLA DI CONCATENAZIONE

ossia TABELLA *delle distanze in chilometri tra i Capoluoghi di Distretto della Provincia di* Udine *e i più prossimi Capoluoghi di Distretto delle Provincie limitrofe, onde poter passare dagl' Itinerari della stessa Provincia di* Udine *agl' Itinerari delle Provincie attigue.*

DISTRETTI della Provincia di **Udine**	DISTRETTI delle Provincie limitrofe		Distanza in Chilometri	Osservazioni
da Rigolato . . . . . *a*	Auronzo	Provincia di Belluno	83,32	
da Ampezzo . . . . . *a*	Pieve di Cadore	Provincia di Belluno	45,45	
	Longarone	Provincia di Belluno	70,85	
da Aviano . . . . . *a*	Belluno	Provincia di Belluno	68,15	
da Sacile . . . . . *a*	Vittorio già Ceneda	Provincia di TREVISO	90,74	
	Conegliano	Provincia di TREVISO	17,96	
da Pordenone . . . . . *a*	Oderzo	Provincia di TREVISO	38,89	
da S. Vito Udinese	*a* Portogruaro	Provincia di VENEZIA	17,69	
da Latisana	*a* Portogruaro	Provincia di VENEZIA	15,65	

Digitized by Google

Digitized by Google

ITINERARIO PARZIALE

DI

VENEZIA

Digitized by Google

Digitized by Google

Da *Venezia*

Destinazione	Numero delle Tappe	LUOGHI di TAPPA e Popolazione approssimativa	Distanza in Chilom. da Tappa a Tappa	COMUNI compresi fra Tappa e Tappa
				Mira
a VERONA	1	Dolo (6 m.).....	24,45	
	2	PADOVA (54 m.).....	18,75	
				Rubano
				Mestrin
	3	*Grisignano di Zocco*.. (2 m.)	15,90	
				Torre di Belvicino
	4	VICENZA (35 m.)....	17,25	
				Montebello Vicentino
	5	S. Bonifacio (5 m.).	28,24	
				S. Martino Buonalbergo
				S. Michele Extra
	6	VERONA (56 m.).....	22,10	

Da *Venezia* a *Verona* Chilom. 115 di ferrovia.

Destinazione	Numero delle Tappe	LUOGHI di TAPPA e Popolazione approssimativa	Distanza in Chilom. da Tappa a Tappa	COMUNI compresi fra Tappa e Tappa
				Mira
a VICENZA	1	Dolo (6 m.).....	24,45	
	2	PADOVA (54 m.).....	18,75	
				Rubano
				Mestrin
	3	*Grisignano di Zocco*.. (2 m.)	15,90	
				Torre di Belvicino
	4	VICENZA (35 m.)....	17,25	

Da *Venezia* a *Vicenza* Chilom. 67 di ferrovia.

Da *Venezia*

Destinazione	Numero delle Tappe	LUOGHI di TAPPA e Popolazione approssimativa	Distanza in Chilom. da Tappa a Tappa	COMUNI compresi fra Tappa e Tappa
a BRONDOLO (*Forte*)	1	Brondolo..... (*Forte*)	30,90	
a MALAMOCCO (*Forte*)	1	Malamocco..... (*Forte*)	8,55	
		Per acqua in ore 1.15		
a MALGHERA (*Forte*)	1	Malghera..... (*Forte*)	7,30	
		Per acqua in un'ora		
a MAZZORBO (*Forte*)	1	Mazzorbo..... (*Forte*)	8,68	
		Per acqua in ore 1.15		

Digitized by Google

TAVOLA POLIOMETRICA

delle distanze in chilometri fra i diversi Capoluoghi di *Distretto* della Provincia di VENEZIA

1	**VENEZIA**						
2	26.55	Chioggia					
3	24.45	49.22	Dolo				
4	10.20	36.75	18.33	Mestre			
5	22.10	48.65	10.28	12.32	Mirano		
6	88.66	115.21	96.78	78.45	90.76	Portogruaro	
7	59.55	86.10	67.68	49.35	62.68	43.33	San Donà

ESEMPIO SUL MODO DI TROVARE LE DISTANZE

Volendosi la distanza da VENEZIA a MIRANO, si scorre da VENEZIA in giù e da MIRANO nel senso orizzontale lungo le colonne ad essi corrispondenti; nell'incontro si legge 22.10 che è la distanza cercata.

Digitized by Google

TABELLA DI CONCATENAZIONE

ossia TABELLA *delle distanze in chilometri tra i Capoluoghi di Distretto della Provincia di* Venezia *e i più prossimi Capoluoghi di Distretto delle Provincie limitrofe, onde poter passare dagl' Itinerari della stessa Provincia di* Venezia *agl' Itinerari delle Provincie attigue.*

DISTRETTI della Provincia di **Venezia**		DISTRETTI delle Provincie limitrofe		Distanza in Chilometri	*Osservazioni*
da Portogruaro	*a*	S. Vito Udinese	Provincia di UDINE	17,69	
		Latisana		13,63	
da Portogruaro	*a* Oderzo		Provincia di TREVISO	23,07	
da San Donà				23,78	
da Mestre	*a*	Treviso		29,26	
da Chioggia	*a*	Piove	Provincia di PADOVA	28,43	
da Dolo	*a* Mirano			16,28	
da Mestre				12,32	
da Chioggia	*a*	Adria	Provincia di ROVIGO	37,48	

Digitized by Google

Digitized by Google

ITINERARIO PARZIALE

DI

VERONA

Digitized by Google

Digitized by Google

Da *Verona*

Destinazione	Numero delle Tappe	LUOGHI di TAPPA e Popolazione approssimativa	Distanza in Chilom. da Tappa a Tappa	COMUNI compresi fra Tappa e Tappa
a VICENZA	1	S. Bonifacio (5 m.).	22,10	*S. Michele Extra* *S. Martino Buonalbergo* *Montebello Vicentino*
	2	VICENZA (35 m.).....	28,24	

Da *Verona* a *Vicenza* Chilom. 48 di ferrovia.

Destinazione	Numero delle Tappe	LUOGHI di TAPPA e Popolazione approssimativa	Distanza in Chilom. da Tappa a Tappa	COMUNI compresi fra Tappa e Tappa
a LEGNAGO (*Fortezza*)	1	S. Bonifacio (5 m.)..	22,10	*S. Michele Extra* *S. Martino Buonalbergo*
	2	Legnago (11 m.) ..... (*Fortezza*)	27,50	

Da *Verona* a *S. Bonifacio* Chilom. 21 di ferrovia.

Destinazione	Numero delle Tappe	LUOGHI di TAPPA e Popolazione approssimativa	Distanza in Chilom. da Tappa a Tappa	COMUNI compresi fra Tappa e Tappa
a PESCHIERA (*Fortezza*)	1	Peschiera sul Lago di Garda (2 m.) (*Fortezza*)	25,18	*S. Massimo all'Adige* *Castelnuovo di Verona*

Da *Verona* a *Peschiera* Chilom. 26 di ferrovia.

Da *Verona*

Destinazione	Numero delle Tappe	LUOGHI di TAPPA e Popolazione approssimativa	Distanza in Chilom. da Tappa a Tappa	COMUNI compresi fra Tappa e Tappa
a PASTRENGO (*Forte*)	1	Pastrengo (1 m.)..... (*Forte*)	17,70	*Bussolengo*

Destinazione	Numero delle Tappe	LUOGHI di TAPPA e Popolazione approssimativa	Distanza in Chilom. da Tappa a Tappa	COMUNI compresi fra Tappa e Tappa
a RIVOLI (*Forte*)	1	Rivoli Veronese.... (1 m.) (*Forte*)	25,90	*Bussolengo* *Pastrengo*

Digitized by Google

TAVOLA POLIOMETRICA

delle distanze in chilometri fra i diversi Capoluoghi di *Distretto* della Provincia di VERONA.

1	VERONA										
2	28.60	Bardolino									
3	32.20	11.20	Caprino Veronese								
4	39.32	60.81	71.50	Cologna Veneta							
5	20.10	48.70	52.31	40.08	Isola della Scala						
6	49.60	78.20	81.81	15.46	27.97	Legnago					
7	22.10	50.70	54.31	17.22	38.25	27.50	San Bonifacio				
8	38.06	66.66	70.27	25.56	17.96	14.26	36.95	Sanguinetto			
9	14.90	43.50	46.00	54.22	35.00	64.50	37.00	52.96	S. Pietro Incariano		
10	24.40	53.00	56.61	36.02	57.05	46.30	18.80	55.75	39.30	Tregnago	
11	16.80	45.40	34.86	58.77	17.69	45.66	38.90	35.65	23.80	41.20	Villafranca di Verona

ESEMPIO SUL MODO DI TROVARE LE DISTANZE

Volendosi la distanza da Cologna a Tregnago, si scorre da Cologna in giù, e da Tregnago nel senso orizzontale lungo le colonne ad essi corrispondenti; nell'incontro si legge 36.02 che è la distanza cercata.

Digitized by Google

TABELLA DI CONCATENAZIONE

ossia TABELLA *delle distanze in chilometri tra i Capoluoghi di Distretto della Provincia di* Verona *e i più prossimi Capoluoghi di Distretto delle Provincie limitrofe, onde poter passare dagl' Itinerari della stessa Provincia di* Verona *agl' Itinerari delle Provincie attigue.*

DISTRETTI della Provincia di Verona	DISTRETTI delle Provincie limitrofe		Distanza in Chilometri	Osservazioni
da Villafranca di Verona . . a	Volta	Provincia di Brescia	18,79	
da Peschiera sul Lago di Garda . . . . . a	Castiglione delle Stiviere	Provincia di Brescia	24,81	
	Lonato	Provincia di Brescia	18,32	
	Sermione	Provincia di Brescia	8,79	
da Lazise * . . . . . a	Salò	Provincia di Brescia	20,00	
	Gargnano	Provincia di Brescia	22,22	
	Sermione	Provincia di Brescia	9,72	
da Bardolino . . . . . a	Salò	Provincia di Brescia	16,66	
	Gargnano	Provincia di Brescia	17,59	
	Rocca di Manerba *	Provincia di Brescia	11,60	
da Garda * . . . . . a	Salò	Provincia di Brescia	14,81	
	Gargnano	Provincia di Brescia	16,66	
da Malcesine * . . . . . a	Limone	Provincia di Brescia	5,70	
	Tremosine	Provincia di Brescia	3,24	
da Castelletto di Brenzone * a	Gargnano	Provincia di Brescia	6,29	
da Torri del Benaco * . . . a	Gargnano	Provincia di Brescia	8,90	
	Maderno	Provincia di Brescia	7,50	
	Salò	Provincia di Brescia	12,40	
da Villafranca di Verona . . .	a Mantova	Provincia di MANTOVA	26,02	
da Isola della Scala		Provincia di MANTOVA	25,56	
da Sanguinetto		Provincia di MANTOVA	30,82	
da Sanguinetto	a Ostiglia	Provincia di MANTOVA	18,43	
da Legnago		Provincia di MANTOVA	37,77	
da Legnago . . . . . a	Badia di Polesine	Provincia di ROVIGO	22,13	
da Cologna Veneta	a Montagnana	Provincia di PADOVA	13,52	
da Legnago		Provincia di PADOVA	14,72	
da San Bonifacio . . . . . a	Lonigo	Provincia di VICENZA	9,81	
da Tregnago . . . . . a	Arzignano	Provincia di VICENZA	40,75	
	Valdagno	Provincia di VICENZA	58,50	

NB. *I luoghi segnati coll'asterisco (*) dipendono dal Distretto di Bardolino.*

Digitized by Google

Digitized by Google

ITINERARIO PARZIALE

DI

VICENZA

NB. Gl'Itinerari da *Vicenza* agli altri Capoluoghi di Provincia del Veneto si trovano descritti nei parziali Itinerari di queste stesse Provincie, leggendoli a ritroso.

Digitized by Google

Digitized by Google

TAVOLA POLIOMETRICA

delle distanze in chilometri fra i diversi Capoluoghi di *Distretto* della Provincia di VICENZA.

1	**VICENZA**									
2	18.70	**Arzignano**								
3	56.30	75.00	**Asiago**							
4	24.70	38.90	81.00	**Barbarano**						
5	36.21	54.91	28.50	60.91	**Bassano Vicentino**					
6	23.10	18.30	79.40	20.60	59.31	**Lonigo**				
7	24.80	43.50	31.50	49.50	6.60	47.90	**Marostica**			
8	25.80	31.20	36.00	50.50	34.80	48.90	28.10	**Schio**		
9	19.60	34.40	35.00	44.30	23.70	42.70	17.00	11.10	**Thiene**	
10	32.00	20.90	64.40	35.35	68.21	34.75	46.90	26.30	29.40	**Valdagno**

ESEMPIO SUL MODO DI TROVARE LE DISTANZE

Volendosi la distanza da Asiago a Schio, si scorre da Asiago in giù e da Schio nel senso orizzontale lungo le colonne ad essi corrispondenti; nell'incontro si legge 36.00 che è la distanza cercata.

Digitized by Google

TABELLA DI CONCATENAZIONE

ossia TABELLA *delle distanze in chilometri tra i Capoluoghi di Distretto della Provincia di* Vicenza *e i più prossimi Capoluoghi di Distretto delle Provincie limitrofe, onde poter passare dagl' Itinerari della stessa Provincia di* Vicenza *agl' Itinerari delle Provincie attigue.*

DISTRETTI della Provincia di Vicenza	DISTRETTI delle Provincie limitrofe		Distanza in Chilometri	Osservazioni
da Bassano Vicentino . . . . a Fonzaso	Fonzaso	Provincia di BELLUNO	39,31	
da Asiago			44,17	
da Bassano Vicentino . . . a Asolo	Asolo	Provincia di TREVISO	16,76	
	Castelfranco Veneto		20,46	
da Bassano Vicentino . . . . a Cittadella	Cittadella	Provincia di PADOVA	13,80	
da Marostica			20,37	
da Vicenza			22,41	
da Barbarano . . . . . a Este	Este		27,13	
	Montagnana		25,84	
da Lonigo . . . . . a San Bonifacio	San Bonifacio	Provincia di VERONA	9,81	
da Arzignano . . . . . a Tregnago	Tregnago		40,75	
da Valdagno			58,50	

Digitized by Google

ITINERARIO MILITARE

SULLE FERROVIE

DEL REGNO D'ITALIA

Digitized by Google

Digitized by Google

Itinerario per ferrovia *da* ALESSANDRIA

N. delle Tappe	Luoghi di Tappa e Destinazione	Distanza in Chilometri: da Tappa a Tappa	Distanza in Chilometri: dal luogo di partenza	*Osservazioni*
1	Bologna	244	244	
2	**Ancona** . . .	204	448	
1	Bologna	244	244	
2	Ancona	204	448	
3	Foggia	326	774	
4	**Bari**	122	896	
1	**Bologna**. . .	244	244	
1	**Brescia** . . .	202	202	*Per Pavia-Milano.*
1	**Cuneo**. . . .	140	140	*Per Alba-Cavallermaggiore.*
1	Bologna	244	244	
2	**Firenze**. . .	132	376	
1	Bologna	244	244	
2	Ancona	204	448	
3	**Foggia** . . .	326	774	
1	Bologna	244	244	
2	**Fuligno** . . .	315	559	*Per Falconara.*
1	**Genova** . . .	75	75	
1	Bologna	244	244	
2	Livorno	182	426	*Per Lucca-Pisa.*
3	**Grosseto** . .	146	572	
1	Bologna	244	244	
2	Ancona	204	448	
3	Foggia	326	774	
4	**Lecce**. . . .	272	1046	
1	Bologna	244	244	*Ovvero: da Alessandria a Genova per ferrovia, indi* per mare *a Livorno.*
2	**Livorno**. . .	182	426	*Per Lucca-Pisa.*
1	**Milano** . . .	101	101	*Per Torreberretti-Pavia.*

N. delle Tappe	Luoghi di Tappa e Destinazione	Distanza in Chilometri: da Tappa a Tappa	Distanza in Chilometri: dal luogo di partenza	*Osservazioni*
1	Genova	75	75	
„	**Napoli** . . .	„	„	Per mare.
1	**Novara** . . .	66	66	
1	Verona	238	238	*Per Pavia-Cremona-Brescia.*
2	**Padova** . . .	78	336	
1	**Pavia**	65	65	*Per Torreberretti.*
1	Bologna	244	244	
2	Arezzo	221	465	*Per Pistoia-Firenze.*
3	**Perugia**. . .	76	541	
1	Bologna	244	244	
2	Ancona	204	448	
3	**Pescara** . .	146	594	
1	**Piacenza** . .	97	97	
1	Bologna	244	244	
2	**Pistoia** . . .	98	342	
1	Bologna	244	244	
2	Fuligno	315	559	*Per Falconara.*
3	**Roma**. . . .	167	726	
1	Genova	75	75	
„	Napoli	„	„	Per mare.
„	**Salerno**. . .	53	„	*Per ferrovia.*
1	**Torino** . . .	91	91	
1	Verona	238	238	*Per Pavia-Cremona-Brescia.*
2	**Udine**. . . .	231	489	
1	Verona	238	238	*Per Pavia-Cremona-Brescia.*
2	**Venezia**. . .	115	373	
1	**Verona** . . .	238	238	*Per Pavia-Cremona-Brescia.*

Digitized by Google

Itinerario per ferrovia *da* ANCONA

N. delle Tappe	Luoghi di Tappa e Destinazione	Distanza in Chilometri: da Tappa a Tappa	Distanza in Chilometri: dal luogo di partenza	Osservazioni
1	Foggia	326	326	
2	**Bari**	122	448	
1	**Bologna**	204	204	
1	Bologna	204	204	
2	**Brescia**	239	443	*Per Piacenza-Cremona.*
1	Bologna	204	204	
2	Alessandria	244	448	
3	**Cuneo**	140	588	*Per Alba-Cavallermaggiore.*
1	Bologna	204	204	
2	**Firenze**	132	336	
1	**Foggia**	326	326	
1	**Fuligno**	129	129	
1	Bologna	204	204	
2	**Genova**	294	498	
1	Bologna	204	204	
2	Livorno	182	386	*Per Lucca-Pisa.*
3	**Grosseto**	146	532	
1	Foggia	326	326	
2	**Lecce**	272	598	
1	Bologna	204	204	
2	**Livorno**	182	386	*Per Lucca-Pisa.*
1	Bologna	204	204	
2	**Milano**	216	420	*Per Piacenza-Lodi.*
1	Bologna	204	204	
2	Livorno	182	386	*Per Lucca-Pisa.*
„	**Napoli**	„	„	Per mare.

N. delle Tappe	Luoghi di Tappa e Destinazione	Distanza in Chilometri: da Tappa a Tappa	Distanza in Chilometri: dal luogo di partenza	Osservazioni
1	Bologna	204	204	
2	**Novara**	265	469	*Per Piacenza-Milano.*
1	Bologna	204	204	
2	**Padova**	127	331	
1	Bologna	204	204	
2	**Pavia**	207	411	*Per Piacenza-Codogno.*
1	**Perugia**	169	169	*Per Falconara-Fuligno*
1	**Pescara**	146	146	
1	Bologna	204	204	
2	**Piacenza**	147	351	
1	Bologna	204	204	
2	**Pistoia**	98	302	
1	**Roma**	296	296	*Per Falconara-Fuligno.*
1	Bologna	204	204	
2	Livorno	182	306	*Per Lucca-Pisa.*
3	Napoli	„	„	Per mare.
4	**Salerno**	53	„	*Per ferrovia.*
1	Bologna	204	204	
2	**Torino**	335	539	
1	Bologna	204	204	
2	**Udine**	280	484	*Per Ferrara-Padova.*
1	Bologna	204	204	
2	**Venezia**	164	368	*Per Ferrara-Padova.*
1	Bologna	204	204	
2	**Verona**	205	409	*Per Ferrara-Padova.*

Itinerario per ferrovia *da* BARI

OSSERVAZIONE — Per recarsi da *Bari* agli altri luoghi indicati in quest'Itinerario delle ferrovie, (ad eccezione di *Lecce*), si fa la 1ª tappa a *Foggia*; *veggasi quindi* l'Itinerario per ferrovia *da* FOGGIA. *Da Bari* a *Lecce* Chilom. 150 di ferrovia.

Digitized by Google

Itinerario per ferrovia *da* BOLOGNA

N. delle Tappe	Luoghi di Tappa e Destinazione	Distanza in Chilometri: da Tappa a Tappa	Distanza in Chilometri: dal luogo di partenza	Osservazioni
1	**Brescia**	239	239	*Per Piacenza-Cremona.*
1	Alessandria	244	244	
2	**Cuneo**	140	384	*Per Alba-Cavallermaggiore.*
1	**Firenze**	132	132	
1	Ancona	204	204	
2	**Foggia**	326	530	
1	**Fuligno**	315	315	*Per Falconara.*
1	**Genova**	294	294	
1	Livorno	182	182	*Per Lucca-Pisa.*
2	**Grosseto**	146	328	
1	Ancona	204	204	
2	Foggia	326	530	
3	**Lecce**	272	802	
1	**Livorno**	182	182	*Per Lucca-Pisa.*
1	**Milano**	216	216	*Per Piacenza-Lodi.*
1	Livorno	182	182	*Per Lucca-Pisa.*
„	**Napoli**	„	„	Per mare.
1	**Novara**	265	265	*Per Piacenza-Milano.*
1	**Padova**	127	127	
1	**Pavia**	207	207	*Per Piacenza-Codogno.*
1	Arezzo	221	221	
2	**Perugia**	76	297	
1	Ancona	204	204	
2	**Pescara**	146	350	
1	**Piacenza**	147	147	
1	**Pistoia**	98	98	
1	Fuligno	315	315	*Per Falconara.*
2	**Roma**	167	482	
1	Livorno	182	182	*Per Lucca-Pisa.*
„	Napoli			Per mare.
„	**Salerno**	53	„	*Per ferrovia.*
1	**Torino**	335	335	
1	**Udine**	280	280	*Per Ferrara-Padova.*
1	**Venezia**	164	164	*Per Ferrara-Padova.*
1	**Verona**	205	205	*Per Ferrara-Padova.*

Itinerario per ferrovia *da* BRESCIA

1	Pavia	124	124	*Per Cremona.*
2	**Cuneo**	205	329	*Per Alessandria-Cavallermagg.*
1	Bologna	239	239	*Per Cremona-Piacenza.*
2	**Firenze**	132	371	
1	Bologna	239	239	*Per Cremona-Piacenza.*
2	Ancona	204	443	
3	**Foggia**	326	769	
1	Bologna	239	239	*Per Cremona-Piacenza.*
2	**Fuligno**	315	554	*Per Falconara.*
1	**Genova**	264	264	*Per Cremona-Pavia-Alessand.*
1	Bologna	239	239	*Per Cremona-Piacenza.*
2	Livorno	182	421	*Per Lucca-Pisa.*
3	**Grosseto**	146	567	

Digitized by Google

Segue *da* BRESCIA

N. delle Tappe	Luoghi di Tappa e Destinazione	Distanza in Chilometri: da Tappa a Tappa	Distanza in Chilometri: dal luogo di partenza	Osservazioni
1	Bologna	239	239	*Per Cremona-Piacenza.*
2	Ancona	204	443	
3	Foggia	326	769	
4	**Lecce**	272	1041	
1	Bologna	239	239	*Per Cremona-Piacenza.*
2	**Livorno**	182	421	*Per Lucca-Pisa.*
1	**Milano**	101	101	*Per Bergamo.*
1	Genova	264	264	*Per Cremona-Pavia-Alessand.*
„	**Napoli**	„	„	Per mare.
1	**Novara**	173	173	*Per Bergamo-Milano.*
1	**Padova**	147	147	
1	**Pavia**	124	124	*Per Cremona.*
1	Bologna	239	239	*Per Cremona-Piacenza.*
2	Arezzo	221	460	
3	**Perugia**	76	536	
1	Bologna	239	239	*Per Cremona-Piacenza.*
2	Ancona	204	443	
3	**Pescara**	146	589	
1	**Piacenza**	92	92	*Per Cremona-Codogno.*
1	Bologna	239	239	*Per Cremona-Piacenza.*
2	**Pistoia**	98	337	
1	Bologna	239	239	*Per Cremona-Piacenza.*
2	Fuligno	315	554	*Per Falconara.*
3	**Roma**	167	721	
1	Genova	264	264	*Per Cremona-Pavia-Alessand.*
„	Napoli	„	„	Per mare.
„	**Salerno**	53	„	*Per ferrovia.*
1	**Torino**	251	251	*Per Milano-Novara.*
1	**Udine**	300	300	
1	**Venezia**	184	184	
1	**Verona**	69	69	

Itinerario per ferrovia *da* CUNEO

1	Piacenza	237	237	*Per Cavallermagg.-Alessand.*
2	Bologna	147	384	
3	**Firenze**	132	516	
1	Alessandria	140	140	*Per Cavallermaggiore-Alba.*
2	Bologna	244	384	
3	Ancona	204	588	
4	**Foggia**	326	914	
1	Alessandria	140	140	*Per Cavallermaggiore-Alba.*
2	Bologna	244	384	
3	**Fuligno**	315	699	*Per Falconara.*
1	**Genova**	215	215	*Per Cavallermagg.-Alessand.*
1	Piacenza	237	237	*Per Cavallermagg.-Alessand.*
2	Bologna	147	384	
3	Livorno	182	566	*Per Lucca-Pisa.*
4	**Grosseto**	146	712	
1	Alessandria	140	140	*Per Cavallermaggiore-Alba.*
2	Bologna	244	384	
3	Ancona	204	588	
4	Foggia	326	914	
5	**Lecce**	272	1186	
1	Piacenza	237	237	*Per Cavallermagg.-Alessand.*
2	Bologna	147	384	
3	**Livorno**	182	566	*Per Lucca-Pisa.*

Digitized by Google

Segue *da* CUNEO

N delle Tappe	Luoghi di Tappa e Destinazione	Distanza in Chilometri: da Tappa a Tappa	Distanza in Chilometri: dal luogo di partenza	Osservazioni
1	**Milano** . . .	237	237	*Per Torino-Novara.*
1	Genova	215	215	*Per Cavallermagg.-Alessand.*
„	**Napoli**. . . .	„	„	Per mare.
1	**Novara** . . .	188	188	*Per Torino-Chivasso.*
1	Pavia	205	205	*Per Cavallermagg.-Alessand.*
2	**Padova** . . .	271	476	*Per Cremona-Brescia.*
1	**Pavia**	205	205	*Per Cavallermagg.-Alessand.*
1	Alessandria	140	140	*Per Cavallermaggiore-Alba.*
2	Bologna	244	384	
3	Arezzo	221	605	
4	**Perugia**. . .	76	681	
1	Alessandria	140	140	*Per Cavallermaggiore-Alba.*
2	Bologna	244	384	
3	Ancona	204	588	
4	**Pescara**. . .	146	734	
1	**Piacenza** . .	237	237	*Per Cavallermagg.-Alessand.*

N. delle Tappe	Luoghi di Tappa e Destinazione	Distanza in Chilometri: da Tappa a Tappa	Distanza in Chilometri: dal luogo di partenza	Osservazioni
1	Piacenza	237	237	*Per Cavallermagg.-Alessand.*
2	**Pistoia** . . .	245	482	
1	Alessandria	140	140	*Per Cavallermaggiore-Alba.*
2	Bologna	244	384	
3	Fuligno	315	699	*Per Falconara.*
4	**Roma**. . . .	167	866	
1	Genova	215	215	*Per Cavallermagg.-Alessand.*
„	Napoli	„	„	Per mare.
„	**Salerno**. . .	53	„	*Per ferrovia.*
1	**Torino** . . .	87	87	
1	Pavia	205	205	*Per Cavallermagg.-Alessand.*
2	Padova	271	476	*Per Cremona-Brescia.*
3	**Udine**. . . .	153	629	
1	Pavia	205	205	*Per Cavallermagg.-Alessand.*
2	Padova	271	476	*Per Cremona-Brescia.*
3	**Venezia**. . .	37	513	
1	Pavia	205	205	*Per Cavallermagg.-Alessand.*
2	**Verona** . . .	93	298	*Per Cremona-Brescia.*

Itinerario per ferrovia *da* FIRENZE

1	Bologna	132	132	
2	Ancona	204	336	
3	**Foggia** . . .	326	662	
1	**Fuligno**. . .	205	205	*Per Arezzo-Perugia.*
1	Bologna	132	132	
2	**Genova** . . .	294	426	
1	Livorno	98	98	*Per Empoli.*
2	**Grosseto** . .	146	244	
1	Bologna	132	132	
2	Ancona	204	336	
3	Foggia	326	662	
4	**Lecce**. . . .	272	934	

1	**Livorno** . . .	98	98	*Per Empoli.*
1	Bologna	132	132	
2	**Milano** . . .	216	348	*Per Piacenza-Lodi.*
1	Livorno	98	98	*Per Empoli*
„	**Napoli** . . .	„	„	Per mare.
1	Bologna	132	132	
2	**Novara** . . .	265	397	*Per Piacenza-Milano.*
1	Bologna	132	132	
2	**Padova** . . .	127	259	

Digitized by Google

Segue *da* FIRENZE

N. delle Tappe	Luoghi di Tappa e Destinazione	Distanza in Chilometri: da Tappa a Tappa	Distanza in Chilometri: dal luogo di partenza	Osservazioni
1	Bologna	132	132	
2	**Pavia**	207	339	*Per Piacenza-Codogno.*
1	**Perugia**	165	165	
1	Bologna	132	132	
2	Ancona	204	336	
3	**Pescara**	146	482	
1	Bologna	132	132	
2	**Piacenza**	147	279	
1	**Pistoia**	34	34	
1	Perugia	165	165	
2	**Roma**	207	372	*Per Fuligno.*
1	Livorno	98	98	*Per Empoli.*
»	Napoli	»	»	Per mare.
»	**Salerno**	53	»	*Per ferrovia.*
1	Bologna	132	132	
2	**Torino**	335	467	
1	Bologna	132	132	
2	Padova	127	259	
3	**Udine**	153	412	
1	Bologna	132	132	
2	**Venezia**	164	296	*Per Ferrara-Padova.*
1	Bologna	132	132	
2	**Verona**	205	337	*Per Ferrara-Padova.*

Itinerario per ferrovia *da* FOGGIA

1	Ancona	326	326	
2	**Fuligno**	129	455	
1	Ancona	326	326	
2	Bologna	204	530	
3	**Genova**	294	824	
1	Ancona	326	326	
2	Bologna	204	530	
3	Livorno	182	712	*Per Lucca-Pisa.*
4	**Grosseto**	146	858	
1	**Lecce**	272	272	
1	Ancona	326	326	
2	Bologna	204	530	
3	**Livorno**	182	712	*Per Lucca-Pisa.*
1	Ancona	326	326	
2	Bologna	204	530	
3	**Milano**	216	746	*Per Piacenza-Lodi.*
1	**Napoli**	»	»	(La ferrovia è in costruzione avanzata).
1	Ancona	326	326	
2	Bologna	204	530	
3	**Novara**	265	795	*Per Piacenza-Milano.*
1	Ancona	326	326	
2	Bologna	204	530	
3	**Padova**	127	657	
1	Ancona	326	326	
2	Bologna	204	530	
3	**Pavia**	207	737	*Per Piacenza-Codogno*
1	Ancona	326	326	
2	**Perugia**	169	495	*Per Falconara-Fuligno.*
1	**Pescara**	176	176	
1	Ancona	326	326	
2	Bologna	204	530	
3	**Piacenza**	147	677	
1	Ancona	326	326	
2	Bologna	204	530	
3	**Pistoia**	98	628	

Digitized by Google

Segue *da* Foggia

N. delle Tappe	Luoghi di Tappa e Destinazione	Distanza in Chilometri: da Tappa a Tappa	Distanza in Chilometri: dal luogo di partenza	Osservazioni
1	Ancona	326	326	
2	**Roma**	296	622	*Per Falconara-Fuligno.*
1	Napoli	„	„	(Quando sarà compiuta la linea *Foggia-Napoli*).
2	**Salerno**	„	„	
1	Ancona	326	326	
2	Bologna	204	530	
3	**Torino**	335	865	
1	Ancona	326	326	
2	Bologna	204	530	
3	**Udine**	280	810	*Per Ferrara-Padova.*
1	Ancona	326	326	
2	Bologna	204	530	
3	**Venezia**	164	694	*Per Ferrara-Padova.*
1	Ancona	326	326	
2	Bologna	204	530	
3	**Verona**	205	735	*Per Ferrara-Padova.*

Itinerario per ferrovia *da* FULIGNO

1	Bologna	315	315	*Per Falconara.*
2	**Genova**	294	609	*Ovvero anche: da Fuligno a Livorno in ferrovia, indi* per mare *a Genova.*
1	Firenze	205	205	*Per Perugia-Arezzo.*
2	Livorno	98	303	
3	**Grosseto**	146	449	
1	Ancona	129	129	
2	Foggia	326	455	
3	**Lecce**	272	727	
1	Firenze	205	205	
2	**Livorno**	98	303	
1	Bologna	315	315	*Per Falconara.*
2	**Milano**	216	531	*Per Piacenza-Lodi.*
1	Firenze	205	205	
2	Livorno	98	303	
„	**Napoli**	„	„	Per mare.
1	Bologna	315	315	*Per Falconara.*
2	**Novara**	265	580	*Per Piacenza-Milano.*
1	Bologna	315	315	*Per Falconara.*
2	**Padova**	127	442	
1	Bologna	315	315	*Per Falconara.*
2	**Pavia**	207	522	*Per Piacenza-Codogno.*
1	**Perugia**	40	40	
1	Ancona	129	129	
2	**Pescara**	146	275	
1	Bologna	315	315	*Per Falconara.*
2	**Piacenza**	147	462	
1	**Pistoia**	239	239	*Per Arezzo-Firenze.*
1	**Roma**	167	167	
1	Firenze	205	205	
2	Livorno	98	303	
„	Napoli	„	„	Per mare.
„	**Salerno**	53	„	*Per ferrovia.*
1	Bologna	315	315	*Per Falconara.*
2	**Torino**	335	650	
1	Bologna	315	315	*Per Falconara.*
2	**Udine**	280	595	*Per Ferrara-Padova.*
1	Bologna	315	315	*Per Falconara.*
2	**Venezia**	164	479	*Per Ferrara-Padova.*
1	Bologna	315	315	*Per Falconara.*
2	**Verona**	205	520	*Per Ferrara-Padova.*

Digitized by Google

Itinerario per ferrovia *da* GENOVA

N. delle Tappe	Luoghi di Tappa e Destinazione	Distanza in Chilometri: da Tappa a Tappa	Distanza in Chilometri: dal luogo di partenza	Osservazioni
1	Bologna	294	294	*Oppure: a Livorno* per mare, *indi per ferrovia a Grosseto.*
2	Livorno	182	476	
3	**Grosseto** . .	146	622	
1	Bologna	294	294	
2	Ancona	204	498	
3	Foggia	326	824	
4	**Lecce**. . . .	272	1096	
1	Bologna	294	294	*Ovvero: da Genova direttamente* per mare *a Livorno.*
2	**Livorno** . . .	18.	476	
1	**Milano** . . .	176	176	
„	**Napoli** . . .	„	„	Tragitto per mare.
1	**Novara** . . .	141	141	*Per Alessandria.*
1	Milano	176	176	
2	**Padova** . . .	248	424	
1	**Pavia**	140	140	
1	Bologna	294	294	*Oppure: da Genova a Livorno* per mare, *indi a Perugia per ferrovia.*
2	Arezzo	221	515	
3	**Perugia**. . .	76	591	
1	Bologna	294	294	
2	Ancona	204	498	
3	**Pescara**. . .	146	644	
1	**Piacenza** . .	147	147	
1	Bologna	294	294	
2	**Pistoia** . . .	98	392	
1	Bologna	294	294	
2	Fuligno	315	609	*Per Falconara.*
3	**Roma**	167	776	
„	Napoli	„	„	Per mare.
„	**Salerno**. . .	53	„	*Per ferrovia.*
1	**Torino** . . .	166	166	
1	Pavia	140	140	
2	Padova	271	411	*Per Cremona-Brescia.*
3	**Udine**. . . .	153	564	
1	Pavia	140	140	
2	Padova	271	411	*Per Cremona-Brescia.*
3	**Venezia**. . .	37	448	
1	Pavia	140	140	
2	**Verona** . . .	93	233	*Per Cremona-Brescia.*

Itinerario per ferrovia *da* GROSSETO

N. delle Tappe	Luoghi di Tappa e Destinazione	Distanza in Chilometri: da Tappa a Tappa	Distanza in Chilometri: dal luogo di partenza	Osservazioni
1	Livorno	146	146	
2	Bologna	182	328	*Per Pisa-Lucca.*
3	Ancona	204	532	
4	Foggia	326	858	
5	**Lecce**. . . .	272	1130	
1	**Livorno** . . .	146	146	
1	Livorno	146	146	
2	Bologna	182	328	*Per Pisa Lucca.*
3	**Milano** . . .	216	544	*Per Piacenza-Lodi.*
1	Livorno	146	146	
„	**Napoli**. . . .	„	„	Per mare.
1	Livorno	146	146	
2	Bologna	182	328	*Per Pisa-Lucca.*
3	**Novara** . . .	265	593	*Per Piacenza-Milano.*
1	Livorno	146	146	
2	Bologna	182	328	*Per Pisa-Lucca.*
3	**Padova** . . .	127	455	

Digitized by Google

Segue *da* GROSSETO

N. delle Tappe	Luoghi di Tappa e Destinazione	Distanza in Chilometri: da Tappa a Tappa	Distanza in Chilometri: dal luogo di partenza	Osservazioni
1	Livorno	146	146	
2	Bologna	182	328	*Per Pisa-Lucca.*
3	**Pavia**	207	535	*Per Piacenza-Codogno.*
1	Livorno	146	146	
2	Firenze	98	244	
3	**Perugia**. . .	165	409	
1	Livorno	146	146	
2	Bologna	182	328	*Per Pisa-Lucca.*
3	Ancona	204	532	
4	**Pescara**. . .	146	678	
1	Livorno	146	146	
2	Bologna	182	328	*Per Pisa-Lucca.*
3	**Piacenza** . .	147	475	
1	Livorno	146	146	
2	**Pistoia** . . .	84	230	
1	**Roma**. . . .	190	190	*Per Civitavecchia.*
1	Livorno	146	146	
„	Napoli	„	„	Per mare.
„	**Salerno**. . .	53	„	*Per ferrovia.*
1	Livorno	146	146	
2	Bologna	182	328	*Per Pisa-Lucca.*
3	**Torino** . . .	335	663	
1	Livorno	146	146	
2	Bologna	182	328	*Per Pisa-Lucca.*
3	**Udine**. . . .	280	608	*Per Ferrara-Padova.*
1	Livorno	146	146	
2	Bologna	182	328	*Per Pisa-Lucca.*
3	**Venezia**. . .	164	492	*Per Ferrara-Padova.*
1	Livorno	146	146	
2	Bologna	182	328	*Per Pisa-Lucca.*
3	**Verona** . . .	205	533	*Per Ferrara-Padova.*

Itinerario per ferrovia *da* LECCE

OSSERVAZIONE — Per recarsi da *Lecce* a tutti gli altri luoghi indicati in questo Itinerario delle ferrovie, si fa la 1ª Tappa a *Foggia*; *veggasi quindi l'*Itinerario per ferrovia *da* FOGGIA.

Itinerario per ferrovia *da* LIVORNO

1	Bologna	182	182	*Per Pisa-Lucca.*
2	**Milano** . . .	216	398	*Per Piacenza-Lodi.*
„	**Napoli**. . . .	„	„	Tragitto per mare.
1	Bologna	182	182	*Per Pisa-Lucca.*
2	**Novara** . . .	265	447	*Per Piacenza-Milano.*
1	Bologna	182	182	
2	**Padova** . . .	127	309	
1	Bologna	182	182	*Per Pisa-Lucca.*
2	**Pavia**	207	389	*Per Piacenza-Codogno.*
1	Firenze	98	98	
2	**Perugia**. . .	165	263	
1	Bologna	182	182	*Per Pisa-Lucca.*
2	Ancona	204	386	
3	**Pescara**. . .	146	532	
1	Bologna	182	182	*Per Pisa-Lucca.*
2	**Piacenza** . .	147	329	

Digitized by Google

Segue *da* LIVORNO

N. delle Tappe	Luoghi di Tappa e Destinazione	Distanza in Chilometri: da Tappa a Tappa	Distanza in Chilometri: dal luogo di partenza	Osservazioni
1	**Pistoia** . . .	84	84	*Per Pisa-Lucca.*
1	**Roma**	336	336	*Per Civitavecchia.*
„	Napoli	„	„	Per mare.
„	**Salerno** . . .	53	„	*Per ferrovia.*
1	Bologna	182	182	*Oppure*, per mare *a Genova,*
2	**Torino** . . .	335	517	*indi per ferrovia a Torino.*

N. delle Tappe	Luoghi di Tappa e Destinazione	Distanza in Chilometri: da Tappa a Tappa	Distanza in Chilometri: dal luogo di partenza	Osservazioni
1	Bologna	182	182	*Per Pisa-Lucca.*
2	**Udine**	280	462	*Per Ferrara-Padova.*
1	Bologna	182	182	
2	**Venezia** . . .	164	346	*Per Ferrara-Padova.*
1	Bologna	182	182	*Per Pisa-Lucca.*
2	**Verona** . . .	205	387	*Per Ferrara-Padova.*

Itinerario per ferrovia *da* MILANO

1	Genova	176	176	
„	**Napoli** . . .	„	„	Per mare.
1	**Novara** . . .	49	49	
1	**Padova** . . .	248	248	*Per Brescia-Verona.*
1	**Pavia**	36	36	
1	Bologna	216	216	*Per Lodi-Piacenza.*
2	Arezzo	221	437	
3	**Perugia** . . .	76	513	
1	Bologna	216	216	*Per Lodi-Piacenza.*
2	Ancona	204	420	
3	**Pescara** . . .	146	566	
1	**Piacenza** . .	69	69	

1	Bologna	216	216	*Per Lodi-Piacenza.*
2	**Pistoia** . . .	98	314	
1	Bologna	216	216	*Per Lodi-Piacenza.*
2	Fuligno	315	531	*Per Falconara.*
3	**Roma**	167	698	
1	Genova	176	176	
„	Napoli	„	„	Per mare.
„	**Salerno** . . .	53	„	*Per ferrovia.*
1	**Torino** . . .	150	150	*Per Novara-Chivasso.*
1	Padova	248	248	*Per Brescia-Verona.*
2	**Udine**	153	401	
1	**Venezia** . . .	285	285	*Per Brescia-Verona.*
1	**Verona** . . .	170	170	*Per Brescia.*

Itinerario per ferrovia *da* NAPOLI

„	Genova	„	„	Tragitto per mare.
„	**Novara** . . .	141	„	*Per Alessandria.*

„	Livorno	„	„	Tragitto per mare.
„	Bologna	182	„	
„	**Padova** . . .	127	„	

Digitized by Google

Segue *da* NAPOLI

N. delle Tappe	Luoghi di Tappa e Destinazione	Distanza in Chilometri: da Tappa a Tappa	Distanza in Chilometri: dal luogo di partenza	*Osservazioni*
"	Genova	"	"	Tragitto per mare.
"	**Pavia**	140	"	
"	Livorno	"	"	Tragitto per mare.
"	**Perugia** . . .	263	"	*Per Firenze-Arezzo.*
1	Foggia	"	"	(La ferrovia è in costruzione avanzata).
2	**Pescara** . . .	176	"	
"	Livorno	"	"	Tragitto per mare.
"	Bologna	182	"	
"	**Piacenza** . .	147	"	
"	Livorno	"	"	Tragitto per mare.
"	Bologna	182	"	
"	**Pistoia** . . .	84	"	
1	**Roma**	261	261	

N. delle Tappe	Luoghi di Tappa e Destinazione	Distanza in Chilometri: da Tappa a Tappa	Distanza in Chilometri: dal luogo di partenza	*Osservazioni*
1	**Salerno** . . .	53	53	
"	Genova	"	"	Tragitto per mare.
"	**Torino** . . .	166	"	
"	Livorno	"	"	Tragitto per mare.
"	Bologna	182	"	*Per Pisa-Lucca.*
"	**Udine**	280	"	*Per Ferrara-Padova.*
"	Livorno	"	"	Tragitto per mare.
"	Bologna	182	"	
"	**Venezia** . . .	164	"	*Per Ferrara-Padova.*
"	Livorno	"	"	Tragitto per mare.
"	Bologna	182	"	*Per Pisa-Lucca.*
"	**Verona** . . .	205	"	*Per Ferrara-Padova.*

Itinerario per ferrovia *da* NOVARA

1	Verona	219	219	*Per Milano-Brescia.*
2	**Padova** . . .	78	297	
1	**Pavia**	85	85	*Per Milano*
1	Bologna	265	265	*Per Milano-Piacenza.*
2	Arezzo	221	486	
3	**Perugia** . . .	76	562	
1	Bologna	265	265	*Per Milano-Piacenza.*
2	Ancona	204	469	
3	**Pescara** . . .	146	615	
1	**Piacenza** . .	118	118	*Per Milano-Lodi.*
1	Bologna	265	265	*Per Milano-Piacenza.*
2	**Pistoia** . . .	98	363	

1	Bologna	265	265	*Per Milano-Piacenza.*
2	Fuligno	315	580	*Per Falconara.*
3	**Roma**	167	747	
1	Genova	141	141	*Per Alessandria.*
"	Napol.	"	"	Tragitto per mare.
"	**Salerno** . . .	53	"	*Per ferrovia.*
1	**Torino** . . .	101	101	
1	Verona	219	219	*Per Milano-Brescia.*
2	**Udine**	231	450	
1	Verona	219	219	*Per Milano-Brescia.*
2	**Venezia** . . .	115	334	
1	**Verona** . . .	219	219	*Per Milano-Brescia.*

Digitized by Google

Itinerario per ferrovia *da* PADOVA

N. delle Tappe	Luoghi di Tappa e Destinazione	Distanza in Chilometri: da Tappa a Tappa	Distanza in Chilometri: dal luogo di partenza	Osservazioni
1	Verona	78	78	*Per Brescia-Cremona.*
2	**Pavia**	193	271	
1	Bologna	127	127	
2	Pistoia	98	225	
3	**Perugia**	199	424	*Per Firenze-Arezzo.*
1	Bologna	127	127	
2	Ancona	204	331	
3	**Pescara**	146	477	
1	Brescia	147	147	
2	**Piacenza**	92	239	*Per Cremona-Codogno.*
1	Bologna	127	127	
2	**Pistoia**	98	225	

N. delle Tappe	Luoghi di Tappa e Destinazione	Distanza in Chilometri: da Tappa a Tappa	Distanza in Chilometri: dal luogo di partenza	Osservazioni
1	Bologna	127	127	
2	Fuligno	315	442	*Per Falconara.*
3	**Roma**	167	609	
1	Bologna	127	127	
2	Livorno	182	309	*Per Lucca-Pisa.*
„	Napoli	„	„	Tragitto per mare.
„	**Salerno**	53	„	*Per ferrovia.*
1	Verona	78	78	
2	**Torino**	320	398	*Per Milano-Novara.*
1	**Udine**	153	153	
1	**Venezia**	37	37	
1	**Verona**	78	78	

Itinerario per ferrovia *da* PAVIA

N. delle Tappe	Luoghi di Tappa e Destinazione	Distanza in Chilometri: da Tappa a Tappa	Distanza in Chilometri: dal luogo di partenza	Osservazioni
1	Bologna	207	207	*Per Codogno-Piacenza.*
2	Arezzo	221	428	
3	**Perugia**	276	504	
1	Bologna	207	207	*Per Codogno-Piacenza.*
2	Ancona	204	411	
3	**Pescara**	146	557	
1	**Piacenza**	60	60	*Per Casalpusterl.-Codogno.*
1	Bologna	207	207	*Per Codogno-Piacenza.*
2	**Pistoia**	98	305	
1	Bologna	207	207	*Per Codogno-Piacenza.*
2	Fuligno	315	522	*Per Falconara.*
3	**Roma**	167	689	

N. delle Tappe	Luoghi di Tappa e Destinazione	Distanza in Chilometri: da Tappa a Tappa	Distanza in Chilometri: dal luogo di partenza	Osservazioni
1	Genova	140	140	
„	Napoli	„	„	Tragitto per mare.
„	**Salerno**	53	„	*Per ferrovia.*
1	**Torino**	156	156	*Per Alessandria.*
1	Verona	193	193	*Per Cremona-Brescia.*
2	**Udine**	231	424	
1	Verona	193	193	*Per Cremona-Brescia.*
2	**Venezia**	115	308	
1	**Verona**	193	193	*Per Cremona-Brescia.*

Digitized by Google

Itinerario per ferrovia *da* **PERUGIA**

N. delle Tappe	Luoghi di Tappa e Destinazione	Distanza in Chilometri: da Tappa a Tappa	Distanza in Chilometri: dal luogo di partenza	Osservazioni
1	Ancona	169	169	*Per Fuligno-Falconara.*
2	**Pescara**	146	315	
1	Arezzo	76	76	
2	Bologna	221	297	
3	**Piacenza**	147	444	
1	**Pistoia**	199	199	*Per Arezzo-Firenze.*
1	**Roma**	207	207	
1	Livorno	263	263	*Per Arezzo-Firenze.*
»	Napoli	»	»	Tragitto per mare.
»	**Salerno**	53	»	*Per ferrovia.*

N. delle Tappe	Luoghi di Tappa e Destinazione	Distanza in Chilometri: da Tappa a Tappa	Distanza in Chilometri: dal luogo di partenza	Osservazioni
1	Arezzo	76	76	
2	Bologna	221	297	
3	**Torino**	335	632	
1	Arezzo	76	76	
2	Bologna	221	297	
3	**Udine**	280	577	*Per Ferrara-Padova.*
1	Arezzo	76	76	
2	Bologna	221	297	
3	**Venezia**	164	461	*Per Ferrara-Padova.*
1	Arezzo	76	76	
2	Bologna	221	297	
3	**Verona**	205	502	*Per Ferrara-Padova.*

Itinerario per ferrovia *da* **PESCARA**

1	Ancona	146	146	
2	Bologna	204	350	
3	**Piacenza**	147	497	
1	Ancona	146	146	
2	Bologna	204	350	
3	**Pistoia**	98	448	
1	Ancona	146	146	
2	Fuligno	129	275	
3	**Roma**	167	442	
1	Foggia	176	176	
2	Napoli	»	»	(La ferrovia è in costruzione avanzata).
3	**Salerno**	53	»	

1	Ancona	146	146	
2	Bologna	205	350	
3	**Torino**	335	685	
1	Ancona	146	146	
2	Bologna	204	350	
3	**Udine**	280	630	*Per Ferrara-Padova.*
1	Ancona	146	146	
2	Bologna	204	350	
3	**Venezia**	164	514	*Per Ferrara-Padova.*
1	Ancona	146	146	
2	Bologna	204	350	
3	**Verona**	205	555	*Per Ferrara-Padova.*

Digitized by Google

Itinerario per ferrovia *da* PIACENZA

N. delle Tappe	Luoghi di Tappa e Destinazione	Distanza in Chilometri: da Tappa a Tappa	Distanza in Chilometri: dal luogo di partenza	Osservazioni
1	Bologna	147	147	
2	**Pistoia**	98	245	
1	Bologna	147	147	
2	Fuligno	315	462	*Per Falconara.*
3	**Roma**	167	629	
1	Bologna	147	147	
2	Livorno	182	329	*Per Lucca-Pisa.*
„	Napoli	„	„	Per mare.
„	**Salerno**	53	„	*Per ferrovia.*
1	**Torino**	188	188	
1	Verona	161	161	*Per Cremona-Brescia.*
2	**Udine**	231	392	
1	Verona	161	161	*Per Cremona-Brescia.*
2	**Venezia**	115	276	
1	**Verona**	161	161	*Per Cremona-Brescia.*

Itinerario per ferrovia *da* PISTOIA

1	Perugia	199	199	*Per Firenze-Arezzo.*
2	**Roma**	207	406	
1	Livorno	84	84	
„	Napoli	„	„	Per mare.
„	**Salerno**	53	„	*Per ferrovia.*
1	Bologna	98	98	
2	**Torino**	335	433	
1	Bologna	98	98	
2	**Udine**	280	378	*Per Ferrara Padova.*
1	Bologna	98	98	
2	**Venezia**	164	262	*Per Ferrara-Padova.*
1	Bologna	98	98	
2	**Verona**	205	303	*Per Ferrara-Padova.*

Itinerario per ferrovia *da* ROMA

1	**Salerno**	314	314	*Per Napoli.*
1	Fuligno	167	167	
2	Bologna	315	482	*Per Falconara.*
3	**Torino**	335	817	
1	Fuligno	167	167	
2	Bologna	315	482	*Per Falconara.*
2	**Udine**	280	762	*Per Ferrara-Padova.*
1	Fuligno	167	167	
2	Bologna	315	482	*Per Falconara.*
3	**Venezia**	164	646	*Per Ferrara-Padova.*
1	Fuligno	167	167	
2	Bologna	315	482	*Per Falconara.*
3	**Verona**	205	687	*Per Ferrara-Padova.*

Digitized by Google

Itinerario per ferrovia *da* SALERNO

N. delle Tappe	Luoghi di Tappa e Destinazione	Distanza in Chilometri: da Tappa a Tappa	Distanza in Chilometri: dal luogo di partenza	*Osservazioni*	N. delle Tappe	Luoghi di Tappa e Destinazione	Distanza in Chilometri: da Tappa a Tappa	Distanza in Chilometri: dal luogo di partenza	*Osservazioni*

OSSERVAZIONE — Per recarsi da *Salerno* agli altri luoghi indicati in quest'Itinerario delle ferrovie, si fa la 1ª tappa a *Napoli*; *veggasi quindi l'* Itinerario per ferrovia *da* NAPOLI.

Itinerario per ferrovia *da* TORINO

1	Verona	320	320	*Per Novara-Milano.*	1	**Verona** . .	320	230	*Per Novara-Milano.*
2	**Udine.** . . .	231	551						
1	Verona	320	320	*Per Novara-Milano.*					
2	**Venezia.** . .	115	435						

Itinerario per ferrovia *da* UDINE

1	**Venezia.** . .	132	132		1	**Verona** . . .	231	231	

Itinerario per ferrovia *da* VENEZIA

1	**Verona** . . .	115	115						

Digitized by Google

Digitized by Google

ELENCO delle Stazioni delle Ferrovie italiane in esercizio a tutto Febbraio 1868.

Spiegazione delle abbreviazioni.

A I, *Alta Italia* — **M**, *Meridionale* — **R** (*n*), *Romana* Sezione *Nord* — **R** (*c*), *Romana* Sezione *Centrale* — **R** (*s*), *Romana* Sezione *Sud* — **C S**, *Calabro Sicula o Vittorio Emanuele.*

Stazioni	Linee corrispondenti	Amministrazione proprietaria
Abano Bagni	Padova-Bologna	A I
Acciaiuolo	Livorno-Nunziatella	R (*n*)
Acerra	Roma-Napoli	R (*s*)
Acicastello	Messina-Catania	C S
Acireale	Messina-Catania	id.
Acquabona	Livorno-Nunziatella	R (*n*)
Acquaviva delle Fonti	Bari-Gioia	M
ACQUI	Alessandria-Acqui	A I
Airasca	Torino-Pinerolo	id.
ALBA	Alessandria-Cavallermaggiore	id.
Albano	Roma-Napoli	R (*s*)
Albacina	Fuligno-Ancona	id.
Albegna	Livorno-Nunziatella	R (*n*)
Albizzate	Milano-Varese	A I
ALESSANDRIA	Alessandria-Torino	id.
Alpignano	Susa-Torino	id.
Alseno	Piacenza-Bologna	id.
Altavilla Milicia	Palermo-Termini Imerese	C S
Altopascio	Firenze-Pisa	R (*n*)
Anagni	Roma-Napoli	R (*s*)
ANCONA	Bologna-Ancona	M
Angri	Napoli-Eboli	id.
Annone (Castello di)	Torino-Alessandria	A I
Anzola	Piacenza-Bologna	id.
Apricena	Ancona-Lecce	M
Acquanegra Cremonese	Pavia-Brescia	A I
Aquino	Roma-Napoli	R (*s*)
Arcola	Pisa-Spezia	R (*n*)
Arena-Po	Piacenza-Alessandria	A I
AREZZO	Firenze-Roma	R (*n*)
ARONA	Alessandria-Arona	A I
Arquà	Ferrara-Padova	id.
Arquata Scrivia	Alessandria-Genova	id.
Asciano	Orvieto-Empoli	R (*c*)
Asigliano	Vercelli-Valenza	A I
Assisi	Firenze-Roma	R (*n*)
ASTI	Torino-Alessandria	A I
Avenza	Pisa-Spezia	R (*n*)
Aversa	Napoli-Caserta	M
Avigliana	Susa-Torino	A I
Bagheria	Palermo-Termini Imerese	C S
Bagnacavallo	Castelbolognese-Ravenna	M
Bagnolo Mella	Pavia-Brescia	A I
Baldichieri	Torino-Alessandria	id.
Balzola	Valenza-Vercelli	id.
Bambolo	Livorno-Nunziatella	R (*n*)
BARI delle Puglie	Ancona-Lecce	M
BARLETTA	Ancona-Lecce	id.
Bastia	Firenze-Roma	R (*n*)
Battaglia	Ferrara-Padova	A I
Battipaglia	Napoli-Eboli	M
Belgioioso	Pavia-Brescia	A I
Bellinzago	Alessandria-Arona	id.
Bergamasco	Arona-Cavallermaggiore	id.
BERGAMO	Milano-Brescia	id.
Bianzè	Torino-Milano	id.
BIELLA	Santhià-Biella	id.
Bisceglie	Ancona-Lecce	M
Bitetto	Bari-Gioia	M
BOLOGNA	Piacenza-Bologna	A I
Bolzaneto	Genova-Alessandria	id.
Borghetto d'Arezzo	Firenze-Roma	R (*n*)
Borghetto di Terni	Firenze-Roma	R (*s*)
Borgo Buggiano	Firenze-Pisa	R (*n*)
Borgo Lavezzaro	Alessandria-Arona	A I
Borgomanero	Novara-Gozzano	id.
Borgone Susa	Susa-Torino	id.
Borgo Panigale	Bologna-Pistoia	id.
Borgoratto	Alessandria-Acqui	id.
Borgo S. Donnino	Piacenza-Bologna	id.
Borgo S. Martino	Valenza-Vercelli	id.
Borgo Ticino	Alessandria-Arona	id.
Borgo Vercelli	Torino-Milano	id.
Bovino	Foggia-Bovino	M
Brà	Alessandria-Cavallermaggiore	A I
Brandizzo	Torino-Milano	id.
BRESCIA	Milano-Brescia	id.
Bressana	Voghera-Pavia	id.
BRINDISI	Ancona-Lecce	M
Broni	Alessandria-Piacenza	A I
Bruno	Alessandria-Cavallermaggiore	id.
Bucine	Firenze-Roma	R (*n*)
Busalla	Alessandria-Genova	A I
Bussoleno	Susa-Torino	id.
Busto Arsizio	Milano-Varese	id.
Buttrio	Venezia-Trieste	id.
Cadeo	Piacenza-Bologna	id.
Caianiello	Roma-Napoli	R (*s*)
Calamandrana	Alessandria-Cavallermaggiore	A I
Calatabiano	Messina-Catania	C S
Caldiero	Brescia Venezia	A I
Calenzano	Firenze-Pisa	R (*n*)
Calcababbio	Pavia-Voghera	A I
Calolzio	Bergamo-Lecco	id.
Caltignaga	Novara-Gozzano	id.
Caluso	Chivasso-Ivrea	Id.
Cambiano	Torino-Alessandria	id.
CAMERLATA	Milano-Camerlata	id.
Camnago	Milano-Camerlata	id.
Campomarino	Ancona-Lecce	M
Cancello	Roma-Napoli	R (*s*)
Candelo	Santhià-Biella	A I
Candia Canavese	Chivasso-Ivrea	id.
Candiolo	Torino-Pinerolo	id.
Canelli	Alessandria-Cavallermaggiore	id.
Cantalupo Ligure	Alessandria-Acqui	id.
CAPUA	Roma-Napoli	R (*s*)
Caravaggio	Treviglio-Cremona	A I
Carmagnola	Torino-Cuneo	id.
Carovigno	Ancona-Lecce	M
Carrara	Carrara-Avenza	R (*n*)
Casalbuttano	Treviglio-Cremona	A I
CASALE Monferr.	Valenza-Vercelli	id.
Casalecchio Reno	Bologna-Pistoia	id.
Casaletto Vaprio	Treviglio-Cremona	id.
Casalnuovo	Roma-Napoli	R (*s*)
Casalpusterlengo	Milano-Piacenza	A I
Casaltrinità, *V.* Trinitapoli.		
Casarsa della delizia	Venezia-Trieste	id.
Cascina	Livorno-Firenze	R (*n*)
Casebruciate	Bologna-Ancona	M

Digitized by Google

Stazioni	Linee corrispondenti	Amministrazione proprietaria
CASERTA	Roma-Napoli	R (*s*)
Casino di Terra	Cecina-Saline	R (*n*)
Casoria	Napoli-Caserta	M
Cassano d'Adda	Milano-Brescia	A I
Cassine	Alessandria-Acqui	id.
Cassino, *V.* S. Germano		
Castagnole Lanze	Alessandria-Cavallermaggiore	id.
Casteggio	Piacenza-Alessandria	id.
Castel Bolognese	Castel Bolognese-Ravenna	M
Casteldaccia	Palermo-Termini Imerese	C S
Castelfiorentino	Orvieto-Empoli	R (*c*)
Castelfranco Emilia	Piacenza-Bologna	A I
Castelguelfo	Piacenza-Bologna	id.
Castellamare di Stabia	Napoli-Castellamare	M
Castellaro	Milano-Alessandria	A I
Castelleone	Treviglio-Cremona	id.
Castello	Firenze-Pisa	R (*n*)
Castello di Annone, *V.* Annone.		
Castelmaggiore	Bologna-Ferrara	A I
Castelnuovo Belbo	Alessandria-Cavallermaggiore	id.
Castelnuovo Veronese	Brescia-Venezia	id.
Castel Planio	Fuligno-Ancona	R (*s*)
Castel S. Giovanni	Alessandria-Piacenza	A I
Castel S. Pietro	Bologna-Ancona	M
Castiglion Fiorentino	Firenze-Roma	R (*n*)
CATANIA	Messina-Catania	C S
Cattolica	Bologna-Ancona	M
Cava Carbonara	Milano-Alessandria	A I
Cavallermaggiore	Torino-Cuneo	id.
Cava Manara	Voghera-Pavia	id.
Cavatigozzi	Pavia-Brescia	id.
Cava dei Tirreni	Napoli-Eboli	M
Ceccano	Roma-Napoli	R (*s*)
Cecina	Livorno-Nunziatella	R (*n*)
Centallo	Torino-Cuneo	A I
Ceprano	Roma-Napoli	R (*s*)
Ceraino	Verona-Peri	A I
Cerignola	Ancona-Lecce	M
Cerro	Torino-Alessandria	A I
Certaldo	Orvieto-Empoli	R (*c*)
Certosa	Milano-Alessandria	A I
CESENA	Bologna-Ancona	M
Chiaravalle	Fuligno-Ancona	R (*s*)
Chignolo Po	Pavia-Brescia	A I
Chieuti	Ancona-Lecce	M
CHIUSI	Orvieto-Empoli	R (*c*)
Chivasso	Torino-Milano	A I
Ciampino	Roma-Napoli	R (*s*)
Cisano	Bergamo-Lecco	A I
Civita Lavinia	Roma-Napoli	R (*s*)
CIVITAVECCHIA	Roma-Civitavecchia	id.
Coccaglio	Milano-Brescia	A I
Codogno	Milano-Piacenza	id.
Codola	Napoli-S. Severino	R (*s*)
Codroipo	Venezia-Trieste	A I
Collegno	Susa-Torino	id.
Colle Salvetti	Livorno-Nunziatella	R (*n*)
Compiobbi	Firenze-Roma	id.
Condove	Susa-Torino	A I
CONEGLIANO	Venezia-Trieste	id.
Corese	Firenze-Roma	R (*s*)
Cornia	Livorno-Nunziatella	R (*n*)
Cornigliano	Genova-Voltri	A I
Corteolona	Pavia-Brescia	id.
Corticella	Bologna-Ferrara	id.
Cortona	Firenze-Roma	R (*n*)
Costigliole d'Asti	Alessandria-Cavallermaggiore	A I
CREMA	Treviglio-Cremona	id.
CREMONA	Treviglio-Cremona	id.
Cucciago	Milano-Camerlata	id.
CUNEO	Torino-Cuneo	id.
Desenzano sul Lago	Brescia-Venezia	id.
Desio	Milano-Camerlata	id.
Dolo	Brescia-Venezia	A I
Domegliara	Verona-Peri	id.
Dossobuono	Verona-Mantova	id.
Eboli	Napoli-Eboli	M
EMPOLI	Livorno-Firenze	R (*n*)
Ellera	Firenze-Roma	id.
Este	Ferrara-Padova	A I
Fabriano	Fuligno-Ancona	R (*s*)
FAENZA	Bologna-Ancona	M
Falconara	Fuligno-Ancona	R (*s*)
FANO	Bologna-Ancona	M
Fasano	Ancona-Lecce	id.
Felizzano	Torino-Alessandria	A I
Ferentino	Roma-Napoli	R (*s*)
FERRARA	Bologna-Ferrara	A I
Ferrera Erbognone	Milano-Alessandria	id.
Ficarazzelli	Palermo-Termini Imerese	C S
Ficarazzi	Palermo-Termini Imerese	id.
Ficulle	Orvieto-Empoli	R (*c*)
Figline Val d'Arno	Firenze-Roma	R (*s*)
Fiorenzuola d'Arda	Piacenza-Bologna	A I
FIRENZE	Firenze-Roma	R (*n*)
FOGGIA	Ancona-Lecce	M
Follonica	Livorno-Nunziatella	R (*n*)
FORLI	Bologna-Ancona	M
Forlimpopoli	Bologna-Ancona	id.
Fossacesia	Ancona-Lecce	id.
Fossano	Torino-Cuneo	A I
Fossato	Fuligno-Ancona	R (*s*)
Francavilla al Mare	Ancona-Lecce	M
Frascati	Roma-Frascati	R (*s*)
Frassinetto	Firenze-Roma	R (*n*)
Fratta Grumo	Napoli-Caserta	M
FROSINONE	Roma-Napoli	R (*s*)
Frugarolo	Alessandria-Genova	A I
Fuligno	Firenze-Roma	R (*n*)
Furbara	Roma-Civitavecchia	R (*s*)
GALLARATE	Milano-Varese	A I
Galliera	Bologna-Ferrara	id.
Gamalero	Alessandria-Acqui	id.
Gazzada	Milano-Varese	id.
GENOVA	Alessandria-Genova	id.
Giardinetto	Foggia-Bovino	M
Giardini	Messina-Catania	C S
Giarole	Valenza-Vercelli	A I
Giarre	Messina-Catania	C S
Gioia del Colle	Bari-Gioia	M
Giovinazzo	Ancona-Lecce	id.
Giulianova	Ancona-Lecce	id.
Godo	Castel Bolognese-Ravenna	id.
Gorlago	Milano-Brescia	A I
Gozzano	Novara-Gozzano	id.
GROSSETO	Livorno-Nunziatella	R (*n*)
Grottaminare	Ancona-Lecce	M
Grumello	Milano-Brescia	A I
Grumo Appula	Bari-Gioia	M
Gualdo Tadino	Fuligno-Ancona	R (*s*)
Imola	Bologna-Ancona	M
Incisa Belbo	Alessandria-Cavallermaggiore	A I
Incisa d'Arno	Firenze-Roma	R (*n*)
Isola del Cantone	Genova-Alessandria	A I
Isoletta	Roma-Napoli	R (*s*)
IVREA	Chivasso-Ivrea	A I
Iesi	Fuligno-Ancona	R (*s*)
Lagnasco	Savigliano-Saluzzo	A I
Lancenigo	Venezia-Trieste	id.
La Rotta	Livorno-Firenze	R (*n*)
Laterina	Firenze-Roma	id.
Lavino	Bologna-Piacenza	A I
Lazzaro	Reggio-Lazzaro	C S

Digitized by Google

Stazioni	Linee corrispondenti	Amministrazione proprietaria
LECCE	Ancona-Lecce	M
LECCO	Bergamo-Lecco	A I
Legnano	Milano-Varese	id.
Lerino	Brescia-Venezia	id.
Letoiani	Messina-Catania	C S
Limito	Milano-Brescia	A I
LIVORNO	Livorno-Firenze	R (n)
Livorno Vercellese	Milano-Novara	A I
Locate Triulzi	Milano-Alessandria	id.
LODI	Milano-Piacenza	id.
Lomello	Milano-Alessandria	id.
Lonato	Brescia-Venezia	id.
Lonigo	Brescia-Venezia	id.
Loreto	Ancona-Lecce	M
LUCCA	Firenze-Pisa	R (n)
Lucignano	Orvieto-Empoli	R (c)
LUGO	Castel Bolognese-Ravenna	M
Maccarese	Roma-Civitavecchia	R (s)
Maddalena	Torino-Cuneo	A I
Maddaloni	Roma-Napoli	R (s)
Madonna del Pilone	Alessandria-Cavallermaggiore	A I
Magenta	Torino-Milano	id.
Magione	Firenze-Roma	R (n)
Magliana	Roma-Civitavecchia	R (s)
Manerbio	Pavia-Brescia	A I
Mangaro	Messina-Catania	C S
MANTOVA	Verona-Mantova	A I
Mapello	Bergamo-Lecco	id.
Marano	Ancona Lecce	M
Marano Veneto	Brescia-Venezia	A I
Marcianise	Napoli-Caserta	M
Marino	Roma-Napoli	R (s)
Marotta	Bologna-Ancona	M
Marzabotto	Bologna-Pistoia	A I
MASSA-CARRARA	Pisa-Spezia	R (n)
Mede	Milano-Alessandria	A I
Melegnano	Milano-Piacenza	id.
Melzo	Milano-Brescia	id.
Mercenasco	Chivasso-Ivrea	id.
MESSINA	Messina-Catania	C S
Mestre	Brescia-Venezia	A I
Mestrino	Brescia-Venezia	id.
Mignano	Roma-Napoli	R (s)
MILANO	Milano-Brescia	A I
Miradolo	Pavia-Brescia	id.
Mirandola	Bologna-Ancona	M
MODENA	Bologna-Piacenza	A I
Moduguo	Bari-Gioia	M
Mogliano di Treviso	Venezia-Trieste	A I
Mola di Bari	Ancona-Lecce	M
Molfetta	Ancona-Lecce	id.
Momo	Novara-Gozzano	A I
Moncalieri	Torino-Alessandria	id.
Monopoli	Ancona-Lecce	M
Monselice	Ferrara-Padova	A I
Montanaro	Chivasso-Ivrea	id.
Montebello di Vicenza	Brescia Venezia	id.
Montecatini	Firenze-Pisa	R (n)
Montegrotto	Ferrara-Padova	A I
Montelupo Fiorent.	Livorno-Firenze	R (n)
Monte Pescali	Livorno-Nunziatella	id.
Monterotondo	Firenze-Roma	R (s)
Monte Silvano	Ancona-Lecce	M
Montevarchi	Firenze-Roma	R (n)
Monticelli d'Alba	Alessandria-Cavallermaggiore	A I
Montorso	Firenze-Roma	R (s)
MONZA	Milano-Cameriata	A I
MORTARA	Alessandria-Arona	id.
Motta	Ancona-Lecce	M
Motta S. Damiano	Pavia-Brescia	A I
Mozzecane	Verona-Mantova	id.
Musocco	Milano-Varese	id.
Musotto	Alessandria-Cavallermaggiore	id.
Mutignano	Ancona-Lecce	M
NAPOLI	Roma-Napoli	R (s)
Narni	Firenze-Roma	id.
Navacchio	Livorno-Firenze	R (n)
Neive	Alessandria-Cavallermaggiore	A I
Nichellino	Torino-Pinerolo	id.
Nizza Monferrato	Alessandria-Cavallermaggiore	id.
Nocera dei Pagani	Napoli-Eboli	M
Nocera Umbria	Fuligno-Ancona	R (s)
Noiacattaro (Noia)	Ancona-Lecce	M
Nola	Napoli-S. Severino	R (s)
None	Torino-Pinerolo	A I
NOVARA	Torino-Milano	id.
NOVI LIGURE	Alessandria-Genova	id.
Nunziatella	Livorno-Nunziatella	R (n)
Oleggio	Alessandria-Arona	A I
Olevano	Alessandria-Arona	id.
Olmenetta	Pavia-Brescia	id.
Orbetello	Livorno-Nunziatella	R (n)
Orciano	Livorno-Nunziatella	id.
Orta Nova	Ancona-Lecce	M
Orte	Firenze-Roma	R (s)
Ortona	Ancona-Lecce	M
Orvieto	Orvieto-Empoli	R (c)
Osimo	Ancona-Lecce	M
Ospedaletto Lodig.	Milano-Brescia	A I
Ospitaletto	Voghera-Brescia	id.
Osteria Bianca	Orvieto-Empoli	R (c)
Ostuni	Ancona-Lecce	M
Oviglio	Alessandria-Cavallermaggiore	A I
PADOVA	Brescia-Venezia	id.
Pagani	Napoli-Eboli	M
Palazzolo	Milano-Brescia	A I
PALERMO	Palermo-Termini Imerese	C S
Palidoro	Roma-Civitavecchia	R (s)
Palma Campania	Napoli-S. Severino	id.
Palo	Roma-Civitavecchia	id.
Parabiago	Milano-Varese	A I
PARMA	Piacenza-Bologna	id.
Parona all'Adige	Verona-Peri	id.
Pasian Schiavon.	Venezia-Trieste	id.
Passignano	Firenze-Roma	R (n)
Passo di Corese	Firenze-Roma	R (s)
PAVIA	Milano-Alessandria	A I
Paviole	Ferrara-Padova	id.
Pedaso	Ancona-Lecce	M
Pegli	Genova-Voltri	A I
Pellaro	Reggio-Lazzaro	C S
Peri	Verona-Peri	A I
Pertengo	Valenza-Vercelli	id.
PERUGIA	Firenze-Roma	R (n)
PESARO	Bologna-Ancona	M
Pescantina	Verona-Peri	A I
PESCARA	Ancona-Lecce	M
PESCHIERA	Brescia-Venezia	A I
Pescia	Firenze-Pisa	R (n)
Pessione	Torino-Alessandria	A I
PIACENZA	Piacenza-Bologna	id.
Pianzano	Venezia-Trieste	id.
Piave	Venezia-Trieste	id.
Piedimonte Etneo	Messina-Catania	C S
Pietrasanta	Pisa-Spezia	R (n)
Pieve Albignola	Milano-Alessandria	A I
Pieve a Nievole	Firenze-Pisa	R (n)
Pignataro Maggiore	Roma-Napoli	R (s)
PINEROLO	Torino-Pinerolo	A I
PISA	Firenze-Pisa	R (n)
Piscina	Torino-Pinerolo	A I
PISTOIA	Firenze-Pistoia	R (n)
Piteccio	Bologna-Pistoia	A I
Pizzighettone	Pavia-Brescia	id.
Poli Castro	Roma-Napoli	R (s)
Poggibonsi	Orvieto-Empoli	R (c)
Poggio Imperiale	Ancona-Lecce	M

Digitized by Google

Stazioni	Linee corrispondenti	Amministrazione proprietaria
Poggio Renatico .	Bologna-Ferrara	A I
Poiana	Brescia-Venezia	id.
Polesella	Ferrara-Padova	id.
Polignano a Mare .	Ancona-Lecce	M
Pompei	Napoli-Eboli	id.
Pontassieve	Firenze-Roma	R (*n*)
Pontecagnano . . .	Napoli-Eboli	M
Pontecurone	Alessandria-Piacenza	A I
Pontedecimo . . .	Alessandria-Genova	id.
Pontedera	Livorno-Firenze	R (*n*)
Ponte di Brenta .	Brescia-Venezia	A I
Ponte Galera . . .	Roma-Civitavecchia	R (*s*)
Ponte Ginori . . .	Cecina-Saline	R (*n*)
Pontelagoscuro . .	Ferrara-Padova	A I
Pontenure	Piacenza-Bologna	id.
Ponte S. Giovanni	Firenze-Roma	R (*n*)
Ponte S. Marco . .	Milano-Brescia	A I
Ponte S. Pietro . .	Bergamo-Lecco	id.
Ponticino	Firenze-Roma	R (*n*)
Ponzana	Torino-Milano	A I
Porcari	Firenze-Pisa	R (*n*)
Pordenone	Venezia-Trieste	A I
Porretta	Bologna-Pistoia	id.
Portici	Napoli-Eboli	M
Porto di Civitanova	Ancona-Lecce	id.
Porto Recanati . .	Ancona-Lecce	id.
Porto S. Giorgio .	Ancona-Lecce	id.
Potassa	Livorno-Nunziatella	R (*n*)
Potenza Picena . .	Ancona-Lecce	M
Pozzuolo Formigaro	Novi-Tortona	A I
Prà	Genova-Voltri	id.
Pracchia	Bologna-Pistoia	id.
Prato in Toscana .	Firenze-Pisa	R (*n*)
Preganziolo	Venezia-Trieste	A I
Presenzano	Roma-Napoli	R (*s*)
Quaderna	Bologna-Ancona	M
Quercetta	Pisa-Spezia	R (*n*)
Racconigi	Torino-Cuneo	A I
Rapolano	Orvieto-Empoli	R (*c*)
RAVENNA	Castel Bolognese-Ravenna	M
Reggio di Calabria	Reggio-Lazzaro	C S
REGGIO d'Emilia .	Piacenza-Bologna	A I
Rezzato	Brescia-Venezia	id.
Rhò	Milano-Novara	id.
Riardo	Roma-Napoli	R (*s*)
Riccione	Bologna-Ancona	M
Rifredi	Firenze-Pisa	R (*n*)
Rignano	Firenze-Roma	id.
Rigoli	Firenze-Pisa	id.
RIMINI	Bologna-Ancona	M
Rio Fiume	Roma-Civitavecchia	R (*s*)
Riola	Bologna-Pistoia	A I
Ripafratta	Firenze-Pisa	R (*n*)
Ripalta	Ancona-Lecce	M
Riva	Torino-Pinerolo	A I
Rivarolo Ligure .	Genova-Alessandria	id.
Robecco d'Oglio .	Pavia-Brescia	id.
Rocca d'Evandro .	Roma-Napoli	R (*s*)
Roccasecca	Roma-Napoli	id.
Rodallo	Chivasso-Ivrea	A I
Rogoredo	Milano-Alessandria	id.
ROMA	Firenze-Roma	R (*s*)
Ronco Scrivia . . .	Genova-Alessandria	A I
Rosta	Susa-Torino	id.
Rottofreno	Alessandria-Piacenza	id.
Roverbella	Verona-Mantova	id.
ROVIGO	Ferrara-Padova	id.
Rubbiera	Piacenza-Bologna	id.
Russi	Castel Bolognese-Ravenna	M
Sacile	Venezia-Trieste	A I
Salerno	Orvieto-Empoli	R (*c*)
Salcina	Orvieto-Empoli	id.
SALERNO	Napoli-Eboli	M
Saline	Cecina-Saline	R (*n*)
Saluggia	Torino-Milano	A I
Salussola	Santhià-Biella	id.
SALUZZO	Savigliano-Saluzzo	id.
Samoggia	Piacenza-Bologna	id.
Sampierdarena . .	Alessandria-Genova	id.
S. Ambrogio . . .	Torino-Susa	id.
S. Antimo	Napoli-Caserta	M
S. Antonino . . .	Susa-Torino	A I
S. Arcang. di Romagna	Bologna-Ancona	M
S. Benedetto del Tronto	Ancona-Lecce	id.
S. Benigno	Alessandria-Genova	A I
S. Bonifacio	Venezia-Brescia	id.
S. Cesario di Lecce	Lecce-Zollino	M
S. Clemente . . .	Napoli-Eboli	id.
S. Damiano d'Asti	Torino-Alessandria	A I
S. Donnino	Livorno-Firenze	R (*n*)
S. Elpidio a Mare .	Ancona-Lecce	M
S. Ferdin. (Nizza)	Messina-Catania	C S
S. Germ. (Cassino)	Roma-Napoli	R (*s*)
S. Germano Verc.	Torino-Milano	A I
S. Giorgio di Piano	Bologna-Ferrara	id.
S. Giorgio (Cast. S.)	Napoli-S. Severino	R (*s*)
S. Giovanni d'Asso	Torrenieri-Asciano	R (*c*)
S. Giovanni Manz .	Venezia-Trieste	A I
S. Gio. Val d'Arno	Firenze-Roma	R (*n*)
S. Giuliano	Firenze-Pisa	id.
S. Giuliano (Borgo di)	Alessandria-Piacenza	A I
S. Giulietta	Alessandria Piacenza	id.
S. Ilario d'Enza . .	Piacenza-Bologna	id.
S. Maria di Capua	Roma-Napoli	R (*s*)
S. Maria Maddalena	Ferrara-Padova	A I
S. Marinella	Roma-Civitavecchia	R (*s*)
S. Martino Buonalbergo	Brescia-Venezia	A I
S. Martino di Cecina	Cecina-Saline	R (*n*)
S. Nicolò	Piacenza-Alessandria	A I
S. Pierino	Livorno-Firenze	R (*n*)
S. Piero	Firenze-Pisa	id.
S. Pier Vernotico .	Ancona-Lecce	M
S. Pietro in Casale	Bologna-Ferrara	A I
S. Romano	Livorno-Firenze	R (*n*)
S. Salvo	Ancona-Lecce	M
S. Severino	Napoli-S. Severino	R (*s*)
SAN SEVERO . .	Ancona-Lecce	M
S. Severa	Roma-Civitavecchia	R (*s*)
S. Spirito	Ancona-Lecce	M
S. Stefano Belbo .	Alessandria-Cavallermaggiore	A I
S. Stefano di Briga	Messina-Catania	C S
S. Stefano del Corno	Milano-Piacenza	A I
S. Teresa	Messina-Catania	C S
S. Vincenzo	Livorno-Nunziatella	R (*n*)
S. Vito Chietino .	Ancona-Lecce	M
S. Vito dei Normanni	Ancona-Lecce	id.
S. Vittoria	Alessandria-Cavallermaggiore	A I
S. Zeno	Pavia-Brescia	id.
Sandigliano	Santhià-Biella	id.
Sangone	Torino-Pinerolo	id.
Sannazzaro	Milano-Alessandria	id.
Santhià	Torino-Novara	id.
Sarmato	Alessandria-Piacenza	id.
Sarno	Napoli-S. Severino	R (*s*)
Sartirana Lomell . .	Alessandria-Arona	A I
Sarzana	Pisa-Spezia	R (*n*)
Sasso	Bologna-Pistoia	A I
SAVIGLIANO . . .	Torino-Cuneo	id.
Savignano di Romagna	Bologna-Ancona	M
Scafati	Napoli-Eboli	id.
Scaletta	Messina-Catania	C S
Secugnago	Milano-Piacenza	A I
Segni	Roma-Napoli	R (*s*)
Seregno	Milano-Camerlata	A I
Seriate	Milano-Brescia	id.
Serra S. Quirico .	Fuligno-Ancona	R (*s*)
Serravalle	Firenze-Pisa	R (*n*)

Digitized by Google

Stazioni	Linee corrispondenti	Amministrazione proprietaria
Serravalle Scrivia	Alessandria-Genova	A I
Sesto	Firenze-Pisa	R (*n*)
Sesto Calende	Sesto Calende-Camerlata	A I
Sesto S. Giovanni	Milano-Camerlata	id.
Sestri Ponente	Genova-Voltri	id.
Settimo Torinese	Torino-Milano	id.
Sezzè	Alessandria-Acqui	id.
Sgurgola	Roma-Napoli	R (*s*)
SIENA	Orvieto-Empoli	R (*c*)
Signa	Livorno-Firenze	R (*n*)
Silvi	Ancona-Lecce	M
Sinalunga	Orvieto-Empoli	R (*c*)
SINIGAGLIA	Bologna-Ancona	M
Solarolo	Castel Bolognese-Ravenna	id.
Solero	Torino-Alessandria	A I
Somma Lombardo	Gallarate-Sesto Calende	id.
Sommacampagna	Brescia-Venezia	id.
Soresina	Treviglio-Cremona	id.
Sparanisi	Roma-Napoli	R (*s*)
Spello	Firenze-Roma	R (*n*)
SPEZIA	Pisa-Spezia	R (*n*)
Spinetta	Alessandria-Piacenza	A I
Spoleto	Firenze-Roma	R (*s*)
Spresiano	Venezia-Trieste	A I
Squinzano	Ancona-Lecce	M
Stanghella	Ferrara-Padova	A I
Stimigliano	Firenze-Roma	R (*s*)
Stradella	Alessandria-Piacenza	A I
Strambino	Chivasso-Ivrea	id.
Strevi	Alessandria-Acqui	id.
SUSA	Susa-Torino	id.
Trabia	Palermo-Termini Imerese	C S
Talamone	Livorno-Nunziatella	R (*n*)
Tavazzano	Milano-Piacenza	A I
Tavernelle	Brescia-Venezia	id.
Teano	Roma-Napoli	R (*s*)
TERMOLI	Ancona-Lecce	M
TERMINI Imerese	Palermo-Termini Imerese	C S
Terni	Firenze-Roma	R (*s*)
TORINO	Susa-Torino	A I
Torino di Sangro	Ancona-Lecce	M
Torrazza	Torino-Milano	A I
Torre Annunziata	Napoli-Eboli	M
Torreberretti	Milano-Alessandria	A I
Torre del Greco	Napoli-Eboli	M
Torre del Lago	Pisa-Spezia	R (*n*)
Torrenieri	Torrenieri-Asciano	R (*c*)
Torrita	Orvieto-Empoli	R (*c*)
TORTONA	Alessandria-Piacenza	A I
Tortoreto	Ancona-Lecce	M
TRANI	Ancona-Lecce	id.
Trecate	Torino-Milano	A I
Tremestieri	Messina-Catania	C S
Trepuzzi	Ancona-Lecce	M
Trevi	Firenze-Roma	R (*s*)
Treviglio	Milano-Brescia	A I
TREVISO	Venezia-Trieste	id.
Trinitapoli (Casaltrinità)	Ancona-Lecce	M
Truffarello	Torino-Alessandria	A I
Tronzano	Torino-Milano	id.
UDINE	Venezia-Trieste	id.
VALENZA	Alessandria-Milano	id.
Valle	Alessandria-Arona	id.
Valmadonna	Alessandria-Arona	id.
Valmontone	Roma-Napoli	R (*s*)
Varallo Pombia	Alessandria-Arona	A I
Varese	Milano-Varese	id.
VASTO	Ancona-Lecce	M
VELLETRI	Roma-Napoli	R (*s*)
VENEZIA	Brescia-Venezia	A I
Verolanuova	Brescia-Pavia	id.
VERCELLI	Torino-Milano	id.
Verdello	Milano-Brescia	id.
Vergato	Bologna-Pistoia	id.
Vergiate	Gallarate-Sesto Calende	id.
Vergnasco	Santhià-Biella	id.
VERONA	Brescia-Venezia	id.
Vespolate	Alessandria-Arona	id.
Viareggio	Pisa-Spezia	R (*n*)
VICENZA	Brescia-Venezia	A I
Vietri sul Mare	Napoli-Eboli	M
VIGEVANO	Mortara-Vigevano	A I
Villafranca d'Asti	Torino-Alessandria	id.
Villafranca di Verona	Verona-Mantova	id.
Villamaggiore	Alessandria-Milano	id.
Villanova d'Asti	Torino-Alessandria	id.
Villastellone	Torino-Cuneo	id.
Vittuone	Torino-Milano	id.
VOGHERA	Alessandria-Piacenza	id.
Voltri	Genova-Voltri	id.
Zinasco	Milano-Alessandria	id.
Zollino	Lecce-Zollino	M

Digitized by Google

II NO 69

Digitized by Google

Elenco alfabetico

DEI

COMUNI DEL REGNO

COLLA

Circoscrizione territoriale - Popolazione al 1° Gennaio 1862

E

Distanza in Chilometri di ciascun Comune al rispettivo Capoluogo di Circondario.

AVVERTENZA.

I Comuni i quali dal 1° Gennaio 1862 in poi furono soppressi trovansi in apposito Quadro in fine.

Digitized by Google



Digitized by Google

Comuni	Popolazione al 1° gennaio 1862	Pretura	Circondario	Provincia	Distanza in Chilom. dal Comune al Capoluogo di Circ.
A					
Abano Bagni	3088	Padova	Padova	Padova	10
Abbadia Alpina	1533	Pinerolo	Pinerolo	Torino	2
Abbadia del Cerredo	421	Lodi	Lodi	Milano	13
Abbadia S. Salvadore	4554	Radicofani	Montepulciano	Siena	32
Abbadia sopr'Adda	687	Lecco	Lecco	Como	8
Abbasanta	1289	Ghilarza	Oristano	Cagliari	36
Abbateggio	873	S. Valentino in Abr. Cit.	Chieti	Abruzzo Citeriore	34
Abbiategrasso	9177	Abbiategrasso	Abbiategrasso	Milano	»
Abbiate Guazzone	1321	Tradate	Varese	Como	18
Abriòla	3134	Calvello	Potenza	Basilicata	17
Accadia	4143	Accadia	Ariano	Principato Ulteriore	26
Acceglio	1750	Prazzo	Cuneo	Cuneo	51
Accettura	4087	S. Mauro Forte	Matera	Basilicata	67
Acciano	1929	Castelvecchio Subequo	Aquila degli Abruzzi	Abruzzo Ulteriore I	41
Accumoli	2042	Accumoli	Cittaducale	Abruzzo Ulteriore II	59
Acerenza	3955	Acerenza	Potenza	Basilicata	35
Acerno	2850	Montecorvino Rovella	Salerno	Principato Citeriore	35
Acerra	11717	Acerra	Nola	Terra di Lavoro	15
Aci Bonaccorso	1136	Aci Sant'Antonio	Acireale	Catania	3
Aci Castello	1990	Aci Sant'Antonio	Acireale	Catania	7
Aci Catena	4623	Aci Sant'Antonio	Acireale	Catania	1
Acireale	35447	Acireale	Acireale	Catania	»
Aci Sant'Antonio	4625	Aci Sant'Antonio	Acireale	Catania	3
Acquacanina	492	Camerino	Camerino	Macerata	22
Acquaformosa	1661	Lungro	Castrovillari	Calabria Citeriore	33
Acquafredda	772	Asola	Castiglione delle Stiviere	Brescia	12
Acqualagna	2361	Cagli	Urbino	Pesaro e Urbino	25
Acqualunga	644	Orzinovi	Chiari	Brescia	28
Acquanegra Cremonese	632	Pizzighettone	Cremona	Cremona	11
Acquanegra sul Chiese	3756	Canneto sull'Oglio	Castiglione delle Stiviere	Brescia	28
Acquappesa	1939	Cetraro	Paola	Calabria Citeriore	21
Acquarica del Capo	1359	Presicce	Gallipoli	Terra d'Otranto	37
Acquaro	2159	Arena	Monteleone di Calabria	Calabria Ulteriore II	23
Acquasanta	5384	Arquato del Tronto	Ascoli Piceno	Ascoli Piceno	20
Acquasparta	3448	Terni	Terni	Umbria	22
Acquate	1431	Lecco	Lecco	Como	2
Acquaviva Collecroce	1763	Palata	Larino	Molise	18
Acquaviva delle Fonti	6776	Acquaviva delle Fonti	Bari delle Puglie	Terra di Bari	27
Acquaviva d'Isernia	616	Forlì del Sannio	Isernia	Molise	15
Acquaviva Picena	1971	S. Benedetto del Tronto	Ascoli Piceno	Ascoli Piceno	36
Acquaviva Platani	1630	Mussomeli	Caltanisetta	Caltanisetta	40
Acqui	9944	Acqui	Acqui	Alessandria	»
Acri	11977	Acri	Cosenza	Calabria Citeriore	42
Adernò	12999	Adernò	Catania	Catania	36
Adrara San Martino	1915	Sarnico	Bergamo	Bergamo	29
Adrara San Rocco	697	Sarnico	Bergamo	Bergamo	32
Adria	12810	Adria	Adria	Rovigo	»
Adro	2220	Adro	Chiari	Brescia	12
Affi	690	Caprino Veronese	Caprino Veronese	Verona	7
Affori	2189	Milano	Milano	Milano	7
Afragola	16493	Afragola	Casoria	Napoli	3
Africo	1276	Bova	Reggio di Calabria	Calabria Ulteriore I	50
Agaro	109	Crodo	Ossola	Novara	24
Agazzano	2482	Agazzano	Piacenza	Piacenza	19
Agerola	3888	Agerola	Castellamare di Stabia	Napoli	13
Agira	11646	Agira	Nicosia	Catania	18
Aggius	2222	Aggius	Tempio Pausania	Sassari	6
Agliano	2581	Mombercelli	Asti	Alessandria	16
Agliate	308	Carate Brianza	Monza	Milano	17
Agliè	3321	Agliè	Ivrea	Torino	20
Agna	2180	Conselve	Conselve	Padova	12
Agnadello	1314	Pandino	Crema	Cremona	15
Agnana	1142	Siderno	Gerace	Calabria Ulteriore I	11
Agnellengo	253	Momo	Novara	Novara	17
Agnona	651	Borgosesia	Valsesia	Novara	13
Agnone, *V.* Villa Latina					

Digitized by Google

Comuni	Popolazione al 1° gennaio 1862	Pretura	Circondario	Provincia	Distanza in Chilom. del Comune al Capoluogo di Circ.
Agnone	10230	Agnone	Isernia	Molise	33
Agnosine	1075	Preseglie	Salò	Brescia	24
Agordo	2977	Agordo	Agordo	Belluno	29
Agosta, *V.* Augusta					
Agra	703	Maccagno Superiore	Varese	Como	40
Agrano	502	Omegna	Pallanza	Novara	21
Agrate Brianza	2312	Vimercate	Monza	Milano	6
Agrate con Conturbia	1333	Borgolicino	Novara	Novara	35
Agropoli	2014	Torchiara	Vallo della Lucania	Principato Citeriore	36
Agugliano	2785	Osimo	Ancona	Ancona	19
Agugliaro	1018	Lonigo	Lonigo	Vicenza	23
Aicurzio	934	Vimercate	Monza	Milano	15
Aidomaggiore	1077	Sedilo	Oristano	Cagliari	47
Aidone	5920	Aidone	Piazza Armerina	Caltanisetta	9
Aielli	1486	Celano	Avezzano	Abruzzo Ulteriore II	15
Aiello in Calabria	3661	Aiello in Calabria	Paola	Calabria Citeriore	47
Aiello del Sebeto	1387	Atripalda	Avellino	Principato Ulteriore	3
Aieta	3386	Scalea	Paola	Calabria Citeriore	88
Ailano	1188	Piedimonte d'Alife	Piedimonte d'Alife	Terra di Lavoro	21
Ailoche	644	Crevacuore	Biella	Novara	30
Aimaville o Aymaville	1807	Aosta	Aosta	Torino	9
Airasca	2080	None	Pinerolo	Torino	17
Airola	4985	Airola	Benevento	Benevento	27
Airole	1521	Ventimiglia	San Remo	Porto Maurizio	35
Airuno	619	Brivio	Lecco	Como	14
Aisone	1138	Vinadio	Cuneo	Cuneo	32
Aizuro	191	Brivio	Lecco	Como	15
Alà dei Sardi	1108	Pattada	Ozieri	Sassari	43
Ala di Stura	695	Ceres	Torino	Torino	53
Alagna	1182	Sannazzaro de'Burgondi	Pavia	Pavia	18
Alanno	3380	Torre dei Passeri	Penne	Abruzzo Ulteriore I	22
Alano di Piave	2735	Feltre	Feltre	Belluno	19
Alassio	4723	Alassio	Albenga	Genova	7
Alba	9687	Alba	Alba	Cuneo	»
Albairate	2198	Abbiategrasso	Abbiategrasso	Milano	5
Albanella	2303	Capaccio	Campagna	Principato Citeriore	31
Albano di Lucania	2760	Trivigno	Potenza	Basilicata	41
Albano Sant'Alessandro	802	Trescore Balneario	Bergamo	Bergamo	10
Albano Vercellese	869	Arboro	Vercelli	Novara	13
Albaredo	2288	Castelfranco Veneto	Castelfranco Veneto	Treviso	7
Albaredo Arnaboldi	572	Broni	Voghera	Pavia	27
Albaredo per San Marco	338	Morbegno	Sondrio	Sondrio	31
Albaredo d'Adige	3745	Cologna Veneta	Cologna Veneta	Verona	11
Albareto di Borgotaro	3626	Borgotaro	Borgotaro	Parma	8
Albaretto della Torre	303	Bossolasco	Alba	Cuneo	14
Albaretto Valle di Macra	488	San Damiano Macra	Cuneo	Cuneo	41
Albate	1317	Como	Como	Como	5
Albegno	567	Bergamo	Bergamo	Bergamo	8
Albenga	4106	Albenga	Albenga	Genova	»
Albèra, *V.* Triburgo					
Albera Ligure	883	Rocchetta Ligure	Novi Ligure	Alessandria	31
Alberobello	4087	Noci	Altamura	Terra di Bari	66
Alberona	3387	Biccari	Foggia	Capitanata	41
Albese	1484	Erba	Como	Como	9
Albettone	1867	Barbarano	Barbarano	Vicenza	11
Albi	2061	Taverna	Catanzaro	Calabria Ulteriore II	23
Albiano di Magra	1167	Aulla	Massa e Carrara	Massa e Carrara	25
Albiano d'Ivrea	2035	Azeglio	Ivrea	Torino	7
Albiate	1495	Carate Brianza	Monza	Milano	14
Albidona	1473	Amendolara	Castrovillari	Calabria Citeriore	46
Albignasego	2759	Padova	Padova	Padova	8
Albinea	3095	Scandiano	Reggio nell'Emilia	Reggio nell'Emilia	7
Albino	2627	Alzano Maggiore	Bergamo	Bergamo	13
Albiolo	686	Como	Como	Como	16
Albissola Marina	1851	Savona	Savona	Genova	4
Albissola Superiore	2134	Savona	Savona	Genova	6
Albizzate	1126	Gallarate	Gallarate	Milano	8
Albogasio	387	Porlezza	Como	Como	54
Albogno	158	Santa Maria Maggiore	Ossola	Novara	13
Albonese	1043	Mortara	Lomellina	Pavia	4
Albosaggia	1857	Sondrio	Sondrio	Sondrio	4
Albugnano	915	Castelnuovo d'Asti	Asti	Alessandria	37
Albusciago	308	Somma Lombardo	Gallarate	Milano	11
Albuzzano	1447	Belgioioso	Pavia	Pavia	9
Alcamo	19318	Alcamo	Alcamo	Trapani	-

Digitized by Google

Comuni	Popolazione al 1° gennaio 1862	Pretura	Circondario	Provincia	Distanza in Chilom. dal Comune al Capoluogo di Circ.
Alcara Li Fusi	2322	Sant'Agata di Militello	Patti	Messina	31
Ales	1140	Ales	Oristano	Cagliari	30
Alessandria	36545	Alessandria	Alessandria	Alessandria	»
Alessandria del Carretto	1682	Oriolo	Castrovillari	Calabria Citeriore	50
Alessandria della Rocca	5214	Bivona	Bivona	Girgenti	7
Alessano	2867	Alessano	Gallipoli	Terra d'Otranto	44
Alfano	741	Laurito	Vallo della Lucania	Principato Citeriore	20
Alfedena	1650	Castel di Sangro	Solmona	Abruzzo Ulteriore II	46
Alfianello	1970	Verolanuova	Verolanuova	Brescia	12
Alfiano ed Uniti	1476	Robecco d'Oglio	Cremona	Cremona	16
Alfiano Natta	1389	Tonco	Casale Monferrato	Alessandria	21
Alfonsine	6741	Alfonsine	Ravenna	Ravenna	17
Alghero	8449	Alghero	Alghero	Sassari	»
Ali	2710	Ali	Messina	Messina	28
Alia	5499	Alia	Termini Imerese	Palermo	27
Aliano	1702	Stigliano	Matera	Basilicata	67
Alice Bel Colle	1360	Acqui	Acqui	Alessandria	7
Alice Castello	1985	Santhià	Vercelli	Novara	29
Alice Superiore	1033	Vistrorio	Ivrea	Torino	10
Alife	3265	Piedimonte d'Alife	Piedimonte d'Alife	Terra di Lavoro	4
Alimena	4491	Alimena	Cefalù	Palermo	48
Aliminusa	1176	Montemaggiore Belsito	Termini Imerese	Palermo	18
Alagna Valsesia	594	Scopa	Valsesia	Novara	33
Allai	643	Fordongianus	Oristano	Cagliari	29
Allain	758	Gignod	Aosta	Torino	12
Alleghe	1249	Agordo	Agordo	Belluno	22
Allerona	1262	Ficulle	Orvieto	Umbria	17
Alliste	1624	Ugento	Gallipoli	Terra d'Otranto	17
Alluvioni Cambiò	1858	Bassignana	Alessandria	Alessandria	23
Alma	399	San Damiano Macra	Cuneo	Cuneo	34
Almè	586	Bergamo	Bergamo	Bergamo	9
Almenno S. Bartolomeo	2096	Almenno S. Salvatore	Bergamo	Bergamo	15
Almenno S. Salvatore	1670	Almenno S. Salvatore	Bergamo	Bergamo	12
Almese	1238	Almese	Susa	Torino	32
Alone	172	Vestone	Salò	Brescia	39
Alonte	800	Lonigo	Lonigo	Vicenza	8
Alpette	776	Pont Canavese	Ivrea	Torino	31
Alpignano	1782	Pianezza	Torino	Torino	13
Alseno	3924	Fiorenzuola d'Arda	Fiorenzuola d'Arda	Piacenza	5
Alserio al Parco	672	Erba	Como	Como	13
Altamura	17365	Altamura	Altamura	Terra di Bari	»
Altare	1761	Cairo Montenotte	Savona	Genova	14
Altavilla Irpina	2558	Altavilla Irpina	Avellino	Principato Ulteriore	17
Altavilla Milicia	2717	Termini Imerese	Termini Imerese	Palermo	15
Altavilla Monferrato	1206	Vignale	Casale Monferrato	Alessandria	6
Altavilla Silentina	3114	Capaccio	Campagna	Principato Citeriore	2
Altavilla Vicentina	1630	Vicenza	Vicenza	Vicenza	8
Alteta	835	Montegiorgio	Fermo	Ascoli Piceno	15
Altidona	1241	Fermo	Fermo	Ascoli Piceno	13
Altilia	1142	Grimaldi	Cosenza	Calabria Citeriore	30
Altino	1698	Casoli	Lanciano	Abruzzo Citeriore	18
Altissimo	1967	Arzignano	Arzignano	Vicenza	16
Altivole	2530	Asolo	Asolo	Treviso	8
Alto	364	Ormea	Mondovì	Cuneo	78
Altomonte	2933	Lungro	Castrovillari	Calabria Citeriore	27
Alviano	774	Amelia	Terni	Umbria	37
Alvignano	3470	Caiazzo	Piedimonte d'Alife	Terra di Lavoro	15
Alvito	4242	Alvito	Sora	Terra di Lavoro	15
Alzano	599	Castelnuovo Scrivia	Tortona	Alessandria	15
Alzano Maggiore	473	Alzano Maggiore	Bergamo	Bergamo	7
Alzano di Sotto	2345	Alzano Maggiore	Bergamo	Bergamo	7
Alzate con Linduno	354	Momo	Novara	Novara	17
Alzate con Vezzago	1339	Cantù	Como	Como	11
Amalfi	6506	Amalfi	Salerno	Principato Citeriore	22
Amandola	4732	Amandola	Ascoli Piceno	Ascoli Piceno	31
Amantèa Calabro	4077	Amantèa Calabro	Paola	Calabria Citeriore	29
Amaro	891	Tolmezzo	Tolmezzo	Udine	8
Amaroni	1064	Squillace	Catanzaro	Calabria Ulteriore II	28
Amato	1421	Tiriolo	Catanzaro	Calabria Ulteriore II	28
Amatrice	5725	Amatrice	Cittaducale	Abruzzo Ulteriore II	57
Ambivere	738	Ponte S. Pietro	Bergamo	Bergamo	13
Ameglia	1845	Lerici	Levante	Genova	20
Amelia	7024	Amelia	Terni	Umbria	24
Amendolara	1446	Amendolara	Castrovillari	Calabria Citeriore	54
Ameno	1748	Orta Novarese	Novara	Novara	48

Digitized by Google

Comuni	Popolazione al 1° gennaio 1862	Pretura	Circondario	Provincia	Distanza in Chilom. dal Comune al Capoluogo di Circ.
Amorosi	1520	Guardia S. Framonti	Cerreto Sannita	Benevento	13
Ampezzo	1918	Ampezzo	Ampezzo	Udine	»
Anacapri	1531	Capri	Castellamare di Stabia	Napoli	36
Ancarano	1426	Ancarano	Teramo	Abruzzo Ulteriore I	24
Ancona	46879	Ancona	Ancona	Ancona	»
Andali	1636	Cropani	Catanzaro	Calabria Ulteriore II	45
Andalo	363	Morbegno	Sondrio	Sondrio	33
Andezeno	1198	Riva di Chieri	Torino	Torino	19
Andonno	578	Valdieri	Cuneo	Cuneo	15
Andora	1838	Andora	Albenga	Genova	16
Andorno Cacciorna	1659	Andorno Cacciorna	Biella	Novara	6
Andrano	1175	Poggiardo	Gallipoli	Terra d'Otranto	12
Andrate	964	Settimo Vittone	Ivrea	Torino	10
Andreis	1090	Maniago	Maniago	Udine	11
Andretta	3861	Andretta	S. Angelo dei Lombardi	Principato Ulteriore	25
Andria	30892	Andria	Barletta	Terra di Bari	11
Anela	573	Benetutti	Ozieri	Sassari	31
Anfo	960	Vestone	Salò	Brescia	41
Anfurro	216	Breno	Breno	Brescia	21
Angera	2311	Angera	Varese	Como	27
Anghiari	6941	San Sepolcro	Arezzo	Arezzo	8
Angiari	1718	Legnago	Legnago	Verona	5
Angolo	698	Breno	Breno	Brescia	18
Angri	9789	Angri	Salerno	Principato Citeriore	20
Angrogna	2465	Luserna	Pinerolo	Torino	13
Anguillara	3189	Conselve	Conselve	Padova	12
Annicco	2283	Pizzighettone	Cremona	Cremona	18
Annone Veneto	2029	Portogruaro	Portogruaro	Venezia	14
Annone, *V.* Castello di Annone					
Annone di Brianza	1158	Oggionno	Lecco	Como	14
Anoia	1826	Cinquefrondi	Palmi	Calabria Ulteriore I	28
Antegnate	1934	Romano di Lombardia	Treviglio	Bergamo	19
Antey-la-Magdelaine	316	Châtillon	Aosta	Torino	33
Antey-Saint-André	1047	Châtillon	Aosta	Torino	37
Antignano	1647	S. Damiano d'Asti	Asti	Alessandria	10
Antillo già Antelli	1036	Savoca	Castroreale	Messina	21
Antonimina	1514	Gerace	Gerace	Calabria Ulteriore I	13
Antrodoco	3351	Antrodoco	Cittaducale	Abruzzo Ulteriore II	15
Antrona Piana	583	Domodossola	Ossola	Novara	20
Anversa	1478	Introdacqua	Solmona	Abruzzo Ulteriore II	12
Anzano degli Irpini	2247	Accadia	Ariano	Principato Ulteriore	22
Anzano del Parco	979	Erba	Como	Como	12
Anzi	3710	Calvello	Potenza	Basilicata	26
Anzino	160	Bannio	Ossola	Novara	25
Anzola dell'Emilia	3549	S. Giovanni in Persiceto	Bologna	Bologna	13
Anzola d'Ossola	434	Ornavasso	Pallanza	Novara	23
Aosta	7830	Aosta	Aosta	Torino	»
Apecchio	2751	Urbania	Urbino	Pesaro e Urbino	35
Apice	3342	Paduli	Benevento	Benevento	13
Apiro di Cingoli	2737	Cingoli	Macerata	Macerata	41
Apollosa	1853	Montesarchio	Benevento	Benevento	7
Apparizione	2043	Nervi	Genova	Genova	9
Appiano	2467	Appiano	Como	Como	16
Appignano	2137	Treia	Macerata	Macerata	13
Appignano di Offida	1626	Offida	Ascoli Piceno	Ascoli Piceno	20
Apricale	1721	Dolceacqua	San Remo	Porto Maurizio	30
Apricena	5272	Apricena	San Severo	Capitanata	11
Aprigliano	4168	Aprigliano	Cosenza	Calabria Citeriore	11
Aquara	2227	Sant'Angelo Fasanella	Campagna	Principato Citeriore	43
Aquila degli Abbruzzi	15732	Aquila degli Abruzzi	Aquila degli Abruzzi	Abruzzo Ulteriore II	»
Aquila d'Arroscia	939	Pieve di Teco	Porto Maurizio	Porto Maurizio	48
Aquilonia già Carbonara	2729	Aquilonia	S. Angelo dei Lombardi	Principato Ulteriore	40
Aquino	1860	Roccasecca	Sora	Terra di Lavoro	39
Ara	308	Romagnano Sesia	Novara	Novara	39
Aradeo	1704	Galatone	Gallipoli	Terra d'Otranto	19
Aragona	10440	Aragona	Girgenti	Girgenti	15
Aramengo	1149	Cocconato	Asti	Alessandria	36
Aranco	299	Borgosesia	Valsesia	Novara	13
Arba	1215	Maniago	Maniago	Udine	8
Arbizzo	282	Luvino	Varese	Como	21
Arboro	1300	Arboro	Vercelli	Novara	31
Arbus	3709	Guspini	Iglesias	Cagliari	46
Arcade	2737	Montebelluna	Montebelluna	Treviso	16
Arcagna	293	Paullo	Lodi	Milano	7
Arce	5467	Arce	Sora	Terra di Lavoro	19

Digitized by Google

Comuni	Popolazione al 1° gennaio 1862	Pretura	Circondario	Provincia	Distanza in Chilom. dal Comune al Capoluogo di Circ.
Arcellasco	774	Erba	Como	Como	17
Arcene	1654	Verdello Maggiore	Treviglio	Bergamo	6
Arcevia	8738	Arcevia	Ancona	Ancona	66
Archi	2962	Bomba	Vasto	Abruzzo Citeriore	38
Arcidosso	5859	Arcidosso	Grosseto	Grosseto	82
Arcisate	1490	Arcisate	Varese	Como	5
Arcola	2611	Vezzano	Levante	Genova	13
Arcole	2271	S. Bonifacio	S. Bonifacio	Verona	6
Arconate	1356	Cuggiono	Abbiategrasso	Milano	18
Arcore	2067	Vimercate	Monza	Milano	6
Arcugnano	2909	Vicenza	Vicenza	Vicenza	9
Arcumeggia	279	Cuvio	Varese	Como	19
Ardara	311	Mores	Ozieri	Sassari	20
Ardauli	1020	Busachi	Oristano	Cagliari	51
Ardenna	112	Arcisate	Varese	Como	22
Ardenno	1952	Morbegno	Sondrio	Sondrio	19
Ardesio	1941	Clusone	Clusone	Bergamo	6
Ardore	4835	Ardore	Gerace	Calabria Ulteriore I	85
Arena	2318	Arena	Monteleone di Calabria	Calabria Ulteriore II	23
Arena Po	3467	Stradella	Voghera	Pavia	33
Arenzano	3491	Voltri	Genova	Genova	23
Arese	1692	Bollate	Milano	Milano	14
Arezzo	36306	Arezzo	Arezzo	Arezzo	"
Argegno	668	Menaggio	Como	Como	18
Argelato	3605	S. Giorgio di Piano	Bologna	Bologna	19
Argenta	15926	Argenta	Ferrara	Ferrara	33
Argentera	311	Vinadio	Cuneo	Cuneo	61
Argile, *V.* Castello d'Argile					
Argine Po	1482	Casatisma	Voghera	Pavia	16
Arguello	238	Bossolasco	Alba	Cuneo	18
Argusto	734	Chiaravalle Centrale	Catanzaro	Calabria Ulteriore II	45
Ari	1848	Bucchianico	Chieti	Abruzzo Citeriore	13
Ariano	13987	Ariano	Ariano	Principato Ulteriore	"
Ariano di Puglia	4035	Ariano nel Polesine	Ariano nel Polesine	Rovigo	"
Arielli	1149	Tollo	Chieti	Abruzzo Citeriore	17
Arienzo	3828	Arienzo	Caserta	Terra di Lavoro	17
Arignano	802	Riva di Chieri	Torino	Torino	23
Arischia	1411	Pizzoli	Aquila degli Abruzzi	Abruzzo Ulteriore II	9
Aritzo	1932	Aritzo	Lanusei	Cagliari	93
Arixi	308	Senorbi	Cagliari	Cagliari	44
Arizzano	1051	Intra	Pallanza	Novara	7
Arluno	3043	Rhò	Gallarate	Milano	28
Armeno	1877	Orta Novarese	Novara	Novara	30
Armento	3053	Montemurro	Potenza	Basilicata	59
Armio	449	Maccagno Superiore	Varese	Como	47
Armo	317	Pieve di Teco	Porto Maurizio	Porto Maurizio	40
Armungia	907	S. Nicolò Gerrei	Cagliari	Cagliari	66
Arnasco	867	Albenga	Albenga	Genova	6
Arnate	729	Gallarate	Gallarate	Milano	2
Arnaz	1500	Verrès	Aosta	Torino	42
Arnesano	1490	Monterori di Lecce	Lecce	Terra d'Otranto	7
Arola	658	Orta Novarese	Novara	Novara	48
Arolo	283	Gavirate	Varese	Como	27
Arona	3289	Arona	Novara	Novara	38
Arosio	975	Cantù	Como	Como	18
Arpaia	1250	Airola	Benevento	Benevento	24
Arpaise	1192	Benevento	Benevento	Benevento	10
Arpino	11522	Arpino	Sora	Terra di Lavoro	13
Arquà di Polesine	2619	Rovigo	Rovigo	Rovigo	11
Arquà Padovana	1023	Monselice	Monselice	Padova	6
Arquata del Tronto	4139	Arquata del Tronto	Ascoli Piceno	Ascoli Piceno	30
Arquata Scrivia	2624	Serravalle Scrivia	Novi Ligure	Alessandria	12
Arre	1398	Conselve	Conselve	Padova	5
Arrone	1642	Terni	Terni	Umbria	13
Arsago	970	Treviglio	Treviglio	Bergamo	5
Arsiè	5704	Fonzaso	Fonzaso	Belluno	7
Arsiero	3173	Schio	Schio	Vicenza	18
Arta	2103	Tolmezzo	Tolmezzo	Udine	40
Artegna	2773	Gemona	Gemona	Udine	5
Artò	329	Orta Novarese	Novara	Novara	47
Artogne	1538	Breno	Breno	Brescia	17
Arvier	1013	Morgex	Aosta	Torino	14
Arzago	1003	Somma Lombardo	Gallarate	Milano	9
Arzana	1523	Lanusei	Lanusei	Cagliari	8
Arzano	4797	Casoria	Casoria	Napoli	4

Digitized by Google

Comuni	Popolazione al 1° gennaio 1862	Pretura	Circondario	Provincia	Distanza in Chilom. dal Comune al Capoluogo di Circ.
Arzene	1233	S. Vito Udinese	S. Vito Udinese	Udine	11
Arzergrande	1884	Piove	Piove	Padova	3
Arzignano	7391	Arzignano	Arzignano	Vicenza	»
Asaro, *V.* Assoro					
Ascea	2171	Pisciotta	Vallo della Lucania	Principato Citeriore	19
Asciano	7315	Asciano	Siena	Siena	36
Ascoli Piceno	17413	Ascoli Piceno	Ascoli Piceno	Ascoli Piceno	»
Ascoli Satriano	5729	Ascoli Satriano	Bovino	Capitanata	22
Aserea	955	Rocca Sinibalda	Rieti	Umbria	34
Asiago	5823	Asiago	Asiago	Vicenza	»
Asigliano	2383	Desana	Vercelli	Novara	11
Asinalunga, *V.* Sinalunga					
Asnago	630	Como	Como	Como	15
Asola	5411	Asola	Castiglione delle Stiviere	Brescia	21
Asolo	4924	Asolo	Asolo	Treviso	»
Aspra	1312	Poggio Mirteto	Rieti	Umbria	28
Assago	824	Corsico	Milano	Milano	9
Assemini	1922	Decimomannu	Cagliari	Cagliari	13
Assisi	14033	Assisi	Fuligno	Umbria	17
Asso	1459	Canzo	Lecco	Como	25
Assolo	671	Senis	Oristano	Cagliari	48
Assoro già Asaro	3267	Assoro	Nicosia	Catania	18
Asti	30717	Asti	Asti	Alessandria	»
Asuni	604	Senis	Oristano	Cagliari	48
Ateleta	2038	Pescocostanzo	Solmona	Abruzzo Ulteriore II	38
Atella	2236	Rionero in Volture	Melfi	Basilicata	19
Atena	3060	Sala Consilina	Sala Consilina	Principato Citeriore	9
Atessa	9171	Atessa	Vasto	Abruzzo Citeriore	28
Atina	3935	Atina	Sora	Terra di Lavoro	22
Atrani	2994	Amalfi	Salerno	Principato Citeriore	21
Atri	9397	Atri	Teramo	Abruzzo Ulteriore I	30
Atripalda	4875	Atripalda	Avellino	Principato Ulteriore	3
Attigliano	508	Amelia	Terni	Umbria	38
Attimis	2872	Cividale	Cividale	Udine	26
Atzara	1509	Sorgono	Lanusei	Cagliari	92
Auditore	1470	Urbino	Urbino	Pesaro e Urbino	16
Augusta già Agosta	9738	Augusta	Siracusa	Siracusa	81
Auletta	2780	Caggiano	Sala Consilina	Principato Citeriore	25
Aulla	3284	Aulla	Massa e Carrara	Massa e Carrara	32
Aurano	1033	Intra	Pallanza	Novara	17
Aurigo	717	Borgomaro	Porto Maurizio	Porto Maurizio	20
Auronzo	3832	Auronzo	Auronzo	Belluno	62
Ausonia già Frese	2952	Esperia	Gaeta	Terra di Lavoro	22
Austis	628	Tonara	Lanusei	Cagliari	82
Auzate	318	Gozzano	Novara	Novara	38
Avegno	1879	Recco	Genova	Genova	25
Avella	5228	Baiano	Avellino	Principato Ulteriore	21
Avellino	19761	Avellino	Avellino	Principato Ulteriore	»
Avenone	281	Vestone	Salò	Brescia	38
Averara	325	Piazza Brembana	Bergamo	Bergamo	47
Aversa	18258	Aversa	Caserta	Terra di Lavoro	19
Avesa	1924	Verona	Verona	Verona	5
Avetrana	4119	Manduria	Taranto	Terra d'Otranto	51
Avezzano	3116	Avezzano	Avezzano	Abruzzo Ulteriore II	»
Aviano	6234	Aviano	Aviano	Udine	»
Aviatico	509	Alzano Maggiore	Bergamo	Bergamo	24
Avigliana	3293	Avigliana	Susa	Torino	21
Avigliano	16176	Avigliano	Potenza	Basilicata	19
Avise	538	Morgex	Aosta	Torino	19
Avola	10934	Avola	Noto	Siracusa	9
Avolasca	494	Garbagna	Tortona	Alessandria	18
Aveglione e Vernone	638	Scalze	Torino	Torino	28
Ayas	1884	Verrès	Aosta	Torino	57
Azeglio	2010	Azeglio	Ivrea	Torino	11
Azzanello	1482	Soresina	Cremona	Cremona	24
Azzano del Tanaro	601	Rocca d'Arazzo	Asti	Alessandria	5
Azzano Mella	929	Bagnolo Mella	Brescia	Brescia	14
Azzano S. Paolo	912	Bergamo	Bergamo	Bergamo	9
Azzano Decimo	4840	Pordenone	Pordenone	Udine	12
Azzate	1363	Varese	Varese	Como	8
Azzio	414	Cuvio	Varese	Como	20
Azzone	710	Clusone	Clusone	Bergamo	24

Digitized by Google

B

Comuni	Popolazione al 1° gennaio 1862	Pretura	Circondario	Provincia	Distanza in Chilom. dal Comune al Capoluogo di Circ.
Baceno e Croveo	1057	Crodo	Ossola	Novara	19
Bacucco	1467	Bisenti	Penne	Abruzzo Ulteriore I	18
Badalucco	2205	Taggia	San Remo	Porto Maurizio	20
Badia	597	Corteolona	Pavia	Pavia	28
Badia Calavena	1993	Tregnago	Tregnago	Verona	6
Badia di Polesine	5033	Badia di Polesine	Badia di Polesine	Rovigo	»
Badia Tedalda	2016	Pieve Santo Stefano	Arezzo	Arezzo	26
Badolato	3677	Badolato	Catanzaro	Calabria Ulteriore II	67
Bagaggera	306	Brivio	Lecco	Como	22
Bagaladi	1295	Melito di Porto Salvo	Reggio di Calabria	Calabria Ulteriore I	31
Baggio	1232	Corsico	Milano	Milano	8
Bagheria	12590	Bagheria	Palermo	Palermo	13
Bagnacavallo	13901	Bagnacavallo	Lugo	Ravenna	5
Bagnara Calabra	8517	Bagnara Calabra	Reggio di Calabria	Calabria Ulteriore I	33
Bagnara di Romagna	1775	Castelbolognese	Faenza	Ravenna	17
Bagnaria già Bagnara	845	Varzi	Bobbio	Pavia	33
Bagnaria Arsa	2378	Palma	Palma	Udine	4
Bagnasco	2086	Bagnasco	Mondovì	Cuneo	34
Bagnasco d'Asti	380	Montafia	Asti	Alessandria	22
Bagnatica	1156	Martinengo al Brembo	Treviglio	Bergamo	17
Bagni Canicattini, *V.* Canicattini					
Bagni di Lucca già Bagno a Corsena	8238	Borgo a Mozzano	Lucca	Lucca	27
Bagni San Giuliano	16787	Pisa	Pisa	Pisa	7
Bagno	2368	Aquila degli Abruzzi	Aquila degli Abruzzi	Abruzzo Ulteriore II	5
Bagno a Corsena, *V.* Bagni di Lucca					
Bagno a Ripoli	12021	Firenze	Firenze	Firenze	6
Bagno in Romagna	7096	Bagno in Romagna	Rocca San Casciano	Firenze	44
Bagnoli del Trigno	3784	Trivento	Campobasso	Molise	23
Bagnoli di Sopra	2660	Conselve	Conselve	Padova	6
Bagnoli Irpino	3529	Bagnoli Irpino	S. Angelo dei Lombardi	Principato Ulteriore	34
Bagnolo Cremasco	2073	Crema	Crema	Cremona	7
Bagnolo del Salento	1041	Carpignano Salentino	Lecce	Terra d'Otranto	6
Bagnolo di Po	1830	Badia di Polesine	Badia di Polesine	Rovigo	12
Bagnolo in Piano	3168	Correggio	Reggio nell'Emilia	Reggio nell'Emilia	9
Bagnolo Mella	3073	Bagnolo Mella	Brescia	Brescia	14
Bagnolo Piemonte	5828	Barge	Saluzzo	Cuneo	22
Bagnolo San Vito	4493	Mantova	Mantova	Mantova	13
Bagnone	4520	Bagnone	Pontremoli	Massa e Carrara	15
Bagolino	3751	Bagolino	Salò	Brescia	54
Baia e Latina	1792	Pietramelara	Caserta	Terra di Lavoro	4
Baiano	2570	Baiano	Avellino	Principato Ulteriore	19
Baiardo	1468	Ceriana	San Remo	Porto Maurizio	19
Baiedo	162	Introbbio	Lecco	Como	14
Baio	405	Lessolo	Ivrea	Torino	9
Bairo	1234	Agliè	Ivrea	Torino	17
Baiso	3175	Castellarano	Reggio nell'Emilia	Reggio nell'Emilia	30
Balangero	1543	Lanzo Torinese	Torino	Torino	31
Baldichieri	800	Baldichieri	Asti	Alessandria	10
Baldissero Canavese	590	Castellamonte	Ivrea	Torino	14
Baldissero d'Alba	1093	Cornegliano Alba	Alba	Cuneo	13
Baldissero Torinese	1758	Chieri	Torino	Torino	22
Balestrate	2105	Partinico	Palermo	Palermo	37
Balestrino	704	Loano	Albenga	Genova	14
Ballabio Inferiore	238	Lecco	Lecco	Como	7
Ballabio Superiore	410	Lecco	Lecco	Como	9
Ballao	916	San Nicolò Gerrei	Cagliari	Cagliari	60
Balme	372	Ceres	Torino	Torino	39
Balmuccia	374	Scopa	Valsesia	Novara	10
Balocco	909	Arboro	Vercelli	Novara	14
Balsamo	2244	Monza	Monza	Milano	8
Balsorano	2832	Civitellaroveto	Avezzano	Abruzzo Ulteriore II	37
Balvano	3942	Vietri di Potenza	Potenza	Basilicata	33
Balzola	2868	Balzola	Casale Monferrato	Alessandria	8
Banari	1186	Thiesi	Alghero	Sassari	48
Banchette	544	Pavone Canavese	Ivrea	Torino	2
Bannari	535	Ales	Oristano	Cagliari	29
Bannio	759	Bannio	Ossola	Novara	28

Digitized by Google

Comuni	Popolazione al 1° gennaio 1862	Pretura	Circondario	Provincia	Distanza in Chilom. dal Comune al Capoluogo di Circ.
Bantine	312	Pattada	Ozieri	Sassari	12
Baone o Bavone	2321	Este	Este	Padova	3
Baradili	123	Baressa	Oristano	Cagliari	41
Baragiano	1920	Picerno	Potenza	Basilicata	26
Baranello	3021	Baranello	Campobasso	Molise	15
Barano d'Ischia	2881	Ischia	Pozzuoli	Napoli	29
Baranzate	173	Bollate	Milano	Milano	9
Barasso	669	Varese	Varese	Como	7
Barate	385	Binasco	Abbiategrasso	Milano	15
Baratili San Pietro	567	Cabras	Oristano	Cagliari	13
Baratonia	45	Fiano	Torino	Torino	24
Barbaiana	438	Rhò	Gallarate	Milano	23
Barbania	1729	Barbania	Torino	Torino	29
Barbara	1274	Corinaldo	Ancona	Ancona	35
Barbarano	2240	Barbarano	Barbarano	Vicenza	»
Barbaresco	1494	Alba	Alba	Cuneo	8
Barbariga	1077	Bagnolo Mella	Brescia	Brescia	21
Barbata	433	Romano di Lombardia	Treviglio	Bergamo	18
Barberino di Mugello	9371	Scarperia	Firenze	Firenze	32
Barberino di Val d'Elsa	9521	San Casciano	Firenze	Firenze	31
Barbianello	1179	Barbianello	Voghera	Pavia	22
Barbona	1396	Este	Este	Padova	17
Barcellona Pozzo di Gatto	20246	Barcellona Pozzo di Gatto	Castroreale	Messina	6
Barchi	1312	Mondavio	Pesaro	Pesaro e Urbino	30
Barcis	1404	Maniago	Maniago	Udine	16
Barco	374	Orzinovi	Chiari	Brescia	21
Barcone	275	Introbbio	Lecco	Como	19
Bard	503	Donnaz	Aosta	Torino	46
Bardassano	675	Sciolze	Torino	Torino	17
Bardello	692	Gavirate	Varese	Como	13
Bardi	6440	Bardi	Fiorenzuola d'Arda	Piacenza	47
Bardineto	1037	Calizzano	Albenga	Genova	23
Bardino Nuovo	524	Pietra Ligure	Albenga	Genova	21
Bardino Vecchio	383	Pietra Ligure	Albenga	Genova	20
Bardolino	2233	Bardolino	Bardolino	Verona	»
Bardonecchia	1744	Oulx	Susa	Torino	37
Bareggio	2748	Abbiategrasso	Abbiategrasso	Milano	13
Barengo	1129	Momo	Novara	Novara	20
Baresi	203	Piazza Brembana	Bergamo	Bergamo	46
Baressa	635	Baressa	Oristano	Cagliari	43
Barete	1162	Pizzoli	Aquila degli Abruzzi	Abruzzo Ulteriore II	14
Barga	7215	Barga	Lucca	Lucca	35
Bargagli	2926	Torriglia	Genova	Genova	19
Bargano	623	S. Angelo Lodigiano	Lodi	Milano	11
Barge	9191	Barge	Saluzzo	Cuneo	18
Barghe	644	Preseglie	Salò	Brescia	20
Bariano	1090	Romano di Lombardia	Treviglio	Bergamo	10
Baricella	4920	Minerbio	Bologna	Bologna	26
Bari delle Puglie	34063	Bari delle Puglie	Bari delle Puglie	Terra di Bari	»
Barile	3753	Barile	Melfi	Basilicata	14
Bari Sardo	1500	Tortoli	Lanusei	Cagliari	15
Barisciano	3274	Barisciano	Aquila degli Abruzzi	Abruzzo Ulteriore II	22
Barlassina	993	Barlassina	Monza	Milano	17
Barletta	26952	Barletta	Barletta	Terra di Bari	»
Barni	313	Canzo	Lecco	Como	32
Barolo	698	La Morra	Alba	Cuneo	13
Barona	572	Belgioioso	Pavia	Pavia	11
Barone	853	Caluso	Ivrea	Torino	18
Baronissi	7428	Baronissi	Salerno	Principato Citeriore	9
Barra	7866	Barra	Napoli	Napoli	5
Barrafranca	8928	Barrafranca	Piazza Armerina	Caltanisetta	13
Barrali	306	Guasila	Cagliari	Cagliari	36
Barrea	1181	Castel di Sangro	Solmona	Abruzzo Ulteriore II	48
Bartesate	260	Oggionno	Lecco	Como	11
Barumini	1196	Barumini	Cagliari	Cagliari	63
Barza	221	Angera	Varese	Como	22
Barzago	1486	Missaglia	Lecco	Como	18
Barzana	413	Almenno S. Salvatore	Bergamo	Bergamo	14
Barzaniga	931	Soresina	Cremona	Cremona	21
Barzanò	1436	Missaglia	Lecco	Como	19
Barzio	611	Introbbio	Lecco	Como	12
Barzizza	366	Gandino	Clusone	Bergamo	16
Barzola	141	Angera	Varese	Como	23
Basaluzzo	1660	Capriata d'Orba	Novi Ligure	Alessandria	7

Digitized by Google

Comuni	Popolazione al 1° gennaio 1862	Pretura	Circondario	Provincia	Distanza in Chilom. dal Comune al Capoluogo di Circ.
Bascapè o Bescapè	1538	Pavia	Pavia	Pavia	23
Baschi	4228	Todi	Perugia	Umbria	74
Basciano	1610	Bisenti	Penne	Abruzzo Ulteriore I	27
Baselica Bologna	459	Bereguardo	Pavia	Pavia	14
Baselice	3850	Baselice	S. Bartolomeo in Galdo	Benevento	6
Basiano	877	Gorgonzola	Milano	Milano	27
Basicò già Casalnuovo	1634	Novara di Sicilia	Castroreale	Messina	24
Basiglio	767	Locate	Milano	Milano	15
Bassano Bresciano	1182	Verolanuova	Verolanuova	Brescia	8
Bassano Vicentino	12207	Bassano Vicentino	Bassano Vicentino	Vicenza	"
Bassano di Tromzano *V.* Tromzano Lago Maggiore					
Bassignana	3315	Bassignana	Alessandria	Alessandria	17
Bastia	3257	Perugia	Perugia	Umbria	17
Bastia Mondovì	1026	Mondovì	Mondovì	Cuneo	11
Bastida dei Dossi	333	Casei Gerola	Voghera	Pavia	10
Bastida Pancarana	1414	Casatisma	Voghera	Pavia	15
Bastiglia	1748	Nonantola	Modena	Modena	13
Battaglia	1235	Monselice	Monselice	Padova	6
Battifollo	697	Bagnasco	Mondovì	Cuneo	29
Battuda	298	Bereguardo	Pavia	Pavia	12
Baucina	2996	Ciminna	Termini Imerese	Palermo	21
Bauladu	683	Milis	Oristano	Cagliari	17
Baunei	1783	Tortoli	Lanusei	Cagliari	35
Bauso o Bavuso	1099	Gesso	Messina	Messina	31
Bavari	2523	Staglieno	Genova	Genova	12
Baveno	1406	Pallanza	Pallanza	Novara	12
Bazzano	2673	Bazzano	Bologna	Bologna	24
Beaulard	966	Oulx	Susa	Torino	27
Bedero	479	Cuvio	Varese	Como	16
Bedizzole	3466	Lonato	Brescia	Brescia	17
Bedonia	4373	Bedonia	Borgotaro	Parma	13
Bedulita	561	Almenno S. Salvatore	Bergamo	Bergamo	21
Bee	365	Intra	Pallanza	Novara	8
Beinasco	1230	Orbassano	Torino	Torino	8
Beinette	1668	Peveragno	Cuneo	Cuneo	8
Belcastro	991	Cropani	Catanzaro	Calabria Ulteriore II	45
Belfiore	1256	San Bonifacio	San Bonifacio	Verona	10
Belforte all'Isauro	412	Maceratafeltria	Urbino	Pesaro e Urbino	31
Belforte del Chiento	1755	Tolentino	Macerata	Macerata	25
Belforte Monferrato	748	Ovada	Novi Ligure	Alessandria	25
Belgioioso	3848	Belgioioso	Pavia	Pavia	13
Belgirate	719	Lesa	Pallanza	Novara	23
Bella	5202	Bella	Melfi	Basilicata	44
Bellagio	2612	Bellagio	Como	Como	32
Bellano	2605	Bellano	Como	Como	58
Bellante	2127	Campli	Teramo	Abruzzo Ulteriore I	13
Belledo	1235	Leeco	Lecco	Como	5
Bellino	881	Sampeyre	Saluzzo	Cunec	49
Bellinzago Lombardo	1323	Gorgonzola	Milano	Milano	24
Bellinzago Novarese	3825	Oleggio	Novara	Novara	15
Bellizzi	839	Avellino	Avellino	Principato Ulteriore	3
Bellona	2304	Capua	Caserta	Terra di Lavoro	19
Bellosguardo	1055	S. Angelo Fasanella	Campagna	Principato Citeriore	44
Belluno	14176	Belluno	Belluno	Belluno	"
Belluno Veronese	498	Caprino Veronese	Caprino Veronese	Verona	28
Bellusco	1483	Vimercate	Monza	Milano	13
Belmonte Calabro	3645	Amantea Calabro	Paola	Calabria Citeriore	24
Belmonte Castello	989	Atina	Sora	Terra di Lavoro	37
Belmonte del Sannio	1726	Agnone	Isernia	Molise	35
Belmonte in Sabina	1409	Rocca Sinibalda	Rieti	Umbria	14
Belmonte Mezzagno	3593	Misilmeri	Palermo	Palermo	10
Belmonte Piceno	972	Fermo	Fermo	Ascoli Piceno	20
Belpasso	7339	Belpasso	Catania	Catania	15
Belprato già Prato	290	Vestone	Salò	Brescia	30
Belsito	923	Rogliano	Cosenza	Calabria Citeriore	19
Belvedere, *V.* Belveglio					
Belvedere al Po	222	Belgioioso	Pavia	Pavia	6
Belvedere di Spinello	1064	Strongoli	Cotrone	Calabria Ulteriore II	1
Belvedere Langhe	584	Dogliani	Mondovì	Cuneo	30
Belvedere Marittimo	4627	Belvedere Marittimo	Paola	Calabria Citeriore	46
Belvedere Ostrense	2236	Montalboddo	Ancona	Ancona	40
Belveglio già Belvedere	1005	Mombercelli	Asti	Alessandria	25
Belvi	782	Aritzo	Lanusei	Cagliari	93
Bema	267	Morbegno	Sondrio	Sondrio	31
Bene Lario	493	Menaggio	Como	Como	39

Digitized by Google

Comuni	Popolazione al 1° gennaio 1862	Pretura	Circondario	Provincia	Distanza in Chilom. dal Comune al Capoluogo di Circ.
Bene Vagienna	6264	Bene Vagienna	Mondovì	Cuneo	21
Benestare	2918	Ardore	Gerace	Calabria Ulteriore I	28
Benetutti	1752	Benetutti	Ozieri	Sassari	40
Benevello	384	Diano d'Alba	Alba	Cuneo	14
Benevento	18991	Benevento	Benevento	Benevento	»
Benna	548	Candelo	Biella	Novara	9
Berbenno	1048	Almenno S. Salvatore	Bergamo	Bergamo	21
Berbenno di Valtellina	2668	Sondrio	Sondrio	Sondrio	11
Berceto	6159	Berceto	Borgotaro	Parma	30
Berchidda	1331	Oschiri	Ozieri	Sassari	33
Beregazzo	589	Appiano	Como	Como	15
Bereguardo	1163	Bereguardo	Pavia	Pavia	17
Bergamasco	1617	Incisa Belbo	Acqui	Alessandria	22
Bergamo	38765	Bergamo	Bergamo	Bergamo	»
Bergantino	2499	Massa Superiore	Massa Superiore	Rovigo	9
Bergeggi	471	Noli	Savona	Genova	10
Bergolo	190	Cortemiglia	Alba	Cuneo	34
Berlingo	869	Ospitaletto	Brescia	Brescia	16
Bernaga	226	Missaglia	Lecco	Como	20
Bernalda	3862	Pisticci	Matera	Basilicata	33
Bernareggio	1376	Vimercate	Monza	Milano	14
Bernate di Como	395	Como	Como	Como	6
Bernate Ticino	1449	Magenta	Abbiategrasso	Milano	13
Bernezzo	3111	Caraglio	Cuneo	Cuneo	10
Bersezio	587	Vinadio	Cuneo	Cuneo	58
Bertinoro	6388	Bertinoro	Forlì	Forlì	13
Bertiolo	2359	Codroipo	Codroipo	Udine	6
Bertonico	1878	Casalpusterlengo	Lodi	Milano	21
Berzano di San Pietro	655	Castelnuovo d'Asti	Asti	Alessandria	37
Berzano di Tortona	215	Viguzzolo	Tortona	Alessandria	10
Berzo Demo	969	Edolo	Breno	Brescia	25
Berzo Inferiore	588	Breno	Breno	Brescia	6
Berzo San Fermo	638	Trescore Balneario	Bergamo	Bergamo	22
Besana in Brianza	1291	Carate Brianza	Monza	Milano	21
Besano	895	Arcisate	Varese	Como	10
Besate	1808	Binasco	Abbiategrasso	Milano	11
Besenzone	1856	Cortemaggiore	Fiorenzuola d'Arda	Piacenza	8
Besnate	910	Gallarate	Gallarate	Milano	6
Besozzo	1805	Gavirate	Varese	Como	17
Bessude	655	Thiesi	Alghero	Sassari	55
Bestagno	369	Oneglia	Porto Maurizio	Porto Maurizio	11
Bestazzo	405	Abbiategrasso	Abbiategrasso	Milano	11
Bettola	3474	Bettola	Piacenza	Piacenza	33
Bettona	2696	Perugia	Perugia	Umbria	18
Beura	565	Domodossola	Ossola	Novara	5
Bevagna	4472	Bevagna	Spoleto	Umbria	29
Beverino	2467	Spezia	Levante	Genova	16
Bevilacqua	1241	Legnago	Legnago	Verona	12
Biancavilla	9328	Biancavilla	Catania	Catania	33
Bianchi	1376	Scigliano	Cosenza	Calabria Citeriore	41
Bianco	1807	Bianco	Gerace	Calabria Ulteriore I	33
Biandrate	1224	Biandrate	Novara	Novara	13
Biandronno	1088	Gavirate	Varese	Como	15
Bianzano	309	Lovere	Clusone	Bergamo	25
Bianzè	3112	Livorno Vercellese	Vercelli	Novara	35
Bianzone	1390	Tirano	Sondrio	Sondrio	21
Biassono	1995	Monza	Monza	Milano	5
Bibbiano	1750	Montecchio	Reggio nell'Emilia	Reggio nell'Emilia	15
Bibbiena	5295	Poppi	Arezzo	Arezzo	6
Bibbona	1267	Castagneto	Volterra	Pisa	36
Bibiana	3077	Cavour	Pinerolo	Torino	12
Biccari	3990	Biccari	Foggia	Capitanata	33
Biccinicco	1400	Palma	Palma	Udine	5
Bidoni	312	Busachi	Oristano	Cagliari	56
Biegno	441	Maccagno Superiore	Varese	Como	50
Biella	10373	Biella	Biella	Novara	»
Bienate	832	Cuggiono	Abbiategrasso	Milano	23
Bienno	1644	Breno	Breno	Brescia	4
Bieno	519	Pallanza	Pallanza	Novara	5
Bientina	2504	Vicopisano	Pisa	Pisa	24
Biestro	581	Millesimo	Savona	Genova	33
Bigarello	1431	Mantova	Mantova	Mantova	14
Biglio	107	Oggionno	Lecco	Como	13
Binago	1793	Appiano	Como	Como	19
Binanuova	748	Pescarolo	Crema	Cremona	17

Digitized by Google

Comuni	Popolazione al 1° gennaio 1862	Pretura	Circondario	Provincia	Distanza in Chilom. del Comune al Capoluogo di Circ.
Binasco	1339	Binasco	Abbiategrasso	Milano	20
Bindo	240	Introbbio	Lecco	Como	26
Binetto	1156	Grumo Appula	Altamura	Terra di Bari	27
Binzago	899	Barlassina	Monza	Milano	13
Bioglio	1922	Bioglio	Biella	Novara	12
Bionaz	251	Gignod	Aosta	Torino	21
Bione	1040	Preseglie	Salò	Brescia	28
Birago	495	Barlassina	Monza	Milano	17
Birori	405	Macomer	Oristano	Cagliari	54
Bisaccia	5208	Lacedonia	S. Angelo dei Lombardi	Principato Ulteriore	29
Bisacquino	8690	Bisacquino	Corleone	Palermo	18
Biscari	2535	Vittoria	Modica	Siracusa	50
Bisceglie	19086	Bisceglie	Barletta	Terra di Bari	21
Bisegna	938	Pescina	Avezzano	Abruzzo Ulteriore II	35
Bisenti	2572	Bisenti	Penne	Abruzzo Ulteriore I	13
Bisentrate	262	Cassano d'Adda	Milano	Milano	24
Bisignano	4104	Bisignano	Cosenza	Calabria Citeriore	31
Bisio	104	Castelletto d'Orba	Novi Ligure	Alessandria	7
Bistagno	1880	Bistagno	Acqui	Alessandria	9
Bisuschio	1470	Arcisate	Varese	Como	8
Bitetto	5043	Bitetto	Bari delle Puglie	Terra di Bari	15
Bitonto	23832	Bitonto	Bari delle Puglie	Terra di Bari	17
Bitritto	3366	Modugno	Bari delle Puglie	Terra di Bari	10
Bitti	2882	Bitti	Nuoro	Sassari	31
Bivona	3090	Bivona	Bivona	Girgenti	»
Bivongi	2393	Stilo	Gerace	Calabria Ulteriore I	69
Bizzarone	522	Como	Como	Como	17
Bizzozero	826	Varese	Varese	Como	4
Blello	164	Zogno	Bergamo	Bergamo	29
Blessagno	345	Castiglione d'Intelvi	Como	Como	26
Blevio	889	Como	Como	Como	5
Boara di Rovigo	2890	Rovigo	Rovigo	Rovigo	5
Boara Padovana	2194	Monselice	Monselice	Padova	16
Bobbiate	379	Varese	Varese	Como	3
Bobbio	4575	Bobbio	Bobbio	Pavia	»
Bobbio Pellice	1551	Torre Pellice	Pinerolo	Torino	24
Boca	1354	Borgomanero	Novara	Novara	47
Bocchigliero	3358	Campana	Rossano	Calabria Citeriore	32
Bocchignano	398	Poggio Mirteto	Rieti	Umbria	40
Boccioleto	698	Scopa	Valsesia	Novara	13
Boccolo dei Tassi	2476	Bardi	Fiorenzuola d'Arda	Piacenza	42
Bodio	664	Varese	Varese	Como	3
Boffalora d'Adda	698	Lodi	Lodi	Milano	6
Boffalora sopra Ticino	1556	Magenta	Abbiategrasso	Milano	11
Bogliasco	1617	Nervi	Genova	Genova	11
Bognanco Dentro	658	Domodossola	Ossola	Novara	8
Bognanco Fuori	439	Domodossola	Ossola	Novara	5
Bogno	483	Gavirate	Varese	Como	19
Bogogno	1307	Borgoticino	Novara	Novara	38
Boiano	4971	Boiano	Isernia	Molise	30
Boissano	469	Loano	Albenga	Genova	15
Boldinasco	624	Bollate	Milano	Milano	6
Boletto	424	Orta Novarese	Novara	Novara	47
Bolgare	1471	Trescore Balneario	Bergamo	Bergamo	17
Bolgiano	385	Locate	Milano	Milano	10
Bolladello	739	Gallarate	Gallarate	Milano	5
Bollano	1795	Sarzana	Levante	Genova	13
Bollate	3458	Bollate	Milano	Milano	11
Bollengo	2277	Ivrea	Ivrea	Torino	6
Bollita	1874	Rotondella	Lagonegro	Basilicata	87
Bologna	109395	Bologna	Bologna	Bologna	»
Bolognano	980	S. Valentino in Abr. Cit.	Chieti	Abruzzo Citeriore	31
Bolognola	292	Camerino	Camerino	Macerata	25
Bolotana	2782	Bolotana	Nuoro	Sassari	37
Boltiere	1092	Verdello Maggiore	Treviglio	Bergamo	9
Bolzaneto già Brasile	2610	Rivarolo Ligure	Genova	Genova	8
Bolzano Novarese	541	Gozzano	Novara	Novara	39
Bolzano Vicentino	1923	Vicenza	Vicenza	Vicenza	10
Bomba	3028	Bomba	Vasto	Abruzzo Citeriore	24
Bombicino o Buonvicino	2366	Belvedere Marittimo	Paola	Calabria Citeriore	50
Bomporto	2539	Nonantola	Modena	Modena	14
Bonarcado	1843	Santo Lussurgiu	Oristano	Cagliari	26
Bonassola	1053	Levanto	Levante	Genova	47
Bonate di Sopra	1667	Ponte San Pietro	Bergamo	Bergamo	11
Bonate di Sotto	1528	Ponte San Pietro	Bergamo	Bergamo	13

Digitized by Google

Comuni	Popolazione al 1° gennaio 1862	Pretura	Circondario	Provincia	Distanza in Chilom. dal Comune al Capoluogo di Circ.
Bonavigo	1928	Legnago	Legnago	Verona	6
Bondeno	11815	Bondeno	Ferrara	Ferrara	18
Bondione	487	Clusone	Clusone	Bergamo	21
Bondo Petello	372	Alzano Maggiore	Bergamo	Bergamo	15
Bonea	1643	Montesarchio	Benevento	Benevento	12
Bonefro	4394	Bonefro	Larino	Molise	15
Bonemerse con Carettolo	1086	Sospiro	Cremona	Cremona	7
Bonifati	3947	Belvedere Marittimo	Paola	Calabria Citeriore	27
Bonirola	294	Binasco	Abbiategrasso	Milano	12
Bonito	3777	Grottaminarda	Ariano	Principato Ulteriore	26
Bono	2808	Bono	Ozieri	Sassari	33
Bonorva	4897	Bonorva	Alghero	Sassari	71
Bonvicino	626	Dogliani	Mondovì	Cuneo	33
Bonzo	287	Ceres	Torino	Torino	56
Borbona	1339	Borbona	Cittaducale	Abruzzo Ulteriore II	33
Borca	1126	Pieve di Cadore	Pieve di Cadore	Belluno	»
Bordano	822	Gemona	Gemona	Udine	6
Bordighera	1504	Bordighera	San Remo	Porto Maurizio	11
Bordogna	158	Piazza Brembana	Bergamo	Bergamo	43
Bordolano	1208	Soresina	Cremona	Cremona	18
Boretto	3854	Brescello	Guastalla	Reggio nell'Emilia	10
Borgarello	686	Pavia	Pavia	Pavia	7
Borgaro Torinese	1016	Caselle Torinese	Torino	Torino	10
Borgetto	6002	Partinico	Palermo	Palermo	25
Borghetto, *V.* Borgo Velino					
Borghetto d'Arroscia già Borghetto di Pieve o d'Acquatorta	647	Pieve di Teco	Porto Maurizio	Porto Maurizio	42
Borghetto di Borbora	634	Serravalle Scrivia	Novi Ligure	Alessandria	17
Borghetto di Vara	1806	Levanto	Levante	Genova	28
Borghetto Lodigiano	5273	Borghetto Lodigiano	Lodi	Milano	11
Borghetto San Nicolò	405	Bordighera	San Remo	Porto Maurizio	15
Borghetto Santo Spirito	620	Albenga	Albenga	Genova	7
Borghi	2044	Sogliano al Rubicone	Cesena	Forlì	22
Borgia	3664	Borgia	Catanzaro	Calabria Ulteriore II	23
Borgiallo	1202	Cuorgnè	Ivrea	Torino	26
Borgio	372	Pietra Ligure	Albenga	Genova	15
Borgo a Buggiano, *V.* Buggiano					
Borgo a Mozzano	9280	Borgo a Mozzano	Lucca	Lucca	21
Borgocollefegato	4612	Borgocollefegato	Cittaducale	Abruzzo Ulteriore II	37
Borgo d'Ale	3245	Cigliano	Vercelli	Novara	39
Borgo di Terzo	560	Trescore Balneario	Bergamo	Bergamo	21
Borgoforte a destra del Po	2640	Gonzaga	Gonzaga	Mantova	15
Borgoforte a sinistra del Po	3109	Mantova	Mantova	Mantova	13
Borgofranco, *V.* Suardi					
Borgofranco d'Ivrea	1713	Settimo Vittone	Ivrea	Torino	6
Borgofranco sul Po	2215	Revere	Revere	Mantova	7
Borgo Lavezzaro	2709	Vespolate	Novara	Novara	16
Borgomale	429	Diano d'Alba	Alba	Cuneo	17
Borgomanero	7935	Borgomanero	Novara	Novara	31
Borgomaro	786	Borgomaro	Porto Maurizio	Porto Maurizio	17
Borgomasino	2017	Borgomasino	Ivrea	Torino	17
Borgonato	685	Adro	Chiari	Brescia	17
Borgone Susa	811	Condove	Susa	Torino	17
Borgonovo Val Tidone	6225	Borgonovo Val Tidone	Piacenza	Piacenza	20
Borgo Pace	1393	Sant'Angelo in Vado	Urbino	Pesaro e Urbino	35
Borgo Panigale	4188	Bologna	Bologna	Bologna	6
Borgoratto Alessandrino	932	Cassine	Alessandria	Alessandria	11
Borgoratto Mormorolo	863	Montalto Pavese	Voghera	Pavia	21
Borgoricco già Sant'Eufemia	2146	Camposampiero	Camposampiero	Padova	9
Borgo San Bernardino	2950	Bettola	Piacenza	Piacenza	31
Borgo San Dalmazzo	3899	Borgo San Dalmazzo	Cuneo	Cuneo	9
Borgo San Donnino	10202	Borgo San Donnino	Borgo San Donnino	Parma	»
Borgo San Giacomo già Gabbiano	2149	Orzinuovi	Chiari	Brescia	24
Borgo San Lorenzo	11408	Borgo San Lorenzo	Firenze	Firenze	24
Borgo San Martino	1163	Ticineto	Casale Monferrato	Alessandria	8
Borgo San Siro	1184	Gambolò	Lomellina	Pavia	13
Borgo Sant'Agata	468	Oneglia	Porto Maurizio	Porto Maurizio	8
Borgo Satollo	1572	Rezzato	Brescia	Brescia	8
Borgosesia	3123	Borgosesia	Valsesia	Novara	13
Borgotaro	6938	Borgotaro	Borgotaro	Parma	»
Borgoticino	2139	Borgoticino	Novara	Novara	28
Borgo Velino già Borghetto	1228	Antrodoco	Cittaducale	Abruzzo Ulteriore II	14
Borgo Vercelli	3080	Borgo Vercelli	Novara	Novara	17
Bormida	938	Cairo Montenotte	Savona	Genova	31
Bormio	1630	Bormio	Sondrio	Sondrio	65

Digitized by Google

Comuni	Popolazione al 1° gennaio 1862	Pretura	Circondario	Provincia	Distanza in Chilom dal Comune al Capoluogo di Circ.
Bornago	793	Gorgonzola	Milano	Milano	21
Bornasco	199	Pavia	Pavia	Pavia	7
Bornate	292	Crevacuore	Biella	Novara	32
Bornato	983	Adro	Chiari	Brescia	14
Borno	2458	Breno	Breno	Brescia	13
Boroneddu	186	Sedilo	Oristano	Cagliari	42
Borore	2024	Macomer	Oristano	Cagliari	48
Borrello	1590	Villa Santa Maria	Lanciano	Abruzzo Citeriore	41
Borriana	625	Mongrando	Biella	Novara	14
Borsano	1148	Cuggiono	Abbiategrasso	Milano	25
Borsèa	1060	Rovigo	Rovigo	Rovigo	4
Borso	2929	Asolo	Asolo	Treviso	18
Bortigali	2854	Macomer	Oristano	Cagliari	60
Bortigiadas	1531	Aggius	Tempio Pausania	Sassari	10
Borutta	492	Thiesi	Alghero	Sassari	54
Borzoli	2241	Sestri Ponente	Genova	Genova	7
Borzonasca	4272	Borzonasca	Chiavari	Genova	15
Bosa	6403	Bosa	Oristano	Cagliari	65
Bosaro	1569	Polesella	Polesella	Rovigo	6
Boschi Sant'Anna	1187	Legnago	Legnago	Verona	12
Bosco di Gavirate	230	Gavirate	Varese	Como	27
Bosco Frezzolane	2584	Verona	Verona	Verona	33
Boscomare	459	Santo Stefano al Mare	San Remo	Porto Maurizio	18
Bosco Marengo	3741	Bosco Marengo	Alessandria	Alessandria	13
Bosconegro	1728	San Benigno	Torino	Torino	26
Bosco Reale	8857	Torre Annunziata	Castellamare di Stabia	Napoli	10
Bosco Trecase	9163	Bosco Trecase	Castellamare di Stabia	Napoli	10
Bosco Valtravaglia	420	Luvino	Varese	Como	28
Bosia	440	Cortemiglia	Alba	Cuneo	20
Bosisio	1645	Oggiono	Lecco	Como	14
Bosnasco	737	Montù Beccaria	Voghera	Pavia	32
Bossico	444	Lovere	Clusone	Bergamo	17
Bossolasco	1008	Bossolasco	Alba	Cuneo	25
Bottaiano	438	Crema	Crema	Cremona	8
Bottanuco	1879	Ponte San Pietro	Bergamo	Bergamo	20
Bottedo	333	Lodi	Lodi	Milano	5
Botticino Mattina	850	Rezzato	Brescia	Brescia	11
Botticino Sera	1684	Rezzato	Brescia	Brescia	8
Bottidda	735	Bono	Ozieri	Sassari	37
Bottrighe	4295	Adria	Adria	Rovigo	7
Bousson	392	Cesana Torinese	Susa	Torino	35
Bova	2687	Bova	Reggio di Calabria	Calabria Ulteriore I	38
Bovalino	2149	Ardore	Gerace	Calabria Ulteriore I	28
Bovegno	1931	Bovegno	Brescia	Brescia	34
Boves	8841	Boves	Cuneo	Cuneo	9
Bovezzo	688	Brescia	Brescia	Brescia	7
Bovile	224	Perrero	Pinerolo	Torino	23
Bovino	6451	Bovino	Bovino	Capitanata	»
Bovisio	1211	Barlassina	Monza	Milano	12
Bovolenta	2897	Piove	Piove	Padova	11
Bovolone	3526	Isola della Scala	Isola della Scala	Verona	10
Bòzzole	744	Ticineto	Casale Monferrato	Alessandria	15
Bòzzolo	4237	Bòzzolo	Casalmaggiore	Cremona	15
Bra	13194	Bra	Alba	Cuneo	16
Bracca	484	Zogno	Bergamo	Bergamo	25
Braeigliano	2980	Castel San Giorgio	Salerno	Principato Citeriore	26
Brancaleone	1100	Staiti	Gerace	Calabria Ulteriore I	50
Brandico	674	Bagnolo Mella	Brescia	Brescia	19
Brandizzo	1458	Volpiano	Torino	Torino	18
Branduzzo	679	Casatisma	Voghera	Pavia	12
Branzi	598	Piazza Brembana	Bergamo	Bergamo	49
Braone	450	Breno	Breno	Brescia	6
Brasile, *V.* Bolzaneto					
Brebbia	1227	Gavirate	Varese	Como	18
Breccia	1056	Como	Como	Como	5
Breda dei Bugni *V. Castelverde*	871	Pizzighettone	Cremona	Cremona	6
Breda Trevisana	2918	Treviso	Treviso	Treviso	11
Bregano	325	Gavirate	Varese	Como	15
Breganze	3437	Marostica	Marostica	Vicenza	9
Breglia	230	Monaggio	Como	Como	38
Bregnano	2111	Como	Como	Como	15
Breia	738	Varallo	Valsesia	Novara	8
Brembate di Sopra	929	Ponte San Pietro	Bergamo	Bergamo	12
Brembate di Sotto	1596	Ponte San Pietro	Bergamo	Bergamo	21
Brembilla	2217	Zogno	Bergamo	Bergamo	20

Digitized by Google

Comuni	Popolazione al 1° gennaio 1862	Pretura	Circondario	Provincia	Distanza in Chilom. dal Comune al Capoluogo di Circ.
Brembio	2922	Casalpusterlengo	Lodi	Milano	20
Breme	2268	Sartirana	Lomellina	Pavia	17
Brendola	2807	Vicenza	Vicenza	Vicenza	16
Brenna	879	Cantù	Como	Como	13
Brenno della Torre	459	Erba	Como	Como	21
Brenno Useria	575	Arcisate	Varese	Como	8
Breno	2779	Breno	Breno	Brescia	"
Breno al Brembo, *V.* Sombreno					
Brenta	733	Cuvio	Varese	Como	20
Brentino	537	Caprino Veronese	Caprino Veronese	Verona	18
Breonio	2329	San Pietro Incariano	San Pietro Incariano	Verona	18
Brescello	4528	Brescello	Guastalla	Reggio nell'Emilia	13
Brescia	40499	Brescia	Brescia	Brescia	"
Bressanvido	1483	Vicenza	Vicenza	Vicenza	18
Bresso	1408	Milano	Milano	Milano	9
Brezzo di Bedero	716	Luvino	Varese	Como	40
Briaglia	571	Vicoforte	Mondovì	Cuneo	10
Brianzola	593	Brivio	Lecco	Como	14
Briatico	3008	Briatico	Monteleone di Calabria	Calabria Ulteriore II	12
Briavacca	469	Melzo	Milano	Milano	14
Bricherasio	3366	Bricherasio	Pinerolo	Torino	7
Brienno	491	Como	Como	Como	16
Brienza	4920	Brienza	Potenza	Basilicata	28
Briga	751	Borgomanero	Novara	Novara	35
Briga Marittima	1643	Tenda	Cuneo	Cuneo	66
Brignano del Curone	559	S. Sebastiano Curone	Tortona	Alessandria	20
Brignano Gera d'Adda	2968	Treviglio	Treviglio	Bergamo	5
Brindisi	9105	Brindisi	Brindisi	Terra d'Otranto	"
Brindisi Montagna	2286	Trivigno	Potenza	Basilicata	17
Brinzio	525	Cuvio	Varese	Como	9
Briona	996	Carpignano Sesia	Novara	Novara	17
Brione	493	Brescia	Brescia	Brescia	17
Briosco	1449	Carate Brianza	Monza	Milano	19
Brisighella	11602	Brisighella	Faenza	Ravenna	12
Brisino	331	Lesa	Pallanza	Novara	20
Brissago	433	Luvino	Varese	Como	29
Brissogne	799	Quart	Aosta	Torino	11
Brittoli	1435	Catignano	Penne	Abruzzo Ulteriore I	19
Brivio	1982	Brivio	Lecco	Como	16
Brocco	981	Sora	Sora	Terra di Lavoro	6
Brogliano	1519	Valdagno	Valdagno	Vicenza	10
Brognaturo	909	Serra San Bruno	Monteleone di Calabria	Calabria Ulteriore II	34
Brolo	1155	Sant'Angelo di Brolo	Patti	Messina	18
Brondello	928	Saluzzo	Saluzzo	Cuneo	10
Broni	5065	Broni	Voghera	Pavia	22
Bronte	12092	Bronte	Catania	Catania	82
Brossasco	2512	Venasca	Saluzzo	Cuneo	18
Brosso	794	Vico Canavese	Ivrea	Torino	12
Brovello	480	Lesa	Pallanza	Novara	29
Bròvida	436	Cairo Montenotte	Savona	Genova	33
Bròzolo	899	Brusasco	Torino	Torino	13
Brozzi	8772	Firenze	Firenze	Firenze	7
Brozzo	446	Bovegno	Brescia	Brescia	24
Brugherio	2796	Monza	Monza	Milano	5
Brugine o Brusene	2942	Piove	Piove	Padova	5
Brugnato	681	Godano	Levante	Genova	21
Brugnera	3111	Sacile	Sacile	Udine	8
Bruino	667	Orbassano	Torino	Torino	18
Brumano	233	Almenno S. Salvatore	Bergamo	Bergamo	34
Brunate	286	Como	Como	Como	4
Brunello	381	Varese	Varese	Como	8
Bruno	844	Mombaruzzo	Acqui	Alessandria	17
Bruntino	382	Bergamo	Bergamo	Bergamo	9
Brusaporto	738	Martinengo al Brembo	Treviglio	Bergamo	19
Brusaschetto	287	Pontestura	Casale Monferrato	Alessandria	24
Brusasco	1349	Brusasco	Torino	Torino	37
Brusciano	2576	Marigliano	Nola	Terra di Lavoro	9
Brusimpiano	621	Arcisate	Varese	Como	21
Brusnengo	1811	Masserano	Biella	Novara	23
Brusson	1682	Verrès	Aosta	Torino	54
Brusuglio	612	Milano	Milano	Milano	9
Bruzolo	1428	Bussoleno	Susa	Torino	12
Bruzzano dei due Borghi	1398	Milano	Milano	Milano	8
Bruzzano Zeffirio	1032	Staiti	Gerace	Calabria Ulteriore I	30
Bubbiano	562	Binasco	Abbiategrasso	Milano	16

Digitized by Google

Comuni	Popolazione al 1° gennaio 1862	Pretura	Circondario	Provincia	Distanza in Chilom. dal Comune al Capoluogo di Circ.
Bubbio	1414	Bubbio	Acqui	Alessandria	18
Buccheri	3993	Buccheri	Noto	Siracusa	46
Bucchianico	3953	Bucchianico	Chieti	Abruzzo Citeriore	6
Bucciano	1232	Airola	Benevento	Benevento	24
Buccinasco	927	Corsico	Milano	Milano	12
Buccine	6654	S. Giovanni Val d'Arno	Arezzo	Arezzo	13
Bucciuigo	614	Erba	Como	Como	11
Buccino	5493	Buccino	Campagna	Principato Citeriore	26
Buddusò	2575	Pattada	Ozieri	Sassari	31
Budoia	2890	Sacile	Sacile	Udine	12
Budrio	15565	Budrio	Bologna	Bologna	19
Bugiallo	662	Gravedona	Como	Como	60
Buggiano già Borgo Buggiano	9742	Buggiano	Lucca	Lucca	24
Buggiolo	149	Porlezza	Como	Como	50
Buglio, *V.* Montebuglio					
Buglio in Monte	896	Morbegno	Sondrio	Sondrio	18
Bugnara	2367	Introdacqua	Solmona	Abruzzo Ulteriore II	6
Bugnate	197	Gozzano	Novara	Novara	39
Buguggiate	436	Varese	Varese	Como	6
Buia	4476	Gemona	Gemona	Udine	9
Bulciago	845	Missaglia	Lecco	Como	21
Bulgaro Grasso	719	Appiano	Como	Como	13
Bulgorello	633	Como	Como	Como	12
Bultei	951	Benetutti	Ozieri	Sassari	30
Bulzi	582	Castel Sardo	Sassari	Sassari	51
Bunnannaro	1140	Thiesi	Alghero	Sassari	56
Buompensiere Naduri *soppresso*					
Buompietro	2375	Petralia Soprana	Cefalù	Palermo	42
Buonabitacolo	3151	Sanza	Sala Consilina	Principato Citeriore	20
Buonalbergo	3374	Paduli	Benevento	Benevento	22
Buonanotte	560	Villa Santa Maria	Lanciano	Abruzzo Citeriore	31
Buonconvento	3164	Montalcino	Siena	Siena	26
Buonvicino, *V.* Bombicino					
Burago di Molgora	927	Vimercate	Monza	Milano	9
Burano	5724	Venezia	Venezia	Venezia	10
Burcei	807	Sinnai	Cagliari	Cagliari	38
Burgio	4930	Burgio	Bivona	Girgenti	18
Burgos	650	Bono	Ozieri	Sassari	39
Buriasco	1971	Buriasco	Pinerolo	Torino	7
Burolo	943	Ivrea	Ivrea	Torino	6
Buronzo	1077	Arboro	Vercelli	Novara	36
Busachi	2007	Busachi	Oristano	Cagliari	41
Busalla	2604	Ronco Scrivia	Genova	Genova	26
Busana	1248	Culagna	Reggio nell'Emilia	Reggio nell'Emilia	64
Busano	796	Rivara	Torino	Torino	33
Busca	9331	Busca	Cuneo	Cuneo	17
Buscate	1681	Cuggiono	Abbiategrasso	Milano	16
Buscemi	2391	Palazzolo Acreide	Noto	Siracusa	36
Busnago	1384	Gorgonzola	Milano	Milano	31
Buso Sarzano	1830	Rovigo	Rovigo	Rovigo	3
Bussana	747	Taggia	San Remo	Porto Maurizio	8
Bussero	1517	Gorgonzola	Milano	Milano	19
Busseto	8088	Busseto	Borgo San Donnino	Parma	16
Bussi	1335	Capestrano	Aquila degli Abruzzi	Abruzzo Ulteriore II	47
Busso	2009	Vinchiaturo	Campobasso	Molise	13
Bussolengo	2760	Verona	Verona	Verona	13
Bussoleno	2256	Bussoleno	Susa	Torino	8
Bussolino Gassinese	430	Gassino Torinese	Torino	Torino	16
Bustighera	438	Melegnano	Milano	Milano	18
Busto Arsizio	12380	Busto Arsizio	Gallarate	Milano	8
Busto Garolfo	2699	Cuggiono	Abbiategrasso	Milano	19
Butera	5141	Butera	Terranova di Sicilia	Caltanisetta	13
Buti	4481	Vicopisano	Pisa	Pisa	20
Buttapietra	1046	Verona	Verona	Verona	12
Buttigliera d'Asti	2571	Castelnuovo d'Asti	Asti	Alessandria	35
Buttigliera Alta	1258	Avigliana	Susa	Torino	33
Buttirago	98	Belgioioso	Pavia	Pavia	12
Buttogno	227	S. Maria Maggiore	Ossola	Novara	16
Buttrio	2816	Cividale	Cividale	Udine	12
Buzzone S. Paolo	702	Trescore Balneario	Bergamo	Bergamo	13

Digitized by Google

Comuni	Popolazione al 1° gennaio 1862	Pretura	Circondario	Provincia	Distanza in Chilom. del Comune al Capoluogo di Circ.
C					
Cabella	1319	Rocchetta Ligure	Novi Ligure	Alessandria	36
Cabiaglio	511	Cuvio	Varese	Como	18
Cabiate	950	Cantù	Como	Como	19
Cabras	4024	Cabras	Oristano	Cagliari	8
Cacavero	415	Salò	Salò	Brescia	1
Caccamo	7233	Caccamo	Termini Imerese	Palermo	9
Caccavone	2646	Agnone	Isernia	Molise	31
Caccuri	1204	Savelli	Cotrone	Calabria Ulteriore II	30
Cà d'Andrea	384	Pescarolo	Cremona	Cremona	25
Caddo	171	Domodossola	Ossola	Novara	2
Cà de'Bolli	368	Borghetto Lodigiano	Lodi	Milano	4
Cà de'Bonavogli	549	Cremona	Cremona	Cremona	18
Cà de'Corti (*soppresso*)					
Cà del Bosco di Sopra	5324	Castelnuovo di Sotto	Reggio nell'Emilia	Reggio nell'Emilia	8
Cà della Terra	450	Belgioioso	Pavia	Pavia	4
Cà de'Mazzi	649	Casalpusterlengo	Lodi	Milano	15
Cadeo	3025	Fiorenzuola d'Arda	Fiorenzuola d'Arda	Piacenza	6
Cà de'Sfondrati (*soppresso*)					
Cà de'Stefani	1350	Cremona	Cremona	Cremona	12
Cà de'Tedioli	207	Belgioioso	Pavia	Pavia	4
Cà de'Zecchi	348	Lodi	Lodi	Milano	8
Cà di David	1338	Verona	Verona	Verona	8
Cadignano	727	Verolanova	Verolanova	Brescia	6
Cadoneghe	1233	Padova	Padova	Padova	9
Cadorago	1420	Appiano	Como	Como	12
Cadrezzate	770	Angera	Varese	Como	20
Caerano	1481	Montebelluna	Montebelluna	Treviso	8
Cafasse	745	Fiano	Torino	Torino	26
Caggiano	3606	Caggiano	Sala Consilina	Principato Citeriore	28
Cagli	9763	Cagli	Urbino	Pesaro e Urbino	34
Cagliano	403	Brivio	Lecco	Como	28
Cagliari	30904	Cagliari	Cagliari	Cagliari	"
Caglio	493	Canzo	Lecco	Como	30
Cagna	298	Dego	Savona	Genova	46
Cagnano Amiterno	2097	Pizzoli	Aquila degli Abruzzi	Abruzzo Ulteriore II	20
Cagnano Varano	4469	Cagnano Varano	San Severo	Capitanata	44
Cagno	788	Como	Como	Como	48
Caianiello	1030	Teano	Caserta	Terra di Lavoro	39
Caiazzo	5712	Caiazzo	Piedimonte d'Alife	Terra di Lavoro	23
Caidate	568	Somma Lombardo	Gallarate	Milano	13
Caiello	408	Gallarate	Gallarate	Milano	3
Caino	781	Brescia	Brescia	Brescia	14
Caiolo	997	Sondrio	Sondrio	Sondrio	5
Caionvico	651	Rezzate	Brescia	Brescia	6
Cairano	1530	Andretta	S. Angelo dei Lombardi	Principato Ulteriore	30
Cairate	1419	Busto Arsizio	Gallarate	Milano	8
Cairo Lomellino	440	Pieve del Cairo	Lomellina	Pavia	24
Cairo Montenotte	3305	Cairo Montenotte	Savona	Genova	24
Caivano	9983	Caivano	Casoria	Napoli	7
Calabritto	2884	Calabritto	S. Angelo dei Lombardi	Principato Ulteriore	20
Calalzo	1474	Pieve di Cadore	Pieve di Cadore	Belluno	2
Calamandrana	1739	Nizza Monferrato	Acqui	Alessandria	21
Calamonaci	828	Ribera	Bivona	Girgenti	22
Calangianus	2194	Calangianus	Tempio Pausania	Sassari	12
Calanna	1976	Calanna	Reggio di Calabria	Calabria Ulteriore I	15
Calasca	837	Bannio	Ossola	Novara	22
Calascibetta	5365	Calascibetta	Piazza Armerina	Caltanisetta	27
Calascio	1391	Barisciano	Aquila degli Abruzzi	Abruzzo Ulteriore II	30
Calasetta	506	Sant'Antioco	Iglesias	Cagliari	47
Calatabiano	2818	Linguaglossa	Acireale	Catania	24
Calatafimi	8731	Calatafimi	Alcamo	Trapani	16
Calcababbio	1465	Casatisma	Voghera	Pavia	10
Calci	"	Pisa	Pisa	Pisa	"
Calcinaia	3813	Vicopisano	Pisa	Pisa	22
Calcinate	2269	Martinengo al Brembo	Treviglio	Bergamo	12
Calcinato	3624	Montechiaro sul Chiese	Castiglione delle Stiviere	Brescia	13
Calcio	2888	Romano di Lombardia	Treviglio	Bergamo	25

Digitized by Google

Comuni	Popolazione al 1° gennaio 1862	Pretura	Circondario	Provincia	Distanza in Chilom. dal Comune al Capoluogo di Circ.
Calco	1383	Brivio	Lecco	Como	19
Caldarola	2860	Caldarola	Camerino	Macerata	20
Calderara e Cartari	582	Pieve di Teco	Porto Maurizio	Porto Maurizio	39
Calderara di Reno	3940	Bologna	Bologna	Bologna	12
Caldiero	2059	San Bonifacio	San Bonifacio	Verona	7
Caldogno	2205	Vicenza	Vicenza	Vicenza	11
Calendasco	3152	Castel S. Giovanni	Piacenza	Piacenza	12
Calenzano	5734	Campi Bisenzio	Firenze	Firenze	12
Caleppio	419	Sarnico	Bergamo	Bergamo	24
Calestano	2791	Calestano	Parma	Parma	35
Calice al Cornoviglio	2997	Calice al Cornoviglio	Massa e Carrara	Massa e Carrara	46
Calice Ligure	1529	Finalborgo	Albenga	Genova	27
Calignano	522	Belgioioso	Pavia	Pavia	11
Calimera	2249	Martano	Lecce	Terra d' Otranto	12
Calino	608	Adro	Chiari	Brescia	12
Calitri	6208	Aquilonia	S. Angelo dei Lombardi	Principato Ulteriore	46
Calizzano	2844	Calizzano	Albenga	Genova	29
Callabiana	626	Andorno Cacciorna	Biella	Novara	10
Calliano	2787	Tonco	Casale Monferrato	Alessandria	28
Calò	529	Carate Brianza	Monza	Milano	19
Calogna	198	Lesa	Pallanza	Novara	21
Calolzio	819	Caprino	Bergamo	Bergamo	29
Calopezzati	1261	Cropalati	Rossano	Calabria Citeriore	23
Calosso	2264	Canelli	Asti	Alessandria	23
Caloveto	1632	Cropalati	Rossano	Calabria Citeriore	27
Caltabellotta	6175	Caltabellotta	Sciacca	Girgenti	18
Caltagirone	24417	Caltagirone	Caltagirone	Catania	»
Caltanisetta	23879	Caltanisetta	Caltanisetta	Caltanisetta	»
Caltavuturo	5129	Montemaggiore Belsito	Termini Imerese	Palermo	34
Caltignaga con Sologno	1608	Momo	Novara	Novara	8
Calto	1540	Massa Superiore	Massa Superiore	Rovigo	6
Caltrano	1661	Thiene	Thiene	Vicenza	9
Calusco	1672	Ponte San Pietro	Bergamo	Bergamo	20
Caluso	5934	Caluso	Ivrea	Torino	19
Calvagese	956	Lonato	Brescia	Brescia	22
Calvanico	1840	Mercato San Severino	Salerno	Principato Citeriore	19
Calvaruso	1086	Gesso	Messina	Messina	24
Calvatone	1777	Piadena	Casalmaggiore	Cremona	17
Calvello	5172	Calvello	Potenza	Basilicata	22
Calvene	1019	Thiene	Thiene	Vicenza	11
Calvenzano	1638	Treviglio	Treviglio	Bergamo	3
Calvera	1241	San Chirico Raparo	Lagonegro	Basilicata	44
Calvi dell'Umbria	1750	Narni	Terni	Umbria	35
Calvi Risorta	2716	Pignataro Maggiore	Caserta	Terra di Lavoro	2
Calvignano	311	Montalto Pavese	Voghera	Pavia	16
Calvignasco	564	Binasco	Abbiategrasso	Milano	16
Calvisano	3520	Montechiaro sul Chiese	Castiglione delle Stiviere	Brescia	14
Calvisio	509	Finalborgo	Albenga	Genova	26
Calvizzano	1966	Mugnano di Napoli	Casoria	Napoli	12
Camagna	2090	Vignale	Casale Monferrato	Alessandria	16
Camagna di Torino	293	Rivara	Torino	Torino	35
Camaiore	15813	Camaiore	Lucca	Lucca	24
Camairago	1353	Casalpusterlengo	Lodi	Milano	29
Camandona	1998	Mosso Santa Maria	Biella	Novara	11
Camarda	3065	Paganica	Aquila degli Abruzzi	Abruzzo Ulteriore II	12
Camasco	335	Varallo	Valsesia	Novara	6
Camastra	1067	Palma di Montechiaro	Girgenti	Girgenti	27
Cambiago	1747	Gorgonzola	Milano	Milano	27
Cambiano	2656	Chieri	Torino	Torino	20
Cambiasca	674	Intra	Pallanza	Novara	8
Cambuzzano	794	Mongrando	Biella	Novara	11
Cameli	1414	Frosolone	Isernia	Molise	23
Camerana	1528	Monesiglio	Mondovì	Cuneo	42
Camerano	3470	Ancona	Ancona	Ancona	12
Camerano Casasco	1096	Montechiaro d'Asti	Asti	Alessandria	17
Camerata Cornello	819	Piazza Brembana	Bergamo	Bergamo	33
Camerata Picena	813	Monte Marciano	Ancona	Ancona	24
Cameri	4690	Novara	Novara	Novara	7
Camerino	11873	Camerino	Camerino	Macerata	»
Camerlata	2199	Como	Como	Como	3
Camerota	2796	Camerota	Vallo della Lucania	Principato Citeriore	42
Camigliano	1660	Pignataro Maggiore	Caserta	Terra di Lavoro	21
Camignone	557	Ospitaletto	Brescia	Brescia	15
Caminata	627	Zavatterello	Bobbio	Pavia	30
Camini	895	Stilo	Gerace	Calabria Ulteriore I	36

Digitized by Google

Comuni	Popolazione al 1° gennaio 1862	Pretura	Circondario	Provincia	Distanza in Chilom. del Comune al Capoluogo di Circ.
Camino	1038	Pontestura	Casale Monferrato	Alessandria	20
Camino di Codroipo	1269	Codroipo	Codroipo	Udine	5
Camisano	1106	Crema	Crema	Cremona	11
Camisano Vicentino	3330	Vicenza	Vicenza	Vicenza	15
Cammarata	4907	Cammarata	Bivona	Girgenti	21
Camnago di Uggiate	353	Como	Como	Como	12
Camnago Volta	420	Como	Como	Como	3
Camo	232	Santo Stefano Belbo	Alba	Cuneo	17
Camogli	7380	Recco	Genova	Genova	22
Campagna	9710	Campagna	Campagna	Principato Citeriore	»
Campagna di Dolo	1170	Dolo	Dolo	Venezia	13
Campagnano *V.* Castello di Campagnano					
Campagnano Vedasca	258	Maccagno Superiore	Varese	Como	41
Campagnatico	4483	Grosseto	Grosseto	Grosseto	24
Campagnola Cremasca	313	Crema	Crema	Cremona	5
Campagnola Emilia	3071	Novellara	Guastalla	Reggio nell'Emilia	20
Campana	2365	Campana	Rossano	Calabria Citeriore	34
Camparada	512	Vimercate	Monza	Milano	10
Campeggine	3362	Castelnuovo di Sotto	Reggio nell'Emilia	Reggio nell'Emilia	16
Campello Monti	85	Varallo	Valsesia	Novara	34
Campello sul Cliturno	1385	Spoleto	Spoleto	Umbria	13
Campertogno	835	Scopa	Valsesia	Novara	23
Campi Bisenzio	10376	Campi Bisenzio	Firenze	Firenze	11
Campi Salentino	4463	Campi Salentino	Lecce	Terra di Otranto	14
Campiglia Cervo	938	Andorno Cacciorna	Biella	Novara	14
Campiglia dei Berici	1342	Lonigo	Lonigo	Vicenza	18
Campiglia Marittima	6175	Campiglia Marittima	Volterra	Pisa	68
Campiglia Soana	188	Pont Canavese	Ivrea	Torino	48
Campiglione	1039	Cavour	Pinerolo	Torino	12
Campione d'Intelvi	285	Castiglione d'Intelvi	Como	Como	41
Campli	7236	Campli	Teramo	Abruzzo Ulteriore I	17
Campo di Calabria	2000	Villa S. Giovanni	Reggio di Calabria	Calabria Ulteriore I	16
Campo Canavese	628	Castellamonte	Ivrea	Torino	17
Campobasso	14346	Campobasso	Campobasso	Molise	»
Campobello di Licata	5821	Campobello di Licata	Girgenti	Girgenti	32
Campobello di Mazzara	5248	Castelvetrano	Mazzara del Vallo	Trapani	15
Campochiaro	2105	Boiano	Isernia	Molise	40
Campo Chiesa	509	Albenga	Albenga	Genova	3
Campo d'Arsego	2921	Camposampiero	Camposampiero	Padova	8
Campo di Giove	1694	Solmona	Solmona	Abruzzo Ulteriore II	12
Campodimele	796	Fondi	Gaeta	Terra di Lavoro	35
Campodipietra	1802	Ielsi	Campobasso	Molise	8
Campodolcino	1541	Chiavenna	Sondrio	Sondrio	76
Campodoro già Campolongo	1227	Padova	Padova	Padova	16
Campofelice	1281	Cefalù	Cefalù	Palermo	31
Campofilone	1378	Grottammare	Fermo	Ascoli Piceno	18
Campofiorito	1527	Bisacquino	Corleone	Palermo	12
Campoformido o Campoformio	1648	Udine	Udine	Udine	8
Campofranco	2195	Mussomeli	Caltanisetta	Caltanisetta	29
Campofreddo	2978	Campofreddo	Genova	Genova	33
Campogalliano	3879	Modena	Modena	Modena	9
Campolattaro	1504	Pontelandolfo	Cerreto Sannita	Benevento	22
Campoli Apennino	1270	Sora	Sora	Terra di Lavoro	6
Campoli del Monte Taburno	554	Vitulano	Benevento	Benevento	13
Campolieto	2082	S. Giovanni in Galdo	Campobasso	Molise	20
Campolongo, *V.* Campodoro					
Campolongo di Dolo	2881	Dolo	Dolo	Venezia	15
Campolongo sul Brenta	1483	Bassano Vicentino	Bassano Vicentino	Vicenza	9
Campolungo	820	Lodi	Lodi	Milano	3
Campomaggiore	1316	Trivigno	Potenza	Basilicata	66
Campomarino	1737	Termoli	Larino	Molise	28
Campomorto	763	Pavia	Pavia	Pavia	13
Camponogara	2176	Dolo	Dolo	Venezia	7
Campora	1294	Gioi	Vallo della Lucania	Principato Citeriore	11
Camporeale	3157	Alcamo	Alcamo	Trapani	13
Camporgiano	2312	Camporgiano	Castelnuovo di Garfagnana	Massa e Carrara	9
Campo Rinaldo	903	Corteolona	Pavia	Pavia	26
Camporosso	1525	Ventimiglia	San Remo	Porto Maurizio	18
Camporotondo di Fiastrone	780	Caldarola	Camerino	Macerata	24
Camporotondo Etneo	731	Belpasso	Catania	Catania	15
Campo San Martino	1971	Camposampiero	Camposampiero	Padova	13
Camposampiero	2745	Camposampiero	Camposampiero	Padova	»
Camposano	2553	Cicciano	Nola	Terra di Lavoro	4
Camposanto	4548	S. Felice sul Panaro	Mirandola	Modena	18
Campospinoso	637	Broni	Voghera	Pavia	26

Digitized by Google

Comuni	Popolazione al 1° gennaio 1862	Pretura	Circondario	Provincia	Distanza in Chilom. dal Comune al Capoluogo di Circ.
Campotartano già Tartano	1162	Morbegno	Sondrio	Sondrio	30
Campotosto	1800	Montereale	Aquila degli Abruzzi	Abruzzo Ulteriore II	31
Campovico	479	Traona	Sondrio	Sondrio	23
Camugnano	3873	Castiglione dei Pepoli	Vergato	Bologna	25
Canale	4594	Canale	Alba	Cuneo	14
Canaro	2679	Occhiobello	Occhiobello	Rovigo	13
Caucellara	2898	Tolve	Potenza	Basilicata	15
Cancello ed Arnone	1101	Capua	Caserta	Terra di Lavoro	28
Canda Intera	1529	Badia di Polesine	Badia di Polesine	Rovigo	9
Candeasco	208	Borgomaro	Porto Maurizio	Porto Maurizio	19
Candela	6352	Candela	Bovino	Capitanata	26
Candelara	1703	Pesaro	Pesaro	Pesaro e Urbino	8
Candelo	2316	Candelo	Biella	Novara	5
Candia Canavese	2147	Caluso	Ivrea	Torino	17
Candia Lomellina	2517	Candia Lomellina	Lomellina	Pavia	15
Candida	1364	Chiusano di S. Domenico	Avellino	Principato Ulteriore	9
Candidoni	481	Laureana di Borello	Palmi	Calabria Ulteriore I	30
Candiolo	1294	Orbassano	Torino	Torino	15
Canegrate	1549	Saronno	Gallarate	Milano	16
Canelli	4236	Canelli	Asti	Alessandria	30
Canemorto, *V.* Orvinio					
Canepa	1734	Recco	Genova	Genova	17
Caneva	4229	Sacile	Sacile	Udine	7
Canevino	353	Soriasco	Voghera	Pavia	44
Canicatti	20149	Canicatti	Girgenti	Girgenti	39
Canicattini già Bagni Canicattini	5160	Floridia	Siracusa	Siracusa	23
Canischio	1385	Cuorgnè	Ivrea	Torino	29
Canistro	1007	Civitellaroveto	Avezzano	Abruzzo Ulteriore II	19
Canizzano	1281	Treviso	Treviso	Treviso	8
Canna	1568	Oriolo	Castrovillari	Calabria Citeriore	76
Cannalonga	1213	Vallo della Lucania	Vallo della Lucania	Principato Citeriore	6
Cannara	1900	Spello	Fuligno	Umbria	14
Cannero	974	Cannobio	Pallanza	Novara	17
Canneto di Bari	2939	Canneto di Bari	Bari delle Puglie	Terra di Bari	15
Canneto sull'Oglio	3186	Canneto sull'Oglio	Castiglione delle Stiviere	Brescia	31
Cannitello	2465	Villa S. Giovanni	Reggio di Calabria	Calabria Ulteriore I	15
Cannobio	2428	Cannobio	Pallanza	Novara	24
Cannole	1008	Carpignano Salentino	Lecce	Terra d'Otranto	4
Canolo	2875	Gerace	Gerace	Calabria Ulteriore I	11
Canonica	1484	Treviglio	Treviglio	Bergamo	8
Canosa di Puglia	12894	Canosa di Puglia	Barletta	Terra di Bari	24
Canosa Sannita	1448	Tollo	Chieti	Abruzzo Citeriore	15
Canosio	636	Prazzo	Cuneo	Cuneo	52
Cantagallo	3503	Prato in Toscana	Firenze	Firenze	44
Cantalice	1963	Cittaducale	Cittaducale	Abruzzo Ulteriore II	16
Cantalupa	1479	Cumiana	Pinerolo	Torino	10
Cantalupo in Sabina	695	Poggio Mirteto	Rieti	Umbria	40
Cantalupo Ligure	1086	Rocchetta Ligure	Novi Ligure	Alessandria	28
Cantalupo nel Sannio	2352	Cantalupo nel Sannio	Isernia	Molise	21
Cantarana	618	Baldichieri	Asti	Alessandria	15
Cantiano	2831	Cagli	Urbino	Pesaro e Urbino	44
Cantoira	1213	Ceres	Torino	Torino	49
Cantonale	113	Casalpusterlengo	Lodi	Milano	31
Cantù	6781	Cantù	Como	Como	10
Canzano	1646	Teramo	Teramo	Abruzzo Ulteriore I	11
Canzo	2083	Canzo	Lecco	Como	24
Caorle	2147	Portogruaro	Portogruaro	Venezia	31
Caorso	3099	Monticelli d'Ongina	Fiorenzuola d'Arda	Piacenza	7
Capaccio	3689	Capaccio	Campagna	Principato Citeriore	44
Capaci	2482	Carini	Palermo	Palermo	18
Capannoli	2755	Pontedera	Pisa	Pisa	29
Capannori	38349	Capannori	Lucca	Lucca	7
Capergnanica	1250	Crema	Crema	Cremona	4
Capestrano	3064	Capestrano	Aquila degli Abruzzi	Abruzzo Ulteriore II	41
Capiago	780	Como	Como	Como	8
Capiate	212	Oggionno	Lecco	Como	10
Capistrano	1271	Monterosso Calabro	Monteleone di Calabria	Calabria Ulteriore II	28
Capistrello	2809	Avezzano	Avezzano	Abruzzo Ulteriore II	9
Capitignano	1100	Montereale	Aquila degli Abruzzi	Abruzzo Ulteriore II	31
Capitone	826	Terni	Terni	Umbria	17
Capizzi	3663	Capizzi	Mistretta	Messina	18
Capizzone	645	Almenno S. Salvatore	Bergamo	Bergamo	17
Capo di Ponte	1760	Breno	Breno	Brescia	9
Capo di Ponte, *V.* Ponte nell'Alpi					
Capodrise	2803	Marcianise	Caserta	Terra di Lavoro	6

Digitized by Google

Comuni	Popolazione al 1° gennaio 1862	Pretura	Circondario	Provincia	Distanza in Chilom. dal Comune al Capoluogo di Circ.
Capolago	384	Varese	Varese	Como	5
Capolona	2495	Arezzo	Arezzo	Arezzo	9
Caponago	1483	Vimercate	Monza	Milano	9
Caporciano	1108	Capestrano	Aquila degli Abruzzi	Abruzzo Ulteriore II	30
Caposele	3943	Calabritto	S. Angelo dei Lombardi	Principato Ulteriore	15
Capoterra	1070	Pula	Cagliari	Cagliari	17
Cappadocia	1972	Tagliacozzo	Avezzano	Abruzzo Ulteriore II	19
Cappella Cantone	1233	Soresina	Cremona	Cremona	17
Cappella de'Picenardi	629	Pescarolo	Cremona	Cremona	19
Cappella Maggiore	1711	Vittorio	Vittorio	Treviso	7
Capracotta	2838	Capracotta	Isernia	Molise	34
Capradosso	860	Montalto delle Marche	Ascoli Piceno	Ascoli Piceno	12
Capraia (Isola)	684	Capraia	Genova	Genova	169(*)
Capraia e Limite	2938	Empoli	San Miniato	Firenze	18
Capralba	970	Crema	Crema	Cremona	12
Capranna	547	Ormea	Mondovì	Cuneo	67
Caprara sopra Panico	4188	Vergato	Vergato	Bologna	13
Caprarica di Lecce	1149	Martano	Lecce	Terra d'Otranto	13
Caprese	1857	San Sepolcro	Arezzo	Arezzo	15
Caprezzo	432	Intra	Pallanza	Novara	11
Capri (Isola)	2360	Capri	Castellamare di Stabia	Napoli	35
Capriano del Colle	1198	Bagnolo Mella	Brescia	Brescia	15
Capriano di Brianza	932	Carate Brianza	Monza	Milano	22
Capriata d'Orba	2750	Capriata d'Orba	Novi Ligure	Alessandria	12
Capriate d'Adda	796	Ponte S. Pietro	Bergamo	Bergamo	19
Capriati a Volturno	1430	Capriati a Volturno	Piedimonte d'Alife	Terra di Lavoro	34
Capriglia	1378	Mercogliano	Avellino	Principato Ulteriore	9
Capriglio	650	Montalia	Asti	Alessandria	25
Caprile	588	Crevacuore	Biella	Novara	30
Caprileone	824	Naso	Patti	Messina	39
Caprino	1547	Caprino	Bergamo	Bergamo	21
Caprino Veronese	5197	Caprino Veronese	Caprino Veronese	Verona	»
Capriolo	1845	Adro	Chiari	Brescia	12
Capronno	210	Angera	Varese	Como	22
Capua	14238	Capua	Caserta	Terra di Lavoro	11
Capurso	4042	Capurso	Bari delle Puglie	Terra di Bari	9
Caraffa del Bianco	946	Bianco	Gerace	Calabria Ulteriore I	37
Caraffa di Catanzaro	1265	Tiriolo	Catanzaro	Calabria Ulteriore II	15
Caraglio	6474	Caraglio	Cuneo	Cuneo	11
Caramagna Ligure	820	Porto Maurizio	Porto Maurizio	Porto Maurizio	3
Caramagna Piemonte	3517	Racconigi	Saluzzo	Cuneo	29
Caramanico	4981	Caramanico	Chieti	Abruzzo Citeriore	41
Carapelle	1743	Capestrano	Aquila degli Abruzzi	Abruzzo Ulteriore II	28
Carasco	1908	Chiavari	Chiavari	Genova	6
Carassai	1758	Montalto delle Marche	Ascoli Piceno	Ascoli Piceno	46
Carate Brianza	2954	Carate Brianza	Monza	Milano	17
Carate Lario	607	Como	Como	Como	11
Caravaggio	7129	Treviglio	Treviglio	Bergamo	4
Caravate	1241	Cuvio	Varese	Como	18
Caravino	1907	Azeglio	Ivrea	Torino	12
Caravonica	322	Borgomaro	Porto Maurizio	Porto Maurizio	21
Carbonara, *V.* Acquilonia					
Carbonara, *V.* Villasimius					
Carbonara al Ticino	1806	Cava Manara	Pavia	Pavia	8
Carbonara di Bari	4754	Capurso	Bari delle Puglie	Terra di Bari	6
Carbonara di Nola	937	Palma Campania	Nola	Terra di Lavoro	7
Carbonara di Po	2116	Sermide	Sermide	Mantova	7
Carbonara Scrivia	648	Tortona	Tortona	Alessandria	7
Carbonate	676	Appiano	Como	Como	24
Carbone	1692	Latronico	Lagonegro	Basilicata	41
Carbonera	2337	Treviso	Treviso	Treviso	5
Carcaci	125	Centuripe	Nicosia	Catania	45
Carcano	451	Erba	Como	Como	11
Carcare	1363	Cairo Montenotte	Savona	Genova	19
Carceri	1515	Este	Este	Padova	6
Carciago	596	Intra	Pallanza	Novara	7
Carcina	591	Gardone	Brescia	Brescia	11
Carcoforo	146	Scopa	Valsesia	Novara	26
Cardana	498	Gavirate	Varese	Como	19
Cardano al Campo	2057	Gallarate	Gallarate	Milano	3
Cardè	1859	Moretta	Saluzzo	Cuneo	20
Cardeto	1722	Gallina	Reggio di Calabria	Calabria Ulteriore I	11
Cardezza	991	Domodossola	Ossola	Novara	7

(*) *Sulla più breve rotta di navigazione.*

Digitized by Google

Comuni	Popolazione al 1° gennaio 1862	Pretura	Circondario	Provincia	Distanza in Chilom. dal Comune al Capoluogo di Giu.
Cardinale	2903	Chiaravalle Centrale	Catanzaro	Calabria Ulteriore II	52
Cardito	3968	Caivano	Casoria	Napoli	5
Careggine	1372	Camporgiano	Castelnuovo di Garfagnana	Massa e Carrara	11
Careila	526	Canzo	Lecco	Como	17
Carema	1473	Settimo Vittone	Ivrea	Torino	15
Carenno	850	Caprino	Bergamo	Bergamo	32
Careno	196	Bellagio	Como	Como	15
Carentino	578	Mombaruzzo	Acqui	Alessandria	22
Careri	948	Ardore	Gerace	Calabria Ulteriore I	30
Caresana	3228	Stroppiana	Vercelli	Novara	16
Caresana Blot	526	Vercelli	Vercelli	Novara	5
Carezzano Inferiore	769	Villalvernia	Tortona	Alessandria	16
Carezzano Superiore	334	Villalvernia	Tortona	Alessandria	18
Cargieghe	434	Ploaghe	Sassari	Sassari	15
Cariati	3100	Cariati	Rossano	Calabria Citeriore	34
Caridà	1120	Laureana di Borello	Palmi	Calabria Ulteriore I	39
Carife	2020	Castel Baronia	Ariano	Principato Ulteriore	21
Carignano	7712	Carignano	Torino	Torino	20
Carimate	1368	Cantù	Como	Como	15
Carinaro già San Leucio	1175	Aversa	Caserta	Terra di Lavoro	19
Carini	12674	Carini	Palermo	Palermo	25
Carinola	6620	Carinola	Gaeta	Terra di Lavoro	44
Carisio	1495	Santhià	Vercelli	Novara	22
Carlantino	1544	Celenza Valfortore	San Severo	Capitanata	39
Carlazzo Valsolda	1102	Porlezza	Como	Como	48
Carlentini	4721	Lentini	Siracusa	Siracusa	77
Carlino	771	Palma	Palma	Udine	18
Carloforte	3612	Carloforte	Iglesias	Cagliari	33
Carlopoli	1999	Serrastretta	Nicastro	Calabria Ulteriore II	23
Carmagnola	12512	Carmagnola	Torino	Torino	29
Carmiano	1831	Novoli	Lecce	Terra d'Otranto	4
Carmignano	9485	Prato in Toscana	Firenze	Firenze	19
Carmignano di Brenta	1467	Cittadella	Cittadella	Padova	8
Carnago	1239	Tradate	Varese	Como	11
Carnaiola	696	Ficulle	Orvieto	Umbria	33
Carnate	959	Vimercate	Monza	Milano	12
Carobbio	577	Trescore Balneario	Bergamo	Bergamo	15
Carolei	2476	Dipignano	Cosenza	Calabria Citeriore	11
Carona	453	Piazza Brembana	Bergamo	Bergamo	53
Caronia	3649	S. Stefano di Camastra	Mistretta	Messina	22
Caronno Corbellaro	119	Tradate	Varese	Como	14
Caronno Ghiringhello	1594	Tradate	Varese	Como	10
Caronno Milanese	2120	Saronno	Gallarate	Milano	27
Carosino	1624	S. Giorgio sotto Taranto	Taranto	Terra d'Otranto	15
Carovigno	4339	San Vito dei Normanni	Brindisi	Terra d'Otranto	28
Carovilli	2793	Carovilli	Isernia	Molise	17
Carpaneta	741	Robecco d'Oglio	Cremona	Cremona	9
Carpaneto	5336	Carpaneto	Fiorenzuola d'Arda	Piacenza	12
Carpanzano	1699	Scigliano	Cosenza	Calabria Citeriore	28
Carpasio	827	Borgomaro	Porto Maurizio	Porto Maurizio	27
Carpe	205	Loano	Albenga	Genova	15
Carpegna	1198	Pennabilli	Urbino	Pesaro e Urbino	37
Carpenedolo	4995	Montechiaro sul Chiese	Castiglione delle Stiviere	Brescia	6
Carpeneto	1636	Carpeneto	Acqui	Alessandria	17
Carpi	17504	Carpi	Modena	Modena	17
Carpiano con Arcugnano e Zunigo	1807	Melegnano	Milano	Milano	18
Carpignago	473	Bereguardo	Pavia	Pavia	10
Carpignano o Cava Carpignano, *V.* Cura Carpignano					
Carpignano Salentino	1702	Carpignano Salentino	Lecce	Terra d'Otranto	27
Carpignano Sesia	2123	Carpignano Sesia	Novara	Novara	44
Carpineti	5376	Carpineti	Reggio nell'Emilia	Reggio nell'Emilia	38
Carpineto della Nora	1198	Catignano	Penne	Abruzzo Ulteriore I	15
Carpineto Sinello	1440	Gissi	Vasto	Abruzzo Citeriore	25
Carpino	6381	Cagnano Varano	San Severo	Capitanata	50
Carpinone	3049	Carpinone	Isernia	Molise	11
Carpugnino	225	Lesa	Pallanza	Novara	16
Carrara con Avenza	18346	Carrara	Massa e Carrara	Massa e Carrara	7
Carrara San Giorgio	2071	Padova	Padova	Padova	16
Carrara Santo Stefano	1125	Padova	Padova	Padova	17
Carrè	1962	Thiene	Thiene	Vicenza	5
Carrega	1902	Rocchetta Ligure	Novi Ligure	Alessandria	50
Carretto	181	Cairo Montenotte	Savona	Genova	30
Carro	1730	Godano	Levante	Genova	35
Carrodano	1295	Levanto	Levante	Genova	30

Digitized by Google

Comuni	Popolazione al 1° gennaio 1862	Pretura	Circondario	Provincia	Distanza in Chilom. dal Comune al Capoluogo di Circ.
Carrosio	735	Gavi	Novi Ligure	Alessandria	13
Carrù	3787	Carrù	Mondovì	Cuneo	13
Carsoli	5258	Carsoli	Avezzano	Abruzzo Ulteriore II	38
Cartari, *V.* Calderara					
Cartigliano	1406	Bassano Vicentino	Bassano Vicentino	Vicenza	7
Cartignano	892	San Damiano Maera	Cuneo	Cuneo	24
Cartoceto	2674	Fano	Pesaro	Pesaro e Urbino	24
Cartosio	1842	Ponzone	Acqui	Alessandria	17
Cartura	2161	Conselve	Conselve	Padova	6
Carugate	1732	Vimercate	Monza	Milano	9
Carugo	1063	Cantù	Como	Como	18
Carunchio	2500	Celenza sul Trigno	Vasto	Abruzzo Citeriore	38
Carvico	918	Ponte San Pietro	Bergamo	Bergamo	18
Carzago	596	Lonato	Brescia	Brescia	21
Casabona	1936	Strongoli	Cotrone	Calabria Ulteriore II	34
Casacalenda	6017	Casacalenda	Larino	Molise	13
Casacanditella	1606	Bucchianico	Chieti	Abruzzo Citeriore	22
Casalanguida	2792	Atessa	Vasto	Abruzzo Citeriore	23
Casalattico	1850	Atina	Sora	Terra di Lavoro	17
Casalbeltrame	1260	Biandrate	Novara	Novara	15
Casalbordino	4062	Casalbordino	Vasto	Abruzzo Citeriore	13
Casalbore	2202	Montecalvo Irpino	Ariano	Principato Ulteriore	16
Casalborgone	2414	Casalborgone	Torino	Torino	29
Casalbuono già Casalnuovo	2061	Montesano sulla Marcell.	Sala Consilina	Principato Citeriore	26
Casalbultano ed Uniti	3912	Robecco d'Oglio	Cremona	Cremona	14
Casalcermelli	1368	Castellazzo Bormida	Alessandria	Alessandria	10
Casalciprano	1614	Castropignano	Campobasso	Molise	12
Casal di Principe	3229	Trentola	Caserta	Terra di Lavoro	25
Casal di Ser Ugo	1540	Padova	Padova	Padova	12
Casalduni	3050	Pontelandolfo	Cerreto Sannita	Benevento	17
Casalecchio di Reno	2269	Bologna	Bologna	Bologna	6
Casale Corte Cerro	2201	Omegna	Pallanza	Novara	12
Casale Cremasco	368	Crema	Crema	Cremona	11
Casale di Scodosia	2943	Montagnana	Montagnana	Padova	6
Casale di Val di Cecina	1173	Castagneto	Volterra	Pisa	31
Casaleggio Boiro	523	Castelletto d'Orba	Novi Ligure	Alessandria	27
Casaleggio Novarese	716	Carpignano Sesia	Novara	Novara	16
Casale in Contrada	1873	Chieti	Chieti	Abruzzo Citeriore	12
Casale Litta	1256	Somma Lombardo	Gallarate	Milano	14
Casale Monferrato	26032	Casale Monferrato	Casale Monferrato	Alessandria	»
Casaleone	2449	Sanguinetto	Sanguinetto	Verona	5
Casale Trevisano	3062	Treviso	Treviso	Treviso	13
Casaletto Ceredano	1127	Crema	Crema	Cremona	9
Casaletto di Sopra	501	Soncino	Crema	Cremona	13
Casaletto Lodigiano	226	Lodi	Lodi	Milano	13
Casaletto Spartano	2301	Vibonati	Sala Consilina	Principato Citeriore	25
Casaletto Vaprio	620	Crema	Crema	Cremona	8
Casal Fiuminese	3240	Castel San Pietro nell'Emilia	Imola	Bologna	10
Casalgrande	3822	Rubiera	Reggio nell'Emilia	Reggio nell'Emilia	16
Casalgrasso	1478	Racconigi	Saluzzo	Cuneo	32
Casalicchio	3066	Pollica	Vallo della Lucania	Principato Citeriore	17
Casalino	2817	Novara	Novara	Novara	14
Casalmaggiore	15317	Casalmaggiore	Casalmaggiore	Cremona	»
Casalmaiocco già Cologno	847	Paullo	Lodi	Milano	7
Casalmorano	1917	Soresina	Cremona	Cremona	21
Casalmoro	1090	Asola	Castiglione delle Stiviere	Brescia	18
Casalnocetto	1273	Volpedo	Tortona	Alessandria	9
Casalnuovo, *V.* Basicò					
Casalnuovo, *V.* Casalbuono					
Casalnuovo, *V.* San Paolo Albanese					
Casalnuovo di Napoli	3458	Pomigliano d'Arco	Casoria	Napoli	6
Casalnuovo Monterotaro	3368	Castelnuovo della Daunia	San Severo	Capitanata	30
Casaloldo	1265	Asola	Castiglione delle Stiviere	Brescia	16
Casalozzo Geroldi	390	Sospiro	Cremona	Cremona	21
Casalpoglio	197	Asola	Castiglione delle Stiviere	Brescia	15
Casalpusterlengo	6235	Casalpusterlengo	Lodi	Milano	19
Casalromano	1006	Canneto sull'Oglio	Castiglione delle Stiviere	Brescia	26
Casalsigone ed Uniti	890	Robecco d'Oglio	Cremona	Cremona	10
Casaltrinità, *V.* Trinitapoli					
Casaluce	1973	Aversa	Caserta	Terra di Lavoro	16
Casalvecchio di Puglia	2227	Castelnuovo della Daunia	San Severo	Capitanata	28
Casalvecchio Siculo già Castelvecchio	2550	Savoca	Castroreale	Messina	36
Casalvieri	4048	Arpino	Sora	Terra di Lavoro	16
Casalvolone	1789	Borgo Vercelli	Novara	Novara	20
Casalzuigno	835	Cuvio	Varese	Como	20

Digitized by Google

Comuni	Popolazione al 1° gennaio 1862	Pretura	Circondario	Provincia	Distanza in Chilom. dal Comune al Capoluogo di Circ.
Casamarciano	1694	Nola	Nola	Terra di Lavoro	2
Casamassima	6066	Casamassima	Bari delle Puglie	Terra di Bari	20
Casamicciola	3690	Forio	Pozzuoli	Napoli	33
Casandrino	2202	Sant'Antimo	Casoria	Napoli	7
Casanova di Uggiate	354	Como	Como	Como	19
Casanova e Coccagna	4143	S. Maria Capua Vetere	Caserta	Terra di Lavoro	2
Casanova Elvo	863	S. Germano Vercellese	Vercelli	Novara	23
Casanova Lerrone	1299	Andora	Albenga	Genova	15
Casanova Lunati	540	Barbianello	Voghera	Pavia	25
Casapinta	770	Cossato	Biella	Novara	18
Casaprota	941	Fara in Sabina	Rieti	Umbria	22
Casapulla	2669	S. Maria Capua Vetere	Caserta	Terra di Lavoro	6
Casarano	4006	Casarano	Gallipoli	Terra d'Otranto	18
Casargo	583	Introbbio	Lecco	Como	33
Casarile già Zavanasco	960	Binasco	Abbiategrasso	Milano	23
Casarsa della Delizia	2644	San Vito Udinese	San Vito Udinese	Udine	6
Casarza	2082	Sestri Levante	Chiavari	Genova	13
Casasco	492	Garbagna	Tortona	Alessandria	17
Casasco d'Intelvi	457	Castiglione d'Intelvi	Como	Como	26
Casate Nuovo	2496	Missaglia	Lecco	Como	24
Casatico	246	Bereguardo	Pavia	Pavia	11
Casatisma	1218	Casatisma	Voghera	Pavia	14
Cascia	4483	Cascia	Spoleto	Umbria	53
Casciago	687	Varese	Varese	Como	6
Cascina	17986	Cascina	Pisa	Pisa	13
Cascine San Giacomo	418	Arboro	Vercelli	Novara	26
Casei Gerola	2104	Casei Gerola	Voghera	Pavia	6
Casella	1796	Savignone	Genova	Genova	20
Caselle d'Ozero	239	Binasco	Abbiategrasso	Milano	5
Caselle in Pittari	2022	Sanza	Sala Consilina	Principato Citeriore	39
Caselle Landi	2802	Maleo	Lodi	Milano	35
Caselle Lurani	1127	Sant'Angelo Lodigiano	Lodi	Milano	19
Caselle Torinese	4684	Caselle Torinese	Torino	Torino	13
Casellette	734	Pianezza	Torino	Torino	18
Casellina e Torri	13660	Lastra a Signa	Firenze	Firenze	5
Caserta	29966	Caserta	Caserta	Terra di Lavoro	»
Casiero	1489	Treviso	Treviso	Treviso	6
Casignana	1046	Bianco	Gerace	Calabria Ulteriore I	33
Casina	3707	Carpineti	Reggio nell'Emilia	Reggio nell'Emilia	32
Casino	1418	Savelli	Cotrone	Calabria Ulteriore II	47
Casio e Casola	2954	Porretta	Vergato	Bologna	29
Casirago	607	Missaglia	Lecco	Como	22
Casirate d'Adda	1205	Treviglio	Treviglio	Bergamo	3
Casirate Olona	451	Binasco	Abbiategrasso	Milano	32
Casletto	509	Erba	Como	Como	19
Caslino al Piano	414	Appiano	Como	Como	14
Caslino Piano d'Erba	939	Canzo	Lecco	Como	23
Casnate	771	Como	Como	Como	8
Casnigo	1628	Gandino	Clusone	Bergamo	14
Càsola di Napoli	2206	Gragnano	Castellamare di Stabia	Napoli	9
Casola in Lunigiana	2779	Fivizzano	Massa e Carrara	Massa e Carrara	50
Casolate	207	Paullo	Lodi	Milano	14
Casola Valsenio	4065	Casola Valsenio	Faenza	Ravenna	29
Casole Bruzio	1073	Spezzano Grande	Cosenza	Calabria Citeriore	9
Casole d'Elsa	4295	Colle di Val d'Elsa	Siena	Siena	46
Casoleto	1407	Sinopoli	Palmi	Calabria Ulteriore I	26
Casoli	5935	Casoli	Lanciano	Abruzzo Citeriore	15
Casone già Menedrago	766	Magenta	Abbiategrasso	Milano	13
Casorate Primo	3364	Bereguardo	Pavia	Pavia	18
Casorate Sempione	977	Somma Lombardo	Gallarate	Milano	4
Casorezzo	1196	Rhò	Gallarate	Milano	25
Casoria	8706	Casoria	Casoria	Napoli	»
Casorzo	2018	Ottiglio	Casale Monferrato	Alessandria	4
Caspoggio	501	Sondrio	Sondrio	Sondrio	16
Cassacco	1615	Tarcento	Tarcento	Udine	9
Cassago	717	Missaglia	Lecco	Como	20
Cassano Albese	472	Erba	Como	Como	8
Cassano all'Jonio	8872	Cassano all'Jonio	Castrovillari	Calabria Citeriore	15
Cassano d'Adda	5592	Cassano d'Adda	Milano	Milano	30
Cassano delle Murge	4219	Cassano delle Murge	Altamura	Terra di Bari	51
Cassano Irpino	1321	Montella	S. Angelo de'Lombardi	Principato Ulteriore	26
Cassano Magnago	3029	Gallarate	Gallarate	Milano	3
Cassano Spinola	1332	Villalvernia	Tortona	Alessandria	19
Cassano Valcuvia	427	Cuvio	Varese	Como	21
Cassaro	1576	Ferla	Noto	Siracusa	35

Digitized by Google

Comuni	Popolazione al 1° gennaio 1862	Pretura	Circondario	Provincia	Distanza in Chilom. dal Comune al Capoluogo di Circ.
Cassiglio	420	Piazza Brembana	Bergamo	Bergamo	40
Cassina	215	Introbbio	Lecco	Como	16
Cassina Aliprandi	483	Desio	Monza	Milano	10
Cassina Amata	697	Barlassina	Monza	Milano	12
Cassina Baraggia, *V.* Cavenago di Brianza					
Cassina de' Bracchi	822	Missaglia	Lecco	Como	27
Cassina de' Gatti	554	Monza	Monza	Milano	8
Cassina dei Pecchi	760	Gorgonzola	Milano	Milano	16
Cassina del Pero	299	Bollate	Milano	Milano	10
Cassina Ferrara	650	Saronno	Gallarate	Milano	26
Cassina Mariaga	682	Canzo	Lecco	Como	17
Cassina Nuova	813	Bollate	Milano	Milano	13
Cassina Pertusella	393	Saronno	Gallarate	Milano	29
Cassina Pobbia	230	Magenta	Abbiategrasso	Milano	13
Cassina Rizzardi	781	Como	Como	Como	11
Cassina Savina	480	Barlassina	Monza	Milano	12
Cassinasco	971	Bubbio	Acqui	Alessandria	22
Cassina Triulza	106	Bollate	Milano	Milano	10
Cassina Verghera	667	Gallarate	Gallarate	Milano	3
Cassine	3011	Cassine	Alessandria	Alessandria	21
Cassine Calderari	282	Pavia	Pavia	Pavia	6
Cassine Gandini (*soppresso*)					
Cassinelle	2043	Molare	Acqui	Alessandria	22
Cassine Sirigari	164	Pavia	Pavia	Pavia	4
Cassine Tolentine	479	Pavia	Pavia	Pavia	12
Cassinetta di Lugagnano già Lugagnano	1151	Abbiategrasso	Abbiategrasso	Milano	3
Cassino già San Germano	11346	Cassino	Sora	Terra di Lavoro	46
Cassino Po	430	Broni	Voghera	Pavia	18
Cassino d'Alberi	427	Paullo	Lodi	Milano	25
Cassola	1603	Bassano Vicentino	Bassano Vicentino	Vicenza	9
Cassolnovo	5198	Gravellona	Lomellina	Pavia	13
Castagna, *V.* Castel Castagna					
Castagna	1113	Serrastretta	Nicastro	Calabria Ulteriore II	24
Castagnaro	2823	Legnago	Legnago	Verona	12
Castagnero	1205	Barbarano	Barbarano	Vicenza	11
Castagneto	4722	Castagneto	Volterra	Pisa	51
Castagneto	1310	Casalborgone	Torino	Torino	21
Castagnito	982	Canale	Alba	Cuneo	8
Castagnole Lanze	3068	Costigliole d'Asti	Asti	Alessandria	20
Castagnole Monferrato	2320	Montemagno	Casale Monferrato	Alessandria	30
Castagnole Piemonte	2256	None	Pinerolo	Torino	23
Castana	1292	Montù Beccaria	Voghera	Pavia	32
Castania, *V.* Castell'Umberto					
Castano Primo	3649	Cuggiono	Abbiategrasso	Milano	23
Casteggio	3206	Casteggio	Voghera	Pavia	10
Castegnate Olona	798	Busto Arsizio	Gallarate	Milano	15
Castegnato	1010	Ospitaletto	Brescia	Brescia	9
Castelbaldo	2339	Montagnana	Montagnana	Padova	15
Castel Baronia	1639	Castel Baronia	Ariano	Principato Ulteriore	19
Castelbelforte	2200	Mantova	Mantova	Mantova	11
Castelbellino	811	Iesi	Ancona	Ancona	41
Castelbianco	813	Albenga	Albenga	Genova	10
Castel Boglione già Castelvero	1037	Nizza Monferrato	Acqui	Alessandria	12
Castel Bolognese	5288	Castel Bolognese	Faenza	Ravenna	8
Castelbottaccio	1643	Civita Campomarano	Larino	Molise	17
Castelbuono	7948	Castelbuono	Cefalù	Palermo	18
Castel Castagna già Castagna	1070	Bisenti	Penne	Abruzzo Ulteriore I	21
Castelcivita già Castelluccia	2649	Rocca d'Aspide	Campagna	Principato Citeriore	31
Castel Clementino, *V.* Servigliano					
Castelcovati	1289	Chiari	Chiari	Brescia	5
Castelcucco	1340	Asolo	Asolo	Treviso	5
Casteldaccia	2304	Bagheria	Palermo	Palermo	16
Castel d'Ajano	3474	Vergato	Vergato	Bologna	15
Castel d'Alife	1525	Piedimonte d'Alife	Piedimonte d'Alife	Terra di Lavoro	37
Castel d'Azzano	766	Verona	Verona	Verona	12
Castel dei Ratti	428	Serravalle Scrivia	Novi Ligure	Alessandria	18
Casteldelci	816	Sant'Agata Feltria	Urbino	Pesaro e Urbino	38
Casteldelfino	1139	Sampeyre	Saluzzo	Cuneo	45
Castel del Giudice	1279	Capracotta	Isernia	Molise	37
Castel del Monte	1364	Barisciano	Aquila degli Abruzzi	Abruzzo Ulteriore II	37
Castel del Monte Udinese	776	Cividale	Cividale	Udine	8
Castel del Piano	5617	Arcidosso	Grosseto	Grosseto	85
Castel del Rio	2488	Casola Valsenio	Faenza	Ravenna	43
Castel di Croce	515	Montalto delle Marche	Ascoli Piceno	Ascoli Piceno	15
Casteldidone	1270	Piadena	Casalmaggiore	Cremona	12

Digitized by Google

Comuni	Popolazione al 1° gennaio 1862	Pretura	Circondario	Provincia	Distanza in Chilom. del Comune al Capoluogo di Circ.
Castel di Jeri	1306	Castelvecchio Subequo	Aquila degli Abruzzi	Abruzzo Ulteriore II	42
Castel di Lago	367	Terni	Terni	Umbria	11
Castel di Lama già Lama	1490	Offida	Ascoli Piceno	Ascoli Piceno	13
Castel di Lucio già Castelluccio	1982	Mistretta	Mistretta	Messina	9
Casteldimezzo	558	Pesaro	Pesaro	Pesaro e Urbino	12
Castel di Sangro	4802	Castel di Sangro	Solmona	Abruzzo Ulteriore II	42
Castel di Tora già Castelvecchio	1443	Rocca Sinibalda	Rieti	Umbria	31
Castelfidardo	6275	Osimo	Ancona	Ancona	24
Castelfiorentino	6798	Empoli	San Miniato	Firenze	17
Castelfocognano	3157	Poppi	Arezzo	Arezzo	9
Castelforte	2875	Traetto	Gaeta	Terra di Lavoro	22
Castelfranci	2285	Montemarano	S. Angelo dei Lombardi	Principato Ulteriore	18
Castelfranco, *V.* Castel Vittorio					
Castelfranco, *V.* Castrolibero					
Castelfranco dell'Emilia	11934	Castelfranco dell'Emilia	Bologna	Bologna	26
Castelfranco di Sopra	2702	S. Giovanni Val d'Arno	Arezzo	Arezzo	9
Castelfranco di Sotto	4212	Fucecchio	San Miniato	Firenze	10
Castelfranco in Miscano	3818	Castelfranco in Miscano	S. Bartolomeo in Galdo	Benevento	19
Castelfranco Veneto	9319	Castelfranco Veneto	Castelfranco Veneto	Treviso	„
Castelfrentano già Castelnuovo	4712	Orsogna	Lanciano	Abruzzo Citeriore	6
Castel Gabbiano già Gabbiano	345	Crema	Crema	Cremona	14
Castel Giorgio	1646	Orvieto	Orvieto	Umbria	13
Castelgoffredo	3725	Asola	Castiglione delle Stiviere	Brescia	10
Castelgomberto	2446	Valdagno	Valdagno	Vicenza	12
Castelgrande	3237	Muro Lucano	Melfi	Basilicata	52
Castel Guelfo	2866	Medicina	Imola	Bologna	14
Castel Guglielmo	2902	Lendinara	Lendinara	Rovigo	11
Castelguidone	1208	Castiglione Messer Marino	Vasto	Abruzzo Citeriore	49
Castellabate	3706	Castellabate	Vallo della Lucania	Principato Citeriore	46
Castell' a Fiume	1543	Tagliacozzo	Avezzano	Abruzzo Ulteriore II	14
Castellalfero	2082	Portacomaro	Asti	Alessandria	12
Castellalto	2646	Notaresco	Teramo	Abruzzo Ulteriore I	10
Castel Lambro	298	Pavia	Pavia	Pavia	13
Castellamare Adriatico	4541	Città Sant'Angelo	Penne	Abruzzo Ulteriore I	20
Castellamare del Golfo	8986	Castellamare del Golfo	Alcamo	Trapani	17
Castellamare di Stabia	21794	Castellamare di Stabia	Castellamare di Stabia	Napoli	.
Castellamonte	5641	Castellamonte	Ivrea	Torino	18
Castellana	9691	Castellana	Bari delle Puglie	Terra di Bari	10
Castellaneta	6325	Castellaneta	Taranto	Terra d'Otranto	36
Castellania	435	Villalvernia	Tortona	Alessandria	20
Castellanza	1153	Busto Arsizio	Gallarate	Milano	15
Castellar	376	Saluzzo	Saluzzo	Cuneo	8
Castellarano	2775	Castellarano	Reggio nell'Emilia	Reggio nell'Emilia	27
Castellar Guidobono	291	Viguzzolo	Tortona	Alessandria	6
Castellaro	916	Santo Stefano al Mare	San Remo	Porto Maurizio	16
Castellaro de' Giorgi	646	Mede	Lomellina	Pavia	25
Castellaro d'Ario	2332	Mantova	Mantova	Mantova	17
Castell'Arquato	4556	Castell'Arquato	Fiorenzuola d'Arda	Piacenza	10
Castellazzo Bormida	5749	Castellazzo Bormida	Alessandria	Alessandria	11
Castellazzo de' Barsi	329	Abbiategrasso	Abbiategrasso	Milano	8
Castellazzo Novarese	502	Carpignano Sesia	Novara	Novara	15
Castellengo	490	Candelo	Biella	Novara	13
Castelleone	5900	Soresina	Cremona	Cremona	20
Castelleone di Suasa	1618	Corinaldo	Ancona	Ancona	37
Castellero	379	Baldichieri	Asti	Alessandria	13
Castelletto al Po	448	Casatisma	Voghera	Pavia	16
Castelletto Cervo	803	Masserano	Biella	Novara	19
Castelletto d'Erro	400	Bistagno	Acqui	Alessandria	18
Castelletto di Brenzone	1811	Bardolino	Bardolino	Verona	21
Castelletto d'Orba	2277	Castelletto d'Orba	Novi Ligure	Alessandria	20
Castelletto Mendosio	615	Abbiategrasso	Abbiategrasso	Milano	3
Castelletto Merli	1492	Villadeati	Casale Monferrato	Alessandria	25
Castelletto Molina	379	Mombaruzzo	Acqui	Alessandria	13
Castelletto Monforte	81	Monforte d'Alba	Alba	Cuneo	13
Castelletto Scazzoso	1635	S. Salvatore Monferrato	Alessandria	Alessandria	10
Castelletto sopra Ticino	4041	Borgo Ticino	Novara	Novara	33
Castelletto Stura	1102	Cuneo	Cuneo	Cuneo	10
Castelletto Uzzone	627	Cortemiglia	Alba	Cuneo	42
Castelletto Villa	356	Masserano	Biella	Novara	27
Castelli	2877	Tossicia	Teramo	Abruzzo Ulteriore I	11
Castellina in Chianti	3525	Radda	Siena	Siena	21
Castellinaldo	1413	Canale	Alba	Cuneo	10
Castellina Marittima	1854	Rosignano Marittimo	Pisa	Pisa	47
Castellino del Biferno	1589	Montagano	Campobasso	Molise	19

Digitized by Google

Comuni	Popolazione al 1° gennaio 1862	Pretura	Circondario	Provincia	Distanza in Chilom. dal Comune al Capoluogo di Circ.
Castellino Tanaro	865	Murazzano	Mondovì	Cuneo	22
Castello d'Agogna	657	Mortara	Lomellina	Pavia	4
Castello d'Argile già Argile	3178	San Giorgio di Piano	Bologna	Bologna	25
Castello dell'Acqua	1022	Ponte in Valtellina	Sondrio	Sondrio	16
Castello di Annone già Annone	2653	Felizzano	Alessandria	Alessandria	26
Castello di Campagnano già Campagnano	1355	Cajazzo	Piedimonte d'Alife	Terra di Lavoro	1
Castello di Cisterna già Cisterna	1147	Marigliano	Nola	Terra di Lavoro	11
Castello di Godego già Godego	2773	Castelfranco Veneto	Castelfranco Veneto	Treviso	5
Castello di Sasso già Sasso	1326	Formicola	Caserta	Terra di Lavoro	20
Castello di Serravalle già Serravalle	2575	Bazzano	Bologna	Bologna	35
Castello Lavazzo	2180	Longarone	Longarone	Belluno	2
Castellone a Volturno	1009	Castellone a Volturno	Isernia	Molise	19
Castellonorato	879	Gaeta	Gaeta	Terra di Lavoro	8
Castello sopra Lecco	1698	Lecco	Lecco	Como	1
Castello Valsolda	176	Porlezza	Como	Como	53
Castello Valtravaglia	766	Luvino	Varese	Como	41
Castellucchio	4343	Marcaria	Casalmaggiore	Cremona	31
Castelluccia, *V.* Castelcivita					
Castelluccio, *V.* Castel di Lucio					
Castelluccio Acqua Borana	3730	Civita Campomarano	Larino	Molise	16
Castelluccio de' Sauri	1005	Bovino	Bovino	Capitanata	13
Castelluccio di Sora	1457	Sora	Sora	Terra di Lavoro	7
Castelluccio Inferiore	2722	Rotonda	Lagonegro	Basilicata	37
Castelluccio in Verrino	892	Agnone	Isernia	Molise	29
Castelluccio Superiore	2905	Rotonda	Lagonegro	Basilicata	35
Castelluccio Val Maggiore	2687	Troia	Bovino	Capitanata	22
Castell'Umberto già Castania	2187	Tortorici	Patti	Messina	36
Castel Maggiore	4108	Castel Maggiore	Bologna	Bologna	15
Castelmagno	1055	Valgrana	Cuneo	Cuneo	32
Castelmarte	468	Canzo	Lecco	Como	21
Castelmella già Castelnuovo	855	Bagnolo Mella	Brescia	Brescia	8
Castelmezzano	2016	Trivigno	Potenza	Basilicata	33
Castelmola già Mola	1017	Taormina	Castroreale	Messina	58
Castel Morrone già Morrone	2327	Caserta	Caserta	Terra di Lavoro	9
Castelnovate	219	Somma Lombardo	Gallarate	Milano	12
Castelnovetto	1619	Candia Lomellina	Lomellina	Pavia	11
Castelnovo, *V.* Castelfrentano					
Castelnuovo, *V.* Castelmella					
Castelnuovo Bariano	3740	Massa Superiore	Massa Superiore	Rovigo	2
Castelnuovo Bazente	438	Appiano	Como	Como	17
Castelnuovo Belbo	1597	Incisa Belbo	Acqui	Alessandria	21
Castelnuovo Berardenga	7607	Siena	Siena	Siena	20
Castelnuovo Bocca d'Adda	2181	Maleo	Lodi	Milano	42
Castelnuovo Bormida	1619	Rivalta Bormida	Acqui	Alessandria	17
Castelnuovo Calcea	1619	Mombercelli	Asti	Alessandria	22
Castelnuovo Cilento	865	Vallo della Lucania	Vallo della Lucania	Principato Citeriore	7
Castelnuovo Cremasco	437	Crema	Crema	Cremona	2
Castelnuovo d'Asti	3180	Castelnuovo d'Asti	Asti	Alessandria	35
Castelnuovo del Friuli	2602	Spilimbergo	Spilimbergo	Udine	13
Castelnuovo della Daunia	3346	Castelnuovo della Daunia	San Severo	Capitanata	28
Castelnuovo del Zappa Corrado *sopp.*					
Castelnuovo di Ceva	404	Priero	Mondovì	Cuneo	32
Castelnuovo di Conza	1459	Laviano	Campagna	Principato Citeriore	31
Castelnuovo di Farfa	790	Fara in Sabina	Rieti	Umbria	25
Castelnuovo di Garfagnana	4771	Castelnuovo di Garfagn.	Castelnuovo di Garfagn.	Massa e Carrara	"
Castelnuovo di Magra	2788	Sarzana	Levante	Genova	23
Castelnuovo di Sotto	5698	Castelnuovo di Sotto	Reggio nell'Emilia	Reggio nell'Emilia	15
Castelnuovo di Val di Cecina	3184	Pomarance	Volterra	Pisa	49
Castelnuovo di Verona	2934	Bardolino	Bardolino	Verona	21
Castelnuovo nei Monti	6030	Castelnuovo nei Monti	Reggio nell'Emilia	Reggio nell'Emilia	50
Castelnuovo Parano	871	Esperia già Roccaguglielma	Gaeta	Terra di Lavoro	24
Castelnuovo Rangone	2550	Formigine	Modena	Modena	13
Castelnuovo Scrivia	6392	Castelnuovo Scrivia	Tortona	Alessandria	10
Castelpagano	2701	Santa Croce di Morcone	San Bartolomeo in Galdo	Benevento	26
Castelpetroso	2971	Carpinone	Isernia	Molise	13
Castelpizzuto	659	Cantalupo nel Sannio	Isernia	Molise	14
Castelplanio	2304	Montecarotto	Ancona	Ancona	46
Castelponzone	1140	Casalmaggiore	Casalmaggiore	Cremona	14
Castelpoto	1552	Vitulano	Benevento	Benevento	7
Castelraimondo	3113	Camerino	Camerino	Macerata	10
Castelritaldi	1163	Spoleto	Spoleto	Umbria	14
Castelrocchero	570	Acqui	Acqui	Alessandria	8
Castel Rozzone	800	Treviglio	Treviglio	Bergamo	4
Castelruggiero	722	Torre Orsaia	Vallo della Lucania	Principato Citeriore	35
Castel S. Benedetto già S. Benedetto	300	Rieti	Rieti	Umbria	5

Digitized by Google

Comuni	Popolazione al 1° gennaio 1862	Pretura	Circondario	Provincia	Distanza in Chilom. dal Comune al Capoluogo di Circ.
Castel San Felice	280	Spoleto	Spoleto	Umbria	15
Castel San Giorgio già San Giorgio	4911	Castel San Giorgio	Salerno	Principato Citeriore	20
Castel San Giovanni	7657	Castel San Giovanni	Piacenza	Piacenza	19
Castel San Giovanni di Spoleto	418	Spoleto	Spoleto	Umbria	13
Castel San Lorenzo	2998	Rocca d'Aspide	Campagna	Principato Citeriore	44
Castel San Niccolò	4580	Poppi	Arezzo	Arezzo	6
Castel San Pietro dell'Emilia	11509	Castel S. Pietro dell'Emilia	Imola	Bologna	11
Castel San Pietro Monferrato	1040	Pontestura	Casale Monferrato	Alessandria	23
Castel Sant'Angelo	2029	Antrodoco	Cittaducale	Abruzzo Ulteriore II	9
Castelsaraceno	1606	Latronico	Lagonegro	Basilicata	30
Castelsardo	1946	Castelsardo	Sassari	Sassari	33
Castelseprio	465	Tradate	Varese	Como	11
Castelspina	865	Sezzè	Alessandria	Alessandria	15
Casteltermini	7607	Cammarata	Bivona	Girgenti	27
Castelvecchio, *V.* Castel di Tora					
Castelvecchio Siculo, *V.* Casalvec°					
Castelverde già Breda de' Bugni	1986	Pizzighettone	Cremona	Cremona	6
Castelvecchio di Rocca Barbena	704	Albenga	Albenga	Genova	14
Castelvecchio di S. Maria Maggiore	338	Oneglia	Porto Maurizio	Porto Maurizio	5
Castelvecchio Subequo	1569	Castelvecchio Subequo	Aquila degli Abruzzi	Abruzzo Ulteriore II	44
Castelvenere in Val Fortore	714	Guardia San Framonti	Cerreto Sannita	Benevento	6
Castelvero, *V.* Castel Boglione					
Castelvero d'Asti	232	Montiglio	Casale Monferrato	Alessandria	40
Castelvetere, *V.* Caulonia					
Castelvetere di Calore	2018	Montemarano	S. Angelo de' Lombardi	Principato Ulteriore	33
Castelvetere in Val Fortore	3859	Baselice	San Bartolomeo in Galdo	Benevento	9
Castelvetrano	18797	Castelvetrano	Mazzara del Vallo	Trapani	21
Castelvetro di Modena	4039	Vignola	Modena	Modena	19
Castelvetro Piacentino	3562	Monticelli d'Ongina	Fiorenzuola d'Arda	Piacenza	23
Castel Viscardo	1096	Orvieto	Orvieto	Umbria	10
Castel Visconti	1118	Soresina	Cremona	Cremona	21
Castel Vittorio già Castelfranco	1603	Dolceacqua	San Remo	Porto Maurizio	39
Castelvolturno	534	Capua	Caserta	Terra di Lavoro	35
Castenaso	3957	Bologna	Bologna	Bologna	11
Castenedolo	3363	Rezzato	Brescia	Brescia	10
Castiglion della Pescaja	3645	Grosseto	Grosseto	Grosseto	23
Castiglione a Casauria già della Pescara	2053	Torre de' Passeri	Penne	Abruzzo Ulteriore I	28
Castiglione Chiavarese	2257	Sestri Levante	Chiavari	Genova	19
Castiglione Cosentino	1201	Rose	Cosenza	Calabria Citeriore	7
Castiglione d'Adda	3412	Casalpusterlengo	Lodi	Milano	26
Castiglione d'Asti	593	Portacomaro	Asti	Alessandria	5
Castiglione dei Pepoli	3820	Castiglione dei Pepoli	Vergato	Bologna	20
Castiglione del Genovesi	1103	San Cipriano Picentino	Salerno	Principato Citeriore	19
Castiglione del Lago	9546	Castiglione del Lago	Perugia	Umbria	46
Castiglione della Pescara, *V.* Castiglione a Casauria					
Castiglione della Valle	2875	Tossicia	Teramo	Abruzzo Ulteriore I	17
Castiglione delle Stiviere	5705	Castiglione delle Stiviere	Castiglione delle Stiviere	Brescia	n
Castiglione di Garfagnana	3047	Castelnovo di Garfagn.	Castelnovo di Garfagn.	Massa e Carrara	6
Castiglione d'Intelvi	636	Castiglione d'Intelvi	Como	Como	24
Castiglione di Sicilia	5001	Castiglione di Sicilia	Acireale	Catania	36
Castiglione d'Orcia	2216	Pienza	Montepulciano	Siena	31
Castiglione d'Ossola	633	Bannio	Ossola	Novara	17
Castiglione Falletto	490	Monforte d'Alba	Alba	Cuneo	11
Castiglione Messer Marino	3874	Castiglione Messer Marino	Vasto	Abruzzo Citeriore	49
Castiglione Messer Raimondo	2946	Bisenti	Penne	Abruzzo Ulteriore I	9
Castiglione Olona	1306	Tradate	Varese	Como	12
Castiglione Tinella	1228	Santo Stefano Belbo	Alba	Cuneo	20
Castiglione Torinese	1656	Gassino Torinese	Torino	Torino	11
Castiglion Fibocchi	1002	S. Giovanni Val d'Arno	Arezzo	Arezzo	16
Castiglion Fiorentino	12085	Castiglion Fiorentino	Arezzo	Arezzo	16
Castiglion Ubertini *soppresso*					
Castignano	3012	Montalto delle Marche	Ascoli Piceno	Ascoli Piceno	16
Castilenti	1423	Atri	Teramo	Abruzzo Ulteriore I	26
Castino	1098	Cortemiglia	Alba	Cuneo	23
Castione Andevenno	1335	Sondrio	Sondrio	Sondrio	8
Castione della Presolana	1068	Clusone	Clusone	Bergamo	7
Castione di Strada	2157	Palma	Palma	Udine	11
Castione Veronese	703	Caprino Veronese	Caprino Veronese	Verona	7
Castiraga da Reggio	341	Sant'Angelo Lodigiano	Lodi	Milano	16
Casto	398	Vestone	Salò	Brescia	32
Castorano	1057	Offida	Ascoli Piceno	Ascoli Piceno	21
Castrazzone	185	Salò	Salò	Brescia	10
Castrezzato	2277	Chiari	Chiari	Brescia	5
Castrifrancone	926	Vernole	Lecce	Terra d'Otranto	4

Digitized by Google

Comuni	Popolazione al 1° gennaio 1862	Pretura	Circondario	Provincia	Distanza in Chilom. del Comune al Capoluogo di Circ.
Castrignano de' Greci	1279	Martano	Lecce	Terra d'Otranto	8
Castrignano del Capo	2737	Gagliano del Capo	Gallipoli	Terra d'Otranto	48
Castro	383	Lovere	Clusone	Bergamo	16
Castrofilippo	2588	Naro	Girgenti	Girgenti	21
Castrogiovanni	14638	Castrogiovanni	Piazza Armerina	Caltanisetta	21
Castrolibero già Castelfranco	1271	Cerisano	Cosenza	Calabria Citeriore	7
Castronno	893	Tradate	Varese	Como	10
Castronuovo di Sant'Andrea	2472	Sant'Arcangelo	Lagonegro	Basilicata	56
Castronuovo di Sicilia	4029	Castronuovo di Sicilia	Termini Imerese	Palermo	45
Castropignano	2821	Castropignano	Campobasso	Molise	8
Castroreale	7553	Castroreale	Castroreale	Messina	"
Castroregio	1388	Amendolara	Castrovillari	Calabria Citeriore	57
Castrovillari	7931	Castrovillari	Castrovillari	Calabria Citeriore	"
Cataforio	2671	Gallina	Reggio di Calabria	Calabria Ulteriore I	5
Catania	68810	Catania	Catania	Catania	"
Catanzaro	22451	Catanzaro	Catanzaro	Calabria Ulteriore II	"
Catenanuova	1657	Centuripe	Nicosia	Catania	36
Catignano	2129	Catignano	Penne	Abruzzo Ulteriore I	14
Catona	2751	Villa San Giovanni	Reggio di Calabria	Calabria Ulteriore I	9
Cattolica	5990	Cattolica	Girgenti	Girgenti	27
Caulonia già Castelvetere	7733	Caulonia	Gerace	Calabria Ulteriore I	37
Cautano	1098	Vitulano	Benevento	Benevento	15
Cavacurta	1443	Maleo	Lodi	Milano	28
Cava dei Tirreni	19480	Cava dei Tirreni	Salerno	Principato Citeriore	7
Cavaglià	2361	Cavaglià	Biella	Novara	19
Cavaglietto	656	Momo	Novara	Novara	22
Cavaglio d'Agogna	1320	Momo	Novara	Novara	25
Cavaglio San Donnino	574	Cannobio	Pallanza	Novara	31
Cavagnera	300	Pavia	Pavia	Pavia	16
Cavagnolo	1545	Brusasco	Torino	Torino	36
Cavaione	396	Melzo	Milano	Milano	22
Cavaione Veronese	1042	Caprino Veronese	Caprino Veronese	Verona	9
Cavallara *soppresso*					
Cavallasca	506	Como	Como	Como	6
Cavallerleone	1368	Cavallermaggiore	Saluzzo	Cuneo	20
Cavallermaggiore	5307	Cavallermaggiore	Saluzzo	Cuneo	19
Cavallino	1185	San Cesario di Lecce	Lecce	Terra d'Otranto	9
Cavallirio	943	Romagnano Sesia	Novara	Novara	33
Cava Manara	781	Cava Manara	Pavia	Pavia	6
Cavandone	241	Pallanza	Pallanza	Novara	4
Cavargna	409	Porlezza	Como	Como	52
Cavarzere	11905	Cavarzere	Chioggia	Venezia	22
Cavaso	2763	Asolo	Asolo	Treviso	9
Cavasso Nuovo	2204	Maniago	Maniago	Udine	7
Cavatore	776	Ponzone	Acqui	Alessandria	7
Cava Zuccherina	2803	San Donà	San Donà	Venezia	16
Cavazzo Carnico	865	Tolmezzo	Tolmezzo	Udine	5
Cavenago d'Adda	1372	Borghetto Lodigiano	Lodi	Milano	10
Cavenago di Brianza	1236	Vimercate	Monza	Milano	12
Cavernago	717	Martinengo al Brembo	Treviglio	Bergamo	13
Caversaccio	457	Como	Como	Como	17
Cavezzo	4582	Mirandola	Mirandola	Modena	9
Caviaga	773	Borghetto Lodigiano	Lodi	Milano	9
Cavona	441	Cuvio	Varese	Como	16
Cavoretto	663	Moncalieri	Torino	Torino	4
Cavour	7280	Cavour	Pinerolo	Torino	12
Cavriago	3230	Montecchio	Reggio nell'Emilia	Reggio nell'Emilia	9
Cavriana	2261	Castiglione delle Stiviere	Castiglione delle Stiviere	Brescia	11
Cavriglia	4104	San Gioanni Val d'Arno	Arezzo	Arezzo	6
Cazzago Brabbia	1428	Gavirate	Varese	Como	16
Cazzago San Martino	664	Adro	Chiari	Brescia	11
Cazzano Besana	617	Carate Brianza	Monza	Milano	16
Cazzano di Tramigna	1328	San Bonifacio	San Bonifacio	Verona	14
Cazzano Sant'Andrea	350	Gandino	Clusone	Bergamo	15
Cazzimano	1378	Sant'Angelo Lodigiano	Lodi	Milano	8
Cazzone	2017	Arcisate	Varese	Como	7
Cecima	558	Godiasco	Voghera	Pavia	18
Cedrasco	277	Sondrio	Sondrio	Sondrio	9
Cedrate	774	Gallarate	Gallarate	Milano	1
Cefalà Diana già Diana	767	Mezzojuso	Termini Imerese	Palermo	25
Cefalù	11791	Cefalù	Cefalù	Palermo	-
Ceggia o Cezzie	1917	San Donà	San Donà	Venezia	8
Ceglie del Campo	2298	Capurso	Bari delle Puglie	Terra di Bari	7
Ceglie Messapico	11566	Ceglie Messapico	Brindisi	Terra d'Otranto	47
Celano	5908	Celano	Avezzano	Abruzzo Ulteriore II	12

Digitized by Google

Comuni	Popolazione al 1° gennaio 1862	Pretura	Circondario	Provincia	Distanza in Chilom. dal Comune al Capoluogo di Circ.
Celenza sul Trigno	1832	Celenza sul Trigno	Vasto	Abruzzo Citeriore	39
Celenza Valfortore	3270	Celenza Valfortore	San Severo	Capitanata	46
Celico	2448	Celico	Cosenza	Calabria Citeriore	11
Celina	301	Gavirate	Varese	Como	26
Cella, *V.* Cellamonte					
Cella di Bobbio	1500	Varzi	Bobbio	Pavia	25
Cella Dati (*soppresso*)					
Cellamare	875	Capurso	Bari delle Puglie	Terra di Bari	13
Cellamonte già Cella	977	Rosignano Monferrato	Casale Monferrato	Alessandria	11
Cellara	970	Aprigliano	Cosenza	Calabria Citeriore	13
Cellarengo	488	Villanova d'Asti	Asti	Alessandria	25
Cellatica	1527	Brescia	Brescia	Brescia	7
Celle di Bulgheria	1382	Torre Orsaia	Vallo della Lucania	Principato Citeriore	35
Celle di Macra	1129	San Damiano Macra	Cuneo	Cuneo	36
Celle di San Vito	1010	Troia	Bovino	Capitanata	28
Celle Enomondo	909	San Damiano d'Asti	Asti	Alessandria	10
Celle Ligure	2147	Varazze	Savona	Genova	8
Cellino Attanasio	3068	Atri	Teramo	Abruzzo Ulteriore I	17
Cellino San Marco	1166	Campi Salentino	Lecce	Terra d'Otranto	15
Cellio	2485	Borgo Sesia	Valsesia	Novara	10
Celpenchio	470	Candia Lomellina	Lomellina	Pavia	12
Cenadi	874	Chiaravalle Centrale	Catanzaro	Calabria Ulteriore II	45
Cenate di Sopra	998	Trescore Balneario	Bergamo	Bergamo	18
Cenate di sotto	1141	Trescore Balneario	Bergamo	Bergamo	16
Cencenighe	1593	Agordo	Agordo	Belluno	10
Cene	789	Gandino	Clusone	Bergamo	18
Ceneda, *V.* Vittorio					
Ceneselli	2495	Massa Superiore	Massa Superiore	Rovigo	7
Cenesi	226	Albenga	Albenga	Genova	4
Cengio	795	Millesimo	Savona	Genova	30
Cenova	308	Pieve di Teco	Porto Maurizio	Porto Maurizio	39
Centallo	4681	Centallo	Cuneo	Cuneo	14
Centemero	648	Erba	Como	Como	22
Cento	17385	Cento	Cento	Ferrara	»
Centola	2277	Pisciotta	Vallo della Lucania	Principato Citeriore	29
Centorbi, *V.* Centuripe					
Centrache	1117	Gasperina	Catanzaro	Calabria Ulteriore II	34
Centuripe già Centorupi o Centorbi	6913	Centuripe	Nicosia	Catania	36
Cepagatti	2818	Pianella	Penne	Abruzzo Ulteriore I	17
Cepino	270	Almenno San Salvatore	Bergamo	Bergamo	23
Ceppaloni	2638	Benevento	Benevento	Benevento	9
Ceppo Morelli già Prequartera e Borgo d'Ossola	509	Bannio	Ossola	Novara	31
Cerami	4410	Troina	Nicosia	Catania	13
Ceranesi	3161	Pontedecimo	Genova	Genova	21
Cerano	4593	Trecate	Novara	Novara	18
Cerano d'Intelvi	608	Castiglione d'Intelvi	Como	Como	24
Ceranova	529	Belgioioso	Pavia	Pavia	11
Ceraso	2739	Vallo della Lucania	Vallo della Lucania	Principato Citeriore	9
Cercemaggiore	3757	S. Croce di Morcone	S. Bartolomeo in Galdo	Benevento	41
Cercenasco	1911	Vigone	Pinerolo	Torino	15
Cercepiccola	1644	Sepino	Campobasso	Molise	21
Cerchiara di Calabria	2596	Cerchiara di Calabria	Castrovillari	Calabria Citeriore	28
Cerchiara di Sabina	451	Rieti	Rieti	Umbria	11
Cerchiate	192	Bollate	Milano	Milano	12
Cerchio	1568	Pescina	Avezzano	Abruzzo Ulteriore II	17
Cercino	599	Traona	Sondrio	Sondrio	34
Cercivento	885	Tolmezzo	Tolmezzo	Udine	19
Cerda	3468	Caccamo	Termini Imerese	Palermo	19
Cerea	5549	Sanguinetto	Sanguinetto	Verona	6
Cereda	240	Missaglia	Lecco	Como	22
Cerenzia	441	Savelli	Cotrone	Calabria Ulteriore II	50
Ceres	1821	Ceres	Torino	Torino	45
Ceresara	1816	Asola	Castiglione delle Stiviere	Brescia	18
Cereseto	1274	Ottiglio	Casale Monferrato	Alessandria	18
Ceresole Alba	1806	Sommariva del Bosco	Alba	Cuneo	23
Ceresole Reale	275	Locana	Ivrea	Torino	65
Cerete	745	Clusone	Clusone	Bergamo	5
Cergnago	1193	San Giorgio Lomellina	Lomellina	Pavia	7
Ceriale	1096	Albenga	Albenga.	Genova	6
Ceriana	2973	Ceriana	San Remo	Porto Maurizio	13
Ceriano Laghetto	904	Barlassina	Monza	Milano	22
Cerignale	1057	Ottone	Bobbio	Pavia	17
Cerignano	2884	Rovigo	Rovigo	Rovigo	10
Cerignola	21639	Cerignola	Foggia	Capitanata	33
Cerisano	2183	Cerisano	Cosenza	Calabria Citeriore	9

Digitized by Google

Comuni	Popolazione al 1° gennaio 1862	Pretura	Circondario	Provincia	Distanza in Chilom. dal Comune al Capoluogo di Circ.
Cermenate	2937	Como	Como	Como	15
Cermignano	2301	Bisenti	Penne	Abruzzo Ulteriore I	22
Cernobbio	802	Como	Como	Como	5
Cernusco Asinario	3078	Gorgonzola	Milano	Milano	15
Cernusco Lombardone	1224	Missaglia	Lecco	Como	22
Cerreto Castello	244	Cossato	Biella	Novara	8
Cerreto d'Asti	696	Cocconato	Asti	Alessandria	25
Cerreto delle Langhe	595	Bossolasco	Alba	Cuneo	19
Cerreto d'Esi	2012	Fabriano	Ancona	Ancona	69
Cerreto di Spoleto	1748	Spoleto	Spoleto	Umbria	26
Cerreto Grue della Mula	400	Viguzzolo	Tortona	Alessandria	10
Cerreto Guidi	3547	Fucecchio	San Miniato	Firenze	14
Cerreto Lomellino	653	Robbio	Lomellina	Pavia	5
Cerreto Sannita	5250	Cerreto Sannita	Cerreto Sannita	Benevento	»
Cerrina	1181	Moinbello Monferrato	Casale Monferrato	Alessandria	22
Cerrione	1591	Salussola	Biella	Novara	18
Cerro al Lambro	637	Melegnano	Milano	Milano	21
Cerro al Volturno	2369	Castellone a Volturno	Isernia	Molise	17
Cerro Lago Maggiore	333	Gavirate	Varese	Como	28
Cerro Maggiore	2297	Saronno	Gallarate	Milano	16
Cerro Tanaro	1146	Felizzano	Alessandria	Alessandria	23
Cerro Veronese	749	Verona	Verona	Verona	23
Cersosimo già Cusosimo	1003	Noepoli	Lagonegro	Basilicata	70
Certaldo	6362	Empoli	San Miniato	Firenze	27
Cerva	723	Cropani	Catanzaro	Calabria Ulteriore II	50
Cervarese Santa Croce	1667	Padova	Padova	Padova	17
Cervaro	4290	Cervaro	Sora	Terra di Lavoro	54
Cervarolo	1202	Varallo	Valsesia	Novara	19
Cervasca	2899	Cuneo	Cuneo	Cuneo	8
Cervatto	163	Varallo	Valsesia	Novara	4
Cerveno	599	Breno	Breno	Brescia	6
Cervere	2234	Cavallermaggiore	Saluzzo	Cuneo	36
Cervesina	1828	Casei Gerola	Voghera	Pavia	8
Cervia	5820	Cervia	Ravenna	Ravenna	22
Cervicati	1263	San Marco Argentano	Cosenza	Calabria Citeriore	38
Cervignano	821	Paullo	Lodi	Milano	10
Cervinara	6328	Cervinara	Avellino	Principato Ulteriore	34
Cervino	2838	Maddaloni	Caserta	Terra di Lavoro	1
Cervo	825	Diano Marina	Porto Maurizio	Porto Maurizio	12
Cerzeto	2670	Cerzeto	Cosenza	Calabria Citeriore	35
Cesa	1865	Succivo	Caserta	Terra di Lavoro	2
Cesana con Vallepiana, *V.* Lentiai					
Cesana di Brianza	614	Oggionno	Lecco	Como	11
Cesana Torinese	599	Cesana Torinese	Susa	Torino	32
Cesano Boscone	647	Corsico	Milano	Milano	10
Cesano Maderno	1967	Barlassina	Monza	Milano	16
Cesara	851	Orta Novarese	Novara	Novara	51
Cesarò	3428	Cesarò	Mistretta	Messina	45
Cesate	1115	Bollate	Milano	Milano	18
Cesclans	708	Tolmezzo	Tolmezzo	Udine	8
Ceselli	300	Spoleto	Spoleto	Umbria	22
Cesena	33871	Cesena	Cesena	Forlì	»
Cesenatico	5725	Cesena	Cesena	Forlì	14
Cesi	1595	Terni	Terni	Umbria	9
Cesinale	1094	Atripalda	Avellino	Principato Ulteriore	6
Cesio	282	Borgomaro	Porto Maurizio	Porto Maurizio	23
Cesio Maggiore	3324	Feltre	Feltre	Belluno	14
Cesnola	300	Settimo Vittone	Ivrea	Torino	11
Cessalto	3467	Oderzo	Oderzo	Treviso	14
Cessaniti	2082	Briatico	Monteleone di Calabria	Calabria Ulteriore II	12
Cessapalombo	1146	Caldarola	Camerino	Macerata	25
Cessole	1147	Bubbio	Acqui	Alessandria	26
Cetara	2210	Vietri sul Mare	Salerno	Principato Citeriore	6
Ceto	896	Breno	Breno	Brescia	8
Cetona	4049	Chiusi	Montepulciano	Siena	26
Cetraro	6051	Cetraro	Paola	Calabria Citeriore	27
Ceva	4233	Ceva	Mondovì	Cuneo	24
Cevo	1000	Edolo	Breno	Brescia	19
Challant-Saint-Anselme	1162	Verrès	Aosta	Torino	44
Challant-Saint-Victor	1149	Verrès	Aosta	Torino	41
Chambave	930	Châtillon	Aosta	Torino	19
Chamois	319	Châtillon	Aosta	Torino	37
Champ de Praz	711	Verrès	Aosta	Torino	42
Champlas du Col	419	Cesana Torinese	Susa	Torino	35
Champorcher	1013	Donnaz	Aosta	Torino	36

Digitized by Google

Comuni	Popolazione al 1° gennaio 1862	Pretura	Circondario	Provincia	Distanza in Chilom. dal Comune al Capoluogo di Circ.
Charvensod	678	Quart	Aosta	Torino	5
Châtillon	3025	Châtillon	Aosta	Torino	24
Cherasco	8894	Cherasco	Mondovì	Cuneo	34
Cheremule	723	Chiesi	Alghero	Sassari	54
Chiabrano	107	Perrero	Pinerolo	Torino	27
Chiaiano ed Uniti	3668	Marano di Napoli	Pozzuoli	Napoli	20
Chialamberto	1329	Ceres	Torino	Torino	54
Chiampo	3307	Arzignano	Arzignano	Vicenza	6
Chianche	421	Montefusco	Avellino	Principato Ulteriore	24
Chianchetella	348	Montefusco	Avellino	Principato Ulteriore	23
Chianciano	2384	Montepulciano	Montepulciano	Siena	8
Chianni	2811	Lari	Pisa	Pisa	42
Chianoc	1655	Bussoleno	Susa	Torino	10
Chiaramonte	8273	Chiaramonte	Modica	Siracusa	24
Chiaramonti	1852	Nulvi	Sassari	Sassari	39
Chiarano	2665	Oderzo	Oderzo	Treviso	11
Chiaravalle	4084	Monte Marciano	Ancona	Ancona	19
Chiaravalle Centrale	3205	Chiaravalle Centrale	Catanzaro	Calabria Ulteriore II	45
Chiaravalle Milanese	1424	Locate Triulzi	Milano	Milano	7
Chiari	9339	Chiari	Chiari	Brescia	»
Chiaromonte	3247	Chiaromonte	Lagonegro	Basilicata	56
Chiauci	1228	Carovilli	Isernia	Molise	20
Chiavari	10457	Chiavari	Chiavari	Genova	»
Chiavazza	1966	Biella	Biella	Novara	2
Chiavenna	3845	Chiavenna	Sondrio	Sondrio	62
Chiaverano	3182	Ivrea	Ivrea	Torino	3
Chiavrie	1834	Condove	Susa	Torino	23
Chieri	15474	Chieri	Torino	Torino	15
Chiesa	1261	Sondrio	Sondrio	Sondrio	14
Chiesanova	717	Cuorgnè	Ivrea	Torino	27
Chies d'Alpago	1695	Belluno	Belluno	Belluno	25
Chieti	19789	Chieti	Chieti	Abruzzo Citeriore	»
Chienti	2085	Serracapriola	San Severo	Capitanata	28
Chieve	934	Crema	Crema	Cremona	17
Chignolo d'Isola	1052	Ponte San Pietro	Bergamo	Bergamo	15
Chignolo Po	4299	Corteolona	Pavia	Pavia	28
Chignolo Verbano	1231	Lesa	Pallanza	Novara	14
Chioggia	26732	Chioggia	Chioggia	Venezia	»
Chiomonte	1849	Susa	Susa	Torino	7
Chions	2228	San Vito Udinese	San Vito Udinese	Udine	14
Chiosi di Porta Cremonese	1801	Lodi	Lodi	Milano	2
Chiosi di Porta d'Adda	1134	Lodi	Lodi	Milano	3
Chiosi di Porta Regale	2465	Lodi	Lodi	Milano	2
Chirignago	2089	Mestre	Mestre	Venezia	5
Chitignano	1112	Poppi	Arezzo	Arezzo	14
Chiuduno	1857	Trescore Balneario	Bergamo	Bergamo	18
Chiuro	1345	Ponte in Valtellina	Sondrio	Sondrio	9
Chiusa di Pesio	5919	Chiusa di Pesio	Cuneo	Cuneo	14
Chiusa di San Michele	970	Avigliana	Susa	Torino	23
Chiusa Forte	1214	Moggio Udinese	Moggio Udinese	Udine	14
Chiusanico	443	Oneglia	Porto Maurizio	Porto Maurizio	16
Chiusano d'Asti	562	Montechiaro d'Asti	Asti	Alessandria	15
Chiusano di San Domenico	2407	Chiusano di S. Domenico	Avellino	Principato Ulteriore	12
Chiusa Sclafani	6840	Chiusa Sclafani	Corleone	Palermo	24
Chiusavecchia	296	Oneglia	Porto Maurizio	Porto Maurizio	15
Chiusdino	3566	Chiusdino	Siena	Siena	34
Chiusi	4306	Chiusi	Montepulciano	Siena	34
Chiusi in Casentino	2279	Poppi	Arezzo	Arezzo	16
Chiuso	373	Lecco	Lecco	Como	5
Chivasso	8599	Chivasso	Torino	Torino	22
Cianciana	4382	Bivona	Bivona	Girgenti	12
Ciano	2813	San Polo d'Enza in Caviano	Reggio nell'Emilia	Reggio nell'Emilia	25
Cibiana	982	Pieve di Cadore	Pieve di Cadore	Belluno	14
Cicagna	2634	Cicagna	Chiavari	Genova	18
Cicala	2146	Gimigliano	Nicastro	Calabria Ulteriore II	23
Cicciano	3708	Cicciano	Nola	Terra di Lavoro	5
Cicerale Cilento	2035	Torchiara	Vallo della Lucania	Principato Citeriore	37
Cicognolo	1019	Cremona	Cremona	Cremona	14
Ciconio	487	San Giorgio Canavese	Ivrea	Torino	24
Cigliano	5372	Cigliano	Vercelli	Novara	33
Cigliè	603	Murazzano	Mondovì	Cuneo	21
Cignano	915	Verolanuova	Verolanuova	Brescia	6
Cignone	914	Robecco d'Oglio	Cremona	Cremona	16
Cigognola	1714	Santa Giulietta	Voghera	Pavia	23
Cigole	1329	Leno	Verolanuova	Brescia	11

Digitized by Google

Comuni	Popolazione al 1° gennaio 1862	Pretura	Circondario	Provincia	Distanza in Chilom. del Comune al Capoluogo di Circ.
Cilavegna	3484	Gravellona	Lomellina	Pavia	7
Civerghe	783	Rezzato	Brescia	Brescia	11
Cima	264	Porlezza	Como	Como	49
Cimadolmo	1397	Oderzo	Oderzo	Treviso	12
Cimamulera	432	Bannio	Ossola	Novara	14
Cimbergo	785	Breno	Breno	Brescia	21
Cimbro	359	Somma Lombardo	Gallarate	Milano	14
Cimina	1862	Gerace	Gerace	Calabria Ulteriore I	15
Ciminna	5323	Ciminna	Termini Imerese	Palermo	24
Cimitile	4099	Nola	Nola	Terra di Lavoro	2
Cimmo	602	Bovegno	Brescia	Brescia	30
Cimolais	828	Maniago	Maniago	Udine	34
Cinaglio	1041	Montechiaro d'Asti	Asti	Alessandria	13
Cingia de' Botti	1780	Sospiro	Cremona	Cremona	21
Cingoli	4758	Cingoli	Macerata	Macerata	20
Cinigiano	4244	Arcidosso	Grosseto	Grosseto	43
Cinisello	2650	Monza	Monza	Milano	10
Cinisi	6714	Carini	Palermo	Palermo	34
Cino	525	Traona	Sondrio	Sondrio	36
Cinquefrondi	4936	Cinquefrondi	Palmi	Calabria Ulteriore I	28
Cintano	607	Castellamonte	Ivrea	Torino	24
Cinto Euganeo	1773	Este	Este	Padova	7
Cinto Veneto	1423	Portogruaro	Portogruaro	Venezia	7
Cinzano	660	Sciolze	Torino	Torino	25
Ciorlano	1382	Capriati a Volturno	Piedimonte d'Alife	Terra di Lavoro	30
Cipressa	527	Santo Stefano al Mare	San Remo	Porto Maurizio	16
Circello	2929	Colle Sannita	S. Bartolomeo in Galdo	Benevento	24
Cireggio	305	Omegna	Pallanza	Novara	19
Ciriè	4300	Ciriè	Torino	Torino	21
Cirigliano	1608	Stigliano	Matera	Basilicata	30
Cirimido	830	Appiano	Como	Como	17
Cirò	8297	Cirò	Cotrone	Calabria Ulteriore II	45
Cisano Bergamasco	1899	Caprino	Bergamo	Bergamo	20
Cisano sul Neva	533	Albenga	Albenga	Genova	7
Ciserano	1302	Verdello Maggiore	Treviglio	Bergamo	7
Ciseriis	2661	Tarcento	Tarcento	Udine	2
Cislago	2404	Saronno	Gallarate	Milano	17
Cisliano	1162	Abbiategrasso	Abbiategrasso	Milano	10
Cismon	1890	Bassano Vicentino	Bassano Vicentino	Vicenza	28
Cisone di Valmarino	3574	Vittorio	Vittorio	Treviso	16
Cisore	462	Domodossola	Ossola	Novara	2
Cissone	488	Bossolasco	Alba	Cuneo	22
Cisterna, *V.* Castello di Cisterna					
Cisterna d'Asti	2135	San Damiano d'Asti	Asti	Alessandria	22
Cisternino	6205	Locorotondo	Bari delle Puglie	Terra di Bari	74
Citerna	2460	Città di Castello	Perugia	Umbria	68
Cittadella	7250	Cittadella	Cittadella	Padova	»
Città della Pieve	6755	Città della Pieve	Orvieto	Umbria	42
Città di Castello	22916	Città di Castello	Perugia	Umbria	54
Cittaducale	4126	Cittaducale	Cittaducale	Abruzzo Ulteriore II	»
Cittanova	11103	Cittanova	Palmi	Calabria Ulteriore I	24
Città Reale	1283	Borbona	Cittaducale	Abruzzo Ulteriore II	43
Città Sant'Angelo	6341	Città Sant'Angelo	Penne	Abruzzo Ulteriore I	15
Cittiglio	1060	Cuvio	Varese	Como	18
Civate	1477	Oggionno	Lecco	Como	7
Civello	732	Como	Como	Como	9
Civenna	350	Bellagio	Como	Como	35
Civezza	746	Porto Maurizio	Porto Maurizio	Porto Maurizio	7
Civiasco	439	Varallo	Valsesia	Novara	4
Cividale	6842	Cividale	Cividale	Udine	»
Cividate al Piano	2099	Martinengo al Brembo	Treviglio	Bergamo	24
Cividate Alpino	739	Breno	Breno	Brescia	4
Civiglio	394	Como	Como	Como	9
Civita	2137	Cassano all'Ionio	Castrovillari	Calabria Citeriore	11
Civitacampomarano	2761	Civitacampomarano	Larino	Molise	15
Civita d'Antino	1421	Civitellaroveto	Avezzano	Abruzzo Ulteriore II	23
Civitaluparella	1182	Villa Santa Maria	Lanciano	Abruzzo Citeriore	37
Civitanova Marche	8583	Civitanova Marche	Macerata	Macerata	27
Civitanova nel Sannio	3333	Frosolone	Isernia	Molise	17
Civitaquana	2318	Catignano	Penne	Abruzzo Ulteriore I	17
Civitavecchia	1917	Frosolone	Isernia	Molise	24
Civitella Alfedena	478	Castel di Sangro	Solmona	Abruzzo Ulteriore II	56
Civitella Casanova	4110	Catignano	Penne	Abruzzo Ulteriore I	9
Civitella del Tronto	6827	Civitella del Tronto	Teramo	Abruzzo Ulteriore I	17
Civitella di Romagna	4686	Civitella di Romagna	Forlì	Forlì	30

Digitized by Google

Comuni	Popolazione al 1° gennaio 1862	Pretura	Circondario	Provincia	Distanza in Miria dal Capoluogo di Circ.
Civitella in Val di Chiana	5692	Monte San Savino	Arezzo	Arezzo	15
Civitella Messer Raimondo	1733	Lama dei Peligni	Lanciano	Abruzzo Citeriore	24
Civitellaroveto	2290	Civitellaroveto	Avezzano	Abruzzo Ulteriore II	22
Civo	1753	Traona	Sondrio	Sondrio	34
Cizzago	614	Ospitaletto	Brescia	Brescia	26
Claino	659	Porlezza	Como	Como	31
Claut	1680	Maniago	Maniago	Udine	34
Clauzetto	2093	Spilimbergo	Spilimbergo	Udine	19
Clavesana	1485	Carrù	Mondovì	Cuneo	17
Clavières	68	Cesana Torinese	Susa	Torino	42
Clenesso	639	Almenno S. Salvatore	Bergamo	Bergamo	12
Cleto già Pietramala	1515	Aiello in Calabria	Paola	Calabria Citeriore	46
Clivio	728	Arcisate	Varese	Como	14
Clusane	731	Adro	Chiari	Brescia	19
Clusone	3684	Clusone	Clusone	Bergamo	»
Coassolo Torinese	3879	Lanzo Torinese	Torino	Torino	37
Coazzano	362	Binasco	Abbiategrasso	Milano	16
Coazze	3872	Giaveno	Susa	Torino	45
Coazzolo	442	Costigliole d'Asti	Asti	Alessandria	22
Coccaglio	2330	Rovato	Chiari	Brescia	5
Cocconato	2677	Cocconato	Asti	Alessandria	28
Cocconito	180	Cocconato	Asti	Alessandria	30
Cocquio	1783	Gavirate	Varese	Como	14
Cocullo	1377	Pescina	Avezzano	Abruzzo Ulteriore II	34
Codevigo	1872	Piove	Piove	Padova	7
Codevilla	1737	Casteggio	Voghera	Pavia	8
Codigoro	4403	Codigoro	Comacchio	Ferrara	44
Codognè	2537	Conegliano	Conegliano	Treviso	14
Codogno	10063	Codogno	Lodi	Milano	25
Codroipo	4001	Codroipo	Codroipo	Udine	»
Codrongianus	1106	Ploaghe	Sassari	Sassari	17
Coggiola	2249	Mosso Santa Maria	Biella	Novara	22
Cogliate	1370	Barlassina	Monza	Milano	21
Cogne	1586	Aosta	Aosta	Torino	26
Cogoleto	2322	Varazze	Savona	Genova	29
Cogollo	1556	Thiene	Thiene	Vicenza	13
Cogorno	3960	Lavagna	Chiavari	Genova	4
Coimo	254	Santa Maria Maggiore	Ossola	Novara	40
Coiromonte	387	Orta Novarese	Novara	Novara	33
Colazza	484	Arona	Novara	Novara	46
Colbordolo	1671	Urbino	Urbino	Pesaro e Urbino	16
Colcavagno	445	Montiglio	Casale Monferrato	Alessandria	40
Colciago	645	Erba	Como	Como	11
Colere	589	Clusone	Clusone	Bergamo	23
Coli	3390	Bettola	Piacenza	Piacenza	47
Colico	2988	Bellano	Como	Como	7
Colla	1262	San Remo	San Remo	Porto Maurizio	5
Collalto	1506	Orvinio	Rieti	Umbria	47
Collalto della Soima	1284	Tarcento	Tarcento	Udine	4
Collarmele	1380	Pescina	Avezzano	Abruzzo Ulteriore II	17
Collazzone	2346	Todi	Perugia	Umbria	23
Colle Baccaro	413	Rieti	Rieti	Umbria	40
Collebeato	1081	Brescia	Brescia	Brescia	6
Collecchio	3414	S. Pancrazio Parmense	Parma	Parma	10
Collecorvino	2756	Loreto Aprutino	Penne	Abruzzo Ulteriore I	7
Colle d'Anchise	1835	Baranello	Campobasso	Molise	16
Colledimacine	1486	Palena	Lanciano	Abruzzo Citeriore	39
Colledimezzo	1487	Bomba	Vasto	Abruzzo Citeriore	37
Colle Giove	424	Orvinio	Rieti	Umbria	40
Collegno	2264	Pianezza	Torino	Torino	10
Colle in Val d'Elsa	7752	Colle in Val d'Elsa	Siena	Siena	25
Collelongo	1664	Trasacco	Avezzano	Abruzzo Ulteriore II	29
Collemancio	497	Spello	Fuligno	Umbria	24
Collepietro	1419	Capestrano	Aquila	Abruzzo Ulteriore II	30
Colleretto Castelnuovo	1225	Castellamonte	Ivrea	Torino	23
Colleretto Parella	776	Pavone Canavese	Ivrea	Torino	8
Colle Salvetti	7926	Fauglia	Pisa	Pisa	15
Colle San Magno	1139	Roccasecca	Sora	Terra di Lavoro	33
Colle Sannita	4967	Colle Sannita	S. Bartolomeo in Galdo	Benevento	22
Collesano	4825	Collesano	Cefalù	Palermo	21
Collescipoli	1995	Terni	Terni	Umbria	3
Collestatte	735	Terni	Terni	Umbria	3
Colletorto	3376	Bonefro	Larino	Molise	21
Colle Umberto	2096	Vittorio	Vittorio	Treviso	7
Collevecchio	1879	Magliano Sabino	Rieti	Umbria	46

Digitized by Google

Comuni	Popolazione al 1° gennaio 1862	Pretura	Circondario	Provincia	Distanza in Chilom. dal Comune al Capoluogo di Circ.
Colliano	3472	Laviano	Campagna	Principato Citeriore	24
Colli a Volturno	1568	Castellone a Volturno	Isernia	Molise	9
Colli del Tronto	994	Offida	Ascoli Piceno	Ascoli Piceno	17
Collinas già Forru	927	Lunamatrona	Cagliari	Cagliari	37
Collio	2108	Bovegno	Brescia	Brescia	41
Collobiano	354	Vercelli	Vercelli	Novara	11
Colloredo di Monte Albano	1667	San Daniele del Friuli	San Daniele del Friuli	Udine	13
Colmurano	1295	Tolentino	Macerata	Macerata	19
Colnago	1389	Gorgonzola	Milano	Milano	32
Colobraro	2563	Tursi	Lagonegro	Basilicata	74
Cologna	445	Brivio	Lecco	Como	17
Cologna Veneta	6595	Cologna Veneta	Cologna Veneta	Verona	"
Cologne	1873	Rovato	Chiari	Brescia	6
Cologne, V. Casalmaiocco					
Cologno al Serio	2707	Verdello Maggiore	Treviglio	Bergamo	12
Colognola ai Colli	3191	San Bonifacio	San Bonifacio	Verona	9
Colognola del Piano	1099	Bergamo	Bergamo	Bergamo	5
Cologno Monzese	2061	Monza	Monza	Milano	7
Colombaro	516	Adro	Chiari	Brescia	17
Colonnella	3809	Nereto	Teramo	Abruzzo Ulteriore I	31
Colonno	419	Menaggio	Como	Como	28
Colorina	843	Sondrio	Sondrio	Sondrio	12
Colorno	6985	Colorno	Parma	Parma	15
Colosimi	1692	Scigliano	Cosenza	Calabria Citeriore	31
Col San Giovanni	1181	Viù	Torino	Torino	49
Colturano	722	Melegnano	Milano	Milano	18
Colzate	590	Gandino	Clusone	Bergamo	5
Comabbio	566	Angera	Varese	Como	31
Comacchio	8476	Comacchio	Comacchio	Ferrara	"
Comairano	364	Pavia	Pavia	Pavia	7
Comazzo	1095	Paullo	Lodi	Milano	20
Comeglians	1316	Rigolato	Rigolato	Udine	7
Comelico Inferiore	2085	Auronzo	Auronzo	Belluno	17
Comelico Superiore	3556	Auronzo	Auronzo	Belluno	22
Comerio	695	Gavirate	Varese	Como	8
Comero	429	Vestone	Salò	Brescia	32
Comezzano	738	Ospitaletto	Brescia	Brescia	26
Comignago	566	Borgoticino	Novara	Novara	33
Comiso	15803	Comiso	Modica	Siracusa	33
Comitini	1626	Grotte	Girgenti	Girgenti	16
Commessaggio	1427	Sabbioneta	Casalmaggiore	Cremona	13
Comnago	255	Lesa	Pallanza	Novara	22
Como	24088	Como	Como	Como	"
Compiano	4078	Bedonia	Borgotaro	Parma	11
Comunanza	2874	Amandola	Ascoli Piceno	Ascoli Piceno	43
Comune Nuovo	975	Verdello Maggiore	Treviglio	Bergamo	13
Cona	2677	Chioggia	Chioggia	Venezia	27
Conca della Campania	2461	Roccamonfina	Gaeta	Terra di Lavoro	44
Concadirame	1168	Rovigo	Rovigo	Rovigo	8
Conca Marini	1025	Amalfi	Salerno	Principato Citeriore	25
Concamarise	812	Sanguinetto	Sanguinetto	Verona	7
Concenedo	111	Introbbio	Lecco	Como	15
Concerviano	1024	Rocca Sinibalda	Rieti	Umbria	16
Concesa	326	Cassano d'Adda	Milano	Milano	34
Concesio	1271	Brescia	Brescia	Brescia	9
Conco	3008	Marostica	Marostica	Vicenza	10
Concordia Sagittaria	6979	Concordia	Mirandola	Modena	8
Concordia Veneta	2145	Portogruaro	Portogruaro	Venezia	3
Concorezzo	2331	Vimercate	Monza	Milano	5
Condofuri	2775	Bova	Reggio di Calabria	Calabria Ulteriore I	30
Condove	1071	Condove	Susa	Torino	22
Condrò	1104	Milazzo	Messina	Messina	36
Conegliano	7062	Conegliano	Conegliano	Treviso	"
Confienza	2320	Robbio	Lomellina	Pavia	21
Configni	592	Poggio Mirteto	Rieti	Umbria	25
Conflenti Soprano	3322	Martirano	Nicastro	Calabria Ulteriore II	19
Conio	484	Borgomaro	Porto Maurizio	Porto Maurizio	24
Coniolo	818	Pontestura	Casale Monferrato	Alessandria	4
Conselice	5534	Massa Lombarda	Lugo	Ravenna	11
Conselve	4180	Conselve	Conselve	Padova	"
Consiglio di Rumo	1033	Dongo	Como	Como	51
Consonno	246	Oggionno	Lecco	Como	14
Contarina	5543	Adria	Adria	Rovigo	17
Contessa	3472	Bisacquino	Corleone	Palermo	17
Contigliano	2379	Rieti	Rieti	Umbria	11

Digitized by Google

Comuni	Popolazione al 1° gennaio 1862	Pretura	Circondario	Provincia	Distanza in Chilom. dal Comune al Capoluogo di Circ.
Contra	1320	Missaglia	Lecco	Como	24
Contrada	2069	Monteforte Irpino	Avellino	Principato Ulteriore	7
Controguerra	2239	Ancarano	Teramo	Abruzzo Ulteriore I	27
Controne	1609	Postiglione	Campagna	Principato Citeriore	26
Contursi	2799	Contursi	Campagna	Principato Citeriore	19
Conversano	10344	Conversano	Bari delle Puglie	Terra di Bari	30
Conza della Campania	1339	Teora	S. Angelo de' Lombardi	Principato Ulteriore	17
Conzano	1360	Occimiano	Casale Monferrato	Alessandria	17
Copertino	4885	Copertino	Lecce	Terra d'Otranto	22
Copiano	1010	Corteolona	Pavia	Pavia	13
Copparo	24820	Copparo	Ferrara	Ferrara	18
Copreno	755	Barlassina	Monza	Milano	20
Corana	1468	Casei-Gerola	Voghera	Pavia	9
Corato	24857	Corato	Barletta	Terra di Bari	24
Corbara	1758	Pagani	Salerno	Principato Citeriore	21
Corbesate	323	Pavia	Pavia	Pavia	9
Corbetta	4489	Abbiategrasso	Abbiategrasso	Milano	11
Corbola	2255	Ariano nel Polesine	Ariano nel Polesine	Rovigo	9
Corciago	245	Lesa	Pallanza	Novara	29
Corciano	4085	Perugia	Perugia	Umbria	12
Cordenons	4105	Pordenone	Pordenone	Udine	4
Cordignano	3896	Vittorio	Vittorio	Treviso	12
Cordovado	1493	San Vito Udinese	San Vito Udinese	Udine	9
Coreglia Antelminelli	4246	Barga	Lucca	Lucca	37
Coreglia di Fontanabona	1127	Cicagna	Chiavari	Genova	14
Coreno Ausonio	1922	Esperia	Gaeta	Terra di Lavoro	22
Corenno Plinio	217	Bellano	Como	Como	64
Corgeno	582	Somma Lombardo	Gallarate	Milano	15
Coriano	4794	Coriano	Rimini	Forlì	12
Corigliano Calabro	10624	Corigliano Calabro	Rossano	Calabria Citeriore	17
Corigliano d'Otranto	2407	Cutrofiano	Lecce	Terra d'Otranto	6
Corinaldo	3624	Corinaldo	Ancona	Ancona	47
Corio	3805	Corio	Torino	Torino	32
Corleone	18380	Corleone	Corleone	Palermo	»
Corleto Monforte	1974	Sant'Angelo Fasanella	Campagna	Principato Citeriore	48
Corleto Perticara	4780	Corleto Perticara	Potenza	Basilicata	44
Cormano	1333	Milano	Milano	Milano	10
Corna	673	Almenno San Salvatore	Bergamo	Bergamo	25
Cornalba	214	Zogno	Bergamo	Bergamo	32
Cornale	1039	Casei-Gerola	Voghera	Pavia	11
Cornaredo	2934	Rhò	Gallerate	Milano	31
Cornate	1637	Gorgonzola	Milano	Milano	32
Cornedo	3813	Valdagno	Valdagno	Vicenza	6
Cornegliano Alba	1973	Cornegliano Alba	Alba	Cuneo	8
Cornegliano Bertaria	523	Cassano d'Adda	Milano	Milano	27
Cornegliano Laudense	383	Lodi	Lodi	Milano	4
Cornigliano	3593	Sestri Ponente	Genova	Genova	5
Corniglio	4867	Corniglio	Parma	Parma	47
Corno di Rosazzo	1305	Cividale	Cividale	Udine	12
Corno Giovine	1482	Maleo	Lodi	Milano	29
Corno Vecchio	749	Maleo	Lodi	Milano	33
Cornuda	3644	Montebelluna	Montebelluna	Treviso	6
Coronate	1454	Binasco	Abbiategrasso	Milano	19
Corpi Santi di Cremona	1809	Cremona	Cremona	Cremona	1
Corpi Santi di Milano	46348	Milano	Milano	Milano	»
Corpi Santi di Pavia	3867	Pavia	Pavia	Pavia	»
Correggio	11693	Correggio	Reggio nell'Emilia	Reggio nell'Emilia	16
Correzzana	440	Carate Brianza	Monza	Milano	11
Correzzo	2246	Sanguinetto	Sanguinetto	Verona	3
Correzzola	2776	Piove	Piove	Padova	11
Corrido	592	Porlezza	Como	Como	47
Corropoli	3603	Nereto	Teramo	Abruzzo Ulteriore I	24
Corsano	1104	Alessano	Gallipoli	Terra d'Otranto	48
Corsico	1590	Corsico	Milano	Milano	8
Corsione	525	Montechiaro d'Asti	Asti	Alessandria	14
Cortabbio	480	Introbbio	Lecco	Como	21
Cortale	4068	Cortale	Nicastro	Calabria Ulteriore II	24
Cortandone	456	Montafia	Asti	Alessandria	17
Cortanze	814	Montechiaro d'Asti	Asti	Alessandria	17
Cortazzone	1588	Montafia	Asti	Alessandria	20
Corte	1327	Caprino	Bergamo	Bergamo	28
Corte Brugnatella	897	Bobbio	Bobbio	Pavia	15
Corte de' Cortesi	1691	Robecco d'Oglio	Cremona	Cremona	19
Corte de' Frati	1010	Robecco d'Oglio	Cremona	Cremona	13
Cortemaggiore	4569	Cortemaggiore	Fiorenzuola d'Arda	Piacenza	9

Digitized by Google

Comuni	Popolazione al 1° gennaio 1862	Pretura	Circondario	Provincia	Distanza in Chilog. del Comune al Capoluogo di Circ.
Cortemiglia	2960	Cortemiglia	Alba	Cuneo	30
Cortenedolo	636	Edolo	Breno	Brescia	36
Corteno	1500	Edolo	Breno	Brescia	40
Cortenova	828	Introbbio	Lecco	Como	24
Corte Nuova	991	Martinengo al Brembo	Treviglio	Bergamo	19
Corteolona	1970	Corteolona	Pavia	Pavia	18
Corte Palasio	1647	Lodi	Lodi	Milano	8
Corteranzo	224	Montiglio	Casale Monferrato	Alessandria	33
Corte Sant'Andrea	536	Codogno	Lodi	Milano	31
Cortiglione, già Corticelle	1024	Incisa Belbo	Acqui	Alessandria	27
Corticelle, *V.* Cortiglione					
Corticelle Pieve	721	Bagnolo Mella	Brescia	Brescia	18
Cortile San Martino	3900	San Donato d'Enza	Parma	Parma	7
Cortino	1161	Montorio al Vomano	Teramo	Abruzzo Ulteriore I	22
Cortona	25092	Cortona	Arezzo	Arezzo	30
Corvara	1118	Torre de' Passeri	Penne	Abruzzo Ulteriore I	26
Corvino	1601	Casteggio	Voghera	Pavia	14
Corzano	1308	Ospitaletto	Brescia	Brescia	22
Coseano	1776	San Daniele del Friuli	San Daniele del Friuli	Udine	9
Cosenza	17753	Cosenza	Cosenza	Calabria Citeriore	»
Cosio d'Arroscia	823	Pieve di Teco	Porto Maurizio	Porto Maurizio	50
Cosio Valtellino	1663	Morbegno	Sondrio	Sondrio	28
Cossano, *V.* Due Cossani					
Cossano Belbo	1777	Santo Stefano Belbo	Alba	Cuneo	25
Cossano Canavese	992	Borgo Masino	Ivrea	Torino	15
Cossato	2812	Cossato	Biella	Novara	11
Cosseria	857	Millesimo	Savona	Genova	30
Cossignano	1250	Ripatransone	Fermo	Ascoli Piceno	46
Cossilla	2540	Biella	Biella	Novara	2
Cossirano	803	Ospitaletto	Brescia	Brescia	22
Cossogno	1404	Pallanza	Pallanza	Novara	8
Cossoine	1540	Bonorva	Alghero	Sassari	64
Cossombrato	794	Montechiaro d'Asti	Asti	Alessandria	14
Costabissara	1255	Vicenza	Vicenza	Vicenza	7
Costacciaro	2077	Gubbio	Perugia	Umbria	58
Costa de' Nobili già Costa S. Zenone	1142	Corteolona	Pavia	Pavia	20
Costa di Mezzate	734	Trescore Balneario	Bergamo	Bergamo	13
Costa di Rovigo	2473	Rovigo	Rovigo	Rovigo	9
Costa di Serina	868	Zogno	Bergamo	Bergamo	30
Costa d'Oneglia	534	Oneglia	Porto Maurizio	Porto Maurizio	7
Costa Lambro	549	Carate Brianza	Monza	Milano	16
Costanzana	1344	Desana	Vercelli	Novara	12
Costa Rainera	370	Santo Stefano al Mare	San Remo	Porto Maurizio	17
Costa Sant'Abramo (soppresso)					
Costa San Zenone, *V.* Costa de'Nobili					
Costa Valle Imagna	540	Almenno San Salvatore	Bergamo	Bergamo	28
Costa Vescovato	697	Villalvernia	Tortona	Alessandria	21
Costermano	745	Caprino Veronese	Caprino Veronese	Verona	5
Costigliole d'Asti	5639	Costigliole d'Asti	Asti	Alessandria	15
Costigliole Saluzzo	2634	Costigliole Saluzzo	Saluzzo	Cuneo	10
Cotignola	6243	Lugo	Lugo	Ravenna	6
Cotrone	7168	Cotrone	Cotrone	Calabria Ulteriore II	»
Cotronei	1285	Santa Severina	Cotrone	Calabria Ulteriore II	45
Cottanello	932	Poggio Mirteto	Rieti	Umbria	19
Courmayeur	1253	Morgex	Aosta	Torino	35
Covo	2229	Romano di Lombardia	Treviglio	Bergamo	16
Cozzo	1080	Candia Lomellina	Lomellina	Pavia	11
Craco	1737	Ferrandina	Matera	Basilicata	41
Crana Gattugno	99	Omegna	Pallanza	Novara	20
Crandola	367	Introbbio	Lecco	Como	30
Cravagliana	1454	Varallo	Valsesia	Novara	8
Cravanzana	770	Cortemiglia	Alba	Cuneo	24
Craveggia	658	Santa Maria Maggiore	Ossola	Novara	19
Cravegna	476	Crodo	Ossola	Novara	16
Creazzo	1404	Vicenza	Vicenza	Vicenza	8
Crecchio	2448	Ortona	Lanciano	Abruzzo Citeriore	11
Credaro	575	Sarnico	Bergamo	Bergamo	25
Credera	1972	Crema	Crema	Cremona	8
Crema	8075	Crema	Crema	Cremona	»
Cremella	650	Missaglia	Lecco	Como	19
Cremenaga	213	Luvino	Varese	Como	28
Cremeno	497	Introbbio	Lecco	Como	14
Cremezzano	412	Orzinuovi	Chiari	Brescia	24
Cremia	1046	Dongo	Como	Como	49
Cremnago	736	Cantù	Como	Como	16

Digitized by Google

Comuni	Popolazione al 1° gennaio 1862	Pretura	Circondario	Provincia	Distanza in Chilom. dal Comune al Capoluogo di Circ.
Cremolino	1529	Molare	Acqui	Alessandria	14
Cremona	31001	Cremona	Cremona	Cremona	"
Cremosano	571	Crema	Crema	Cremona	6
Crenna	1631	Gallarate	Gallarate	Milano	2
Crescentino	6575	Crescentino	Vercelli	Novara	32
Crescenzago	1696	Milano	Milano	Milano	7
Crespadoro	2266	Arzignano	Arzignano	Vicenza	16
Crespano Veneto	2279	Asolo	Asolo	Treviso	17
Crespellano	4479	Bazzano	Bologna	Bologna	20
Crespiatica	852	Lodi	Lodi	Milano	9
Crespino	3690	Polesella	Polesella	Rovigo	11
Cressa	1436	Momo	Novara	Novara	25
Cressogno Superiore	87	Porlezza	Como	Como	50
Crevacuore	1036	Crevacuore	Biella	Novara	27
Crevalcore	9778	Crevalcore	Bologna	Bologna	31
Crevenna	435	Erba	Como	Como	13
Crevola d'Ossola	1219	Domodossola	Ossola	Novara	5
Crevola Sesia	272	Varallo	Valsesia	Novara	1
Crispano	1253	Caivano	Casoria	Napoli	5
Crissolo	1065	Paesana	Saluzzo	Cuneo	31
Croce	236	Menaggio	Como	Como	35
Croce Fieschi	3303	Savignone	Genova	Genova	23
Croce Mosso	1632	Mosso Santa Maria	Biella	Novara	14
Crocetta	1566	Badia di Polesine	Badia di Polesine	Rovigo	4
Crodo	818	Crodo	Ossola	Novara	14
Crognaleto	2538	Montorio al Vomano	Teramo	Abruzzo Ulteriore I	28
Cropalati	1493	Cropalati	Rossano	Calabria Citeriore	12
Cropani	1547	Cropani	Catanzaro	Calabria Ulteriore II	34
Crosa	462	Cossato	Biella	Novara	17
Crosara	2172	Marostica	Marostica	Vicenza	5
Crosio della Valle	242	Varese	Varese	Como	12
Crotta d'Adda	1224	Pizzighettone	Cremona	Cremona	14
Crova	1017	S. Germano Vercellese	Vercelli	Novara	19
Crucoli	1885	Cirò	Cotrone	Calabria Ulteriore II	56
Crugnola	340	Somma Lombardo	Gallarate	Milano	9
Crusinallo	374	Omegna	Pallanza	Novara	15
Cuasso al Monte	1638	Arcisate	Varese	Como	17
Cucca	3043	Cologna Veneta	Cologna Veneta	Verona	6
Cuccaro Monferrato	993	Vignale	Casale Monferrato	Alessandria	20
Cuccaro Vetere	854	Laurito	Vallo della Lucania	Principato Citeriore	16
Cucceglio	1180	San Giorgio Canavese	Ivrea	Torino	17
Cucciago	877	Cantù	Como	Como	10
Cuggiono	4567	Cuggiono	Abbiategrasso	Milano	16
Cugliate	755	Luvino	Varese	Como	19
Cuglieri	4240	Cuglieri	Oristano	Cagliari	44
Cugnoli	1736	Catignano	Penne	Abruzzo Ulteriore I	20
Culagna	1215	Culagna	Reggio nell'Emilia	Reggio nell'Emilia	72
Cumiana	5731	Cumiana	Pinerolo	Torino	15
Cumiguano e Gallo di Nola	1210	Nola	Nola	Terra di Lavoro	4
Cumignano sul Naviglio	803	Soncino	Crema	Cremona	14
Cunardo	1080	Luvino	Varese	Como	19
Cuneo	23012	Cuneo	Cuneo	Cuneo	"
Cunico	1016	Montiglio	Casale Monferrato	Alessandria	39
Cuorgnè	3493	Cuorgnè	Ivrea	Torino	24
Cupello	2693	Vasto	Vasto	Abruzzo Citeriore	6
Cupra Marittima già Marano	2083	Grottammare	Fermo	Ascoli Piceno	22
Cupramontana già Massaccio	4324	Iesi	Ancona	Ancona	46
Cuquello	245	Villalvernia	Tortona	Alessandria	26
Cura Carpignano già Cava Carpignano	670	Belgioioso	Pavia	Pavia	8
Curcuris	343	Ales	Oristano	Cagliari	34
Cureggio	1336	Borgomanero	Novara	Novara	34
Curiglia	480	Maccagno Superiore	Varese	Como	46
Curinga	3237	Maida	Nicastro	Calabria Ulteriore II	23
Curino	2395	Masserano	Biella	Novara	26
Curnasco	624	Bergamo	Bergamo	Bergamo	7
Curno	1127	Bergamo	Bergamo	Bergamo	8
Cursi	1056	Maglie	Gallipoli	Terra d'Otranto	34
Cursolo	241	Cannobio	Pallanza	Novara	39
Curtarolo	1755	Camposampiero	Camposampiero	Padova	16
Curtatone	5200	Mantova	Mantova	Mantova	4
Curti	2415	S. Maria Capua Vetere	Caserta	Terra di Lavoro	6
Cusago	1218	Corsico	Milano	Milano	13
Cusano Mutri	3944	Cusano Mutri	Cerreto Sannita	Benevento	7
Cusano sul Seveso	1343	Desio	Monza	Milano	12
Cusino	255	Porlezza	Como	Como	47

Digitized by Google

Comuni	Popolazione al 1° gennaio 1862	Pretura	Circondario	Provincia	Distanza in Chilom. dal Comune al Capoluogo di Circ.
Cusio	363	Piazza Brembana	Bergamo	Bergamo	83
Cusosimo, *V.* Cersosimo					
Cutigliano	2283	San Marcello Pistoiese	Pistoia	Firenze	46
Cutro	2905	Cotrone	Cotrone	Calabria Ulteriore II	19
Cutrofiano	3147	Cutrofiano	Lecce	Terra d'Otranto	6
Cuveglio in Valle	567	Cuvio	Varese	Como	17
Cuvio	974	Cuvio	Varese	Como	17
Cuvirone	520	Somma Lombardo	Gallarate	Milano	15
Cuzzago	463	Ornavasso	Pallanza	Novara	18
D					
Dagnente	486	Arona	Novara	Novara	41
Dairago	1010	Cuggiono	Abbiategrasso	Milano	22
Danta	418	Auronzo	Auronzo	Belluno	21
Darfo	2005	Breno	Breno	Brescia	16
Dasà	1647	Arena	Monteleone di Calabria	Calabria Ulteriore II	23
Dasio	121	Porlezza	Como	Como	54
Daverio	916	Varese	Varese	Como	11
Davoli	2935	Davoli	Catanzaro	Calabria Ulteriore II	45
Dazio	412	Traona	Sondrio	Sondrio	33
Decimomannu	1344	Decimomannu	Cagliari	Cagliari	17
Decimo Putzu	1135	Decimomannu	Cagliari	Cagliari	24
Decollatura	4402	Serrastretta	Nicastro	Calabria Ulteriore II	12
Degagna	671	Salò	Salò	Brescia	14
Dego	1941	Dego	Savona	Genova	32
Deiva	1039	Levanto	Levante	Genova	45
Delebio	1464	Morbegno	Sondrio	Sondrio	35
Delia	3560	Sommatino	Caltanisetta	Caltanisetta	21
Deliceto	4698	Deliceto	Bovino	Capitanata	7
Dello	1110	Bagnolo Mella	Brescia	Brescia	18
Demonte	6078	Demonte	Cuneo	Cuneo	26
Dènice	506	Roccaverano	Acqui	Alessandria	21
Dergano	898	Milano	Milano	Milano	5
Dernice	832	Garbagna	Tortona	Alessandria	32
De Rovere	340	Sospiro	Cremona	Cremona	21
Deruta	4229	Perugia	Perugia	Umbria	18
Dervio	694	Bellano	Como	Como	62
Desana	1587	Desana	Vercelli	Novara	7
Desenzano al Serio	1134	Alzano Maggiore	Bergamo	Bergamo	14
Desenzano sul Lago	4530	Lonato	Brescia	Brescia	28
Desertes	227	Cesana Torinese	Susa	Torino	30
Desio	5431	Desio	Monza	Milano	7
Desulo	1806	Tonara	Lanusei	Cagliari	93
Diamante	1581	Belvedere Marittimo	Paola	Calabria Citeriore	32
Diana, *V.* Cefalà Diana					
Diano, *V.* Teggiano					
Diano Arentino	535	Diano Marina	Porto Maurizio	Porto Maurizio	15
Diano Borello	882	Diano Marina	Porto Maurizio	Porto Maurizio	14
Diano Calderina	484	Diano Marina	Porto Maurizio	Porto Maurizio	10
Diano Castello	948	Diano Marina	Porto Maurizio	Porto Maurizio	11
Diano d'Alba	1727	Diano d'Alba	Alba	Cuneo	16
Diano Marina	2099	Diano Marina	Porto Maurizio	Porto Maurizio	8
Diano San Pietro	819	Diano Marina	Porto Maurizio	Porto Maurizio	12
Dicomano	3946	Pontassieve	Firenze	Firenze	35
Dignano	1869	San Daniele del Friuli	San Daniele del Friuli	Udine	12
Dinami	1587	Arena	Monteleone di Calabria	Calabria Ulteriore II	30
Dipignano	3279	Dipignano	Cosenza	Calabria Citeriore	11
Diso	1920	Poggiardo	Gallipoli	Terra d'Otranto	47
Dissimo	148	Santa Maria Maggiore	Ossola	Novara	97
Divignano	1061	Borgoticino	Novara	Novara	31
Dizzasco	636	Castiglione d'Intelvi	Como	Como	28
Doccio	387	Borgosesia	Valsesia	Novara	9
Dogliani	5145	Dogliani	Mondovì	Cuneo	23
Dogliola	857	San Buono	Vasto	Abruzzo Citeriore	32
Dogna	1488	Moggio Udinese	Moggio Udinese	Udine	18
Dolcè	3190	San Pietro Incariano	San Pietro Incariano	Verona	17
Dolceacqua	2300	Dolceacqua	San Remo	Porto Maurizio	28
Dolcedo	2601	Dolcedo	Porto Maurizio	Porto Maurizio	7

Digitized by Google

Comuni	Popolazione al 1° gennaio 1862	Pretura	Circondario	Provincia	Distanza in Chilom. dal Comune al Capoluogo di Circ.
Dolo	5523	Dolo	Dolo	Venezia	»
Dolzago	802	Oggionno	Lecco	Como	15
Domanico	1325	Dipignano	Cosenza	Calabria Citeriore	15
Domaso	1368	Gravedona	Como	Como	54
Domegge	2391	Pieve di Cadore	Pieve di Cadore	Belluno	6
Domicella	1012	Lauro	Avellino	Principato Ulteriore	35
Domodossola	3660	Domodossola	Ossola	Novara	»
Domus de Maria	657	Teulada	Iglesias	Cagliari	76
Domusnovas	2195	Iglesias	Iglesias	Cagliari	11
Domusnovas Canales	137	Ghilarza	Oristano	Cagliari	43
Donada	3043	Adria	Adria	Rovigo	16
Donato	1292	Graglia Biellese	Biella	Novara	16
Donelasco	460	Soriasco	Voghera	Pavia	35
Dongo	1286	Dongo	Como	Como	47
Donigala Siurgus	759	Mandas	Cagliari	Cagliari	52
Donigala Fenugheddu	408	Oristano	Oristano	Cagliari	4
Donnaz	1750	Donnaz	Aosta	Torino	48
Donori	810	San Pantaleo	Cagliari	Cagliari	28
Dorgali	3684	Dorgali	Nuoro	Sassari	32
Dorio	375	Bellano	Como	Como	65
Dorno	4243	Garlasco	Lomellina	Pavia	18
Dorzano	502	Cavaglià	Biella	Novara	17
Dosolo	3500	Viadana	Casalmaggiore	Cremona	23
Dossena	546	Zogno	Bergamo	Bergamo	33
Dosso de' Frati (soppresso)	190				
Dosso del Liro	663	Gravedona	Como	Como	57
Douves	800	Gignod	Aosta	Torino	10
Dovadola	2500	Rocca San Casciano	Rocca San Casciano	Firenze	9
Dovera	2430	Pandino	Crema	Cremona	12
Dozio	90	Oggionno	Lecco	Como	13
Dozza	2031	Imola	Imola	Bologna	6
Dragoni	1951	Caiazzo	Piedimonte d'Alife	Terra di Lavoro	11
Drano	423	Porlezza	Como	Como	52
Drapia	2604	Tropea	Monteleone di Calabria	Calabria Ulteriore II	30
Drenchia	1306	S. Pietro degli Schiavi	S. Pietro degli Schiavi	Udine	18
Dresano	496	Paullo	Lodi	Milano	20
Drezzo	468	Como	Como	Como	10
Drizzona	647	Piadena	Casalmaggiore	Cremona	20
Dronero	7278	Dronero	Cuneo	Cuneo	18
Druent	2364	Venaria Reale	Torino	Torino	14
Druogno	546	Santa Maria Maggiore	Ossola	Novara	13
Drusacco	880	Vico Canavese	Ivrea	Torino	16
Dualchi	622	Sedilo	Oristano	Cagliari	58
Dubino	528	Traona	Sondrio	Sondrio	35
Due Comuni di Laterina, *V.* Laterina					
Due Cossani, già Cossano	266	Maccagno Superiore	Varese	Como	41
Due Miglia e San Savino	9010	Cremona	Cremona	Cremona	4
Dueville	2861	Vicenza	Vicenza	Vicenza	13
Dugnano	1417	Desio	Monza	Milano	10
Dumenza	573	Maccagno Superiore	Varese	Como	39
Duno	264	Cuvio	Varese	Como	18
Durazzano	1793	Sant' Agata de'Goti	Cerreto Sannita	Benevento	44
Dusino	870	Villanova d'Asti	Asti	Alessandria	20
E					
Eboli	8842	Eboli	Campagna	Principato Citeriore	9
Edolo	1715	Edolo	Breno	Brescia	31
Elice	1738	Città Sant'Angelo	Penne	Abruzzo Ulteriore I	9
Elini	329	Lanusei	Lanusei	Cagliari	6
Ellera	986	Savona	Savona	Genova	11
Ello	745	Oggionno	Lecco	Como	11
Elmas	726	Decimomannu	Cagliari	Cagliari	8
Elva	1061	Prazzo	Cuneo	Cuneo	56
Emarese	482	Châtillon	Aosta	Torino	31
Empoli	15768	Empoli	San Miniato	Firenze	11
Endenna	468	Zogno	Bergamo	Bergamo	21
Endine	778	Lovere	Clusone	Bergamo	19
Enego	3326	Asiago	Asiago	Vicenza	24

Digitized by Google

Comuni	Popolazione al 1° gennaio 1862	Pretura	Circondario	Provincia	Distanza in Chilom. dal Comune al Capoluogo di Circ.
Enemonzo	1603	Ampezzo	Ampezzo	Udine	9
Entraque	2505	Valdieri	Cuneo	Cuneo	24
Entratico	648	Trescore Balneario	Bergamo	Bergamo	20
Envie	3047	Revello	Saluzzo	Cuneo	12
Episcopia	2110	Latronico	Lagonegro	Basilicata	44
Erba	1621	Erba	Como	Como	13
Erbanno	797	Breno	Breno	Brescia	13
Erbè	1541	Isola della Scala	Isola della Scala	Verona	6
Erbezzo	915	Verona	Verona	Verona	29
Erbusco	2774	Adro	Chiari	Brescia	11
Erchie	2302	Oria	Brindisi	Terra d'Otranto	32
Erli	697	Albenga	Albenga	Genova	17
Erto	1395	Maniago	Maniago	Udine	41
Erve	522	Caprino	Bergamo	Bergamo	34
Esanatolia già Sant'Anatolia	2184	Matelica	Macerata	Macerata	53
Escalaplano	1444	Seui	Lanusei	Cagliari	62
Escolca	615	Isili	Lanusei	Cagliari	90
Escovedu	180	Ales	Oristano	Cagliari	96
Esine	1436	Breno	Breno	Brescia	8
Esino Inferiore	395	Bellano	Como	Como	54
Esino Superiore	372	Bellano	Como	Como	54
Esio	166	Intra	Pallanza	Novara	11
Esmate	245	Lovere	Clusone	Bergamo	18
Esperia già Roccaguglielma e S. Pietro in Curolis	4206	Esperia	Gaeta	Terra di Lavoro	28
Esporlatu	326	Bono	Ozieri	Sassari	40
Este	8785	Este	Este	Padova	"
Esterzili	650	Seui	Lanusei	Cagliari	52
Etroubles	971	Gignod	Aosta	Torino	13
Exilles	2172	Susa	Susa	Torino	12

F

Fabbiasco	161	Luvino	Varese	Como	21
Fabbrica Curone	1504	San Sebastiano Curone	Tortona	Alessandria	38
Fabbrica Durini	689	Erba	Como	Como	13
Fabbrico	2842	Novellara	Guastalla	Reggio nell'Emilia	26
Fabbro	1098	Ficulle	Orvieto	Umbria	34
Fabriano	16532	Fabriano	Ancona	Ancona	74
Fabrizia	5160	Serra San Bruno	Monteleone di Calabria	Calabria Ulteriore II	45
Faedis	3447	Cividale	Cividale	Udine	11
Faedo	393	Sondrio	Sondrio	Sondrio	6
Faenza	36357	Faenza	Faenza	Ravenna	"
Faeto	3339	Troia	Bovino	Capitanata	30
Faetto	753	Perrero	Pinerolo	Torino	27
Fagagna	3379	S. Daniele del Friuli	S. Daniele del Friuli	Udine	8
Faggiano	1168	S. Giorgio sotto Taranto	Taranto	Terra d'Otranto	22
Fagnano Alto	1825	S. Demetrio ne' Vestini	Aquila degli Abruzzi	Abruzzo Ulteriore II	22
Fagnano Castello	3604	S. Marco Argentano	Cosenza	Calabria Citeriore	56
Fagnano Olona	3381	Busto Arsizio	Gallarate	Milano	7
Fagnano sul Naviglio	421	Abbiategrasso	Abbiategrasso	Milano	8
Faicchio	3394	Cerreto Sannita	Cerreto Sannita	Benevento	2
Falcade	2337	Agordo	Agordo	Belluno	20
Falconara Albanese	1542	Fiumefreddo Bruzio	Paola	Calabria Citeriore	15
Falconara Marittima	4196	Monte Marciano	Ancona	Ancona	11
Falcone	1064	Novara di Sicilia	Castroreale	Messina	18
Falerna	2594	Nocera Tirinese	Nicastro	Calabria Ulteriore II	23
Falerone	3547	Monte Giorgio	Fermo	Ascoli Piceno	27
Fallascoso	675	Torricella Peligna	Lanciano	Abruzzo Citeriore	30
Fallo	719	Villa Santa Maria	Lanciano	Abruzzo Citeriore	37
Falmenta	1307	Cannobio	Pallanza	Novara	35
Fanano	4078	Fanano	Pavullo nel Frignano	Modena	25
Fanna	1888	Maniago	Maniago	Udine	5
Fano	19646	Fano	Pesaro	Pesaro e Urbino	13
Fano Adriano	952	Tossicia	Teramo	Abruzzo Ulteriore I	26
Fara Filiorum Petri	1673	Bucchianico	Chieti	Abruzzo Citeriore	17
Fara Gera d'Adda	1183	Treviglio	Treviglio	Bergamo	7
Fara in Sabina	2242	Fara in Sabina	Rieti	Umbria	29
Fara Novarese	1736	Carpignano Sesia	Novara	Novara	19
Fara Olivana con Sola	681	Romano di Lombardia	Treviglio	Bergamo	14

Digitized by Google

Comuni	Popolazione al 1° gennaio 1862	Pretura	Circondario	Provincia	Distanza in Chilom. dal Comune al Capoluogo di Circ.
Fara San Martino	2862	Lama dei Peligni	Lanciano	Abruzzo Citeriore	26
Fardella	1517	Chiaromonte	Lagonegro	Basilicata	52
Farfengo	571	Orzinuovi	Chiari	Brescia	23
Farigliano	2098	Dogliani	Mondovì	Cuneo	19
Farinate	381	Crema	Crema	Cremona	11
Farindola	3329	Penne	Penne	Abruzzo Ulteriore I	9
* Farra d'Alpago	1857	Belluno	Belluno	Belluno	19
Farra di Soligo	3502	Valdobbiadene	Valdobbiadene	Treviso	15
Farra Vicentina	2257	Marostica	Marostica	Vicenza	15
Fasana di Polesine	1405	Adria	Adria	Rovigo	7
Fasano	12951	Fasano	Bari delle Puglie	Terra di Bari	54
Fascia	545	Ottone	Bobbio	Pavia	59
Fauglia	6507	Fauglia	Pisa	Pisa	20
Faule	710	Moretta	Saluzzo	Cuneo	21
Favale di Malvaro	1793	Cicagna	Chiavari	Genova	24
Favale San Cataldo	1717	Rotondella	Lagonegro	Basilicata	74
Favara	12829	Favara	Girgenti	Girgenti	10
Favaro	1840	Mestre	Mestre	Venezia	5
Favarotta, *V.* Terrasini					
Faverzano	584	Verolanuova	Verolanuova	Brescia	8
Favignana (Isola)	4203	Favignana	Trapani	Trapani	18
Favria	2561	Rivarolo Canavese	Torino	Torino	34
Feggiano, *V.* Teggiano					
Feglino	634	Finalborgo	Albenga	Genova	28
Feissoglio	671	Bossolasco	Alba	Cuneo	28
Feletto	1662	S. Benigno Canavese	Torino	Torino	27
Feletto Umberto	1698	Udine	Udine	Udine	7
Felino	2748	Langhirano	Parma	Parma	15
Felitto	1565	Rocca d'Aspide	Campagna	Principato Citeriore	43
Felizzano	2453	Felizzano	Alessandria	Alessandria	15
Felonica	2532	Sermide	Sermide	Mantova	5
Feltre	10748	Feltre	Feltre	Belluno	»
Fenegrò	1498	Appiano	Como	Como	17
Fenestrelle	2025	Fenestrelle	Pinerolo	Torino	32
Fenigli	663	Pergola	Pesaro	Pesaro e Urbino	71
Fenile	372	Cavour	Pinerolo	Torino	12
Fenils	316	Cesana Torinese	Susa	Torino	32
Fenis	1621	Quart	Aosta	Torino	15
Ferentillo	2367	Spoleto	Spoleto	Umbria	26
Ferla	3527	Ferla	Noto	Siracusa	36
Fermignano	2283	Urbino	Urbino	Pesaro e Urbino	10
Fermo	18043	Fermo	Fermo	Ascoli Piceno	»
Ferno	4906	Gallarate	Gallarate	Milano	6
Feroleto	1149	Laureana di Borello	Palmi	Calabria Ulteriore I	28
Feroleto Antico	2179	Feroleto Antico	Nicastro	Calabria Ulteriore II	12
Feroleto Piano	1444	Feroleto Antico	Nicastro	Calabria Ulteriore II	12
Ferrandina	6420	Ferrandina	Matera	Basilicata	33
Ferrara	67988	Ferrara	Ferrara	Ferrara	»
Ferrara di Montebaldo	540	Caprino Veronese	Caprino Veronese	Verona	16
Ferrazzano	3104	Campobasso	Campobasso	Molise	4
Ferrera Cenisio	391	Susa	Susa	Torino	12
Ferrera di Varese	421	Cuvio	Varese	Como	22
Ferrera Erbognone	1943	Sannazzaro de'Burgondi	Pavia	Pavia	26
Ferrere	1797	Villanova d'Asti	Asti	Alessandria	20
Ferriere	5787	Ferriere	Piacenza	Piacenza	44
Ferruzzano	1083	Staiti	Gerace	Calabria Ulteriore I	48
Fiaccone	922	Gavi	Novi Ligure	Alessandria	26
Fiamignano	3128	Fiamignano	Cittaducale	Abruzzo Ulteriore II	28
Fiano	832	Fiano	Torino	Torino	22
Fiastra	1971	Camerino	Camerino	Macerata	19
Ficano	1304	Cingoli	Macerata	Macerata	49
Ficarazzi	1469	Bagheria	Palermo	Palermo	7
Ficarra	2360	S. Angelo di Brolo	Patti	Messina	27
Ficulle	2470	Ficulle	Orvieto	Umbria	25
Ficcarolo	3381	Occhiobello	Occhiobello	Rovigo	16
Fiesco	835	Soncino	Crema	Cremona	10
Fiesole	11500	Firenze	Firenze	Firenze	7
Fiesse	1429	Leno	Verolanuova	Brescia	28
Fiesso Umbertiano	3555	Occhiobello	Occhiobello	Rovigo	7
Fiesso Veneto	1479	Dolo	Dolo	Venezia	4
Figino di Milano	598	Bollate	Milano	Milano	10
Figino Serenza	1257	Cantù	Como	Como	14
Figline Val d'Arno	9141	Figline Val d'Arno	Firenze	Firenze	31
Figline Vegliaturo	856	Aprigliano	Cosenza	Calabria Citeriore	11
Figu	170	Aies	Oristano	Cagliari	36
Farini d'Olmo	5260	Bettola	Piacenza	Piacenza	»

Digitized by Google

Comuni	Popolazione al 1° gennaio 1862	Pretura	Circondario	Provincia	Distanza in Chilom. dal Comune al Capoluogo di Circ.
Filadelfia	5009	Filadelfia	Nicastro	Calabria Ulteriore II	3
Filago	764	Ponte San Pietro	Bergamo	Bergamo	16
Filandari	1501	Mileto	Monteleone di Calabria	Calabria Ulteriore II	12
Filattiera	2937	Bagnone	Pontremoli	Massa e Carrara	8
Filetto	1574	Guardiagrele	Chieti	Abruzzo Citeriore	18
Filighera	870	Belgioioso	Pavia	Pavia	12
Filignano	1935	Venafro	Isernia	Molise	19
Filogaso	821	Pizzo di Calabria	Monteleone di Calabria	Calabria Ulteriore II	15
Filottrano	7627	Filottrano	Ancona	Ancona	18
Finalborgo	1579	Finalborgo	Albenga	Genova	21
Finale nell'Emilia	12434	Finale nell'Emilia	Mirandola	Modena	27
Finalmarina	2615	Finalborgo	Albenga	Genova	19
Finalpia	680	Finalborgo	Albenga	Genova	20
Finero	215	Santa Maria Maggiore	Ossola	Novara	25
Fino del Monte	360	Clusone	Clusone	Bergamo	3
Fino Mornasco	1848	Como	Como	Como	9
Fiorano Canavese	1077	Lessolo	Ivrea	Torino	5
Fiorano di Serio	325	Gandino	Clusone	Bergamo	15
Fiorano Modenese	2960	Sassuolo	Modena	Modena	15
Fiordimonte	903	Camerino	Camerino	Macerata	18
Fiorenzuola	856	Pesaro	Pesaro	Pesaro e Urbino	10
Fiorenzuola d'Arda	6306	Fiorenzuola d'Arda	Fiorenzuola d'Arda	Piacenza	»
Firenze	142423	Firenze	Firenze	Firenze	»
Firenzuola	8790	Scarperia	Firenze	Firenze	32
Firmo	1538	Lungro	Castrovillari	Calabria Citeriore	24
Fisciano	7778	Mercato San Severino	Salerno	Principato Citeriore	14
Fiumalbo	1823	Pievepelago	Pavullo nel Frignano	Modena	43
Fiumana	836	Meldola	Forlì	Forlì	11
Fiumara	1732	Villa San Giovanni	Reggio di Calabria	Calabria Ulteriore I	15
Fiumedinisi	3104	Alì	Messina	Messina	30
Fiumefreddo Bruzio	4461	Fiumefreddo Bruzio	Paola	Calabria Citeriore	22
Fiumefreddo di Sicilia	1418	Linguaglossa	Acireale	Catania	24
Fiumenero	265	Clusone	Clusone	Bergamo	16
Fiume Udinese	2868	Pordenone	Pordenone	Udine	8
Fiumicello Urago	2943	Brescia	Brescia	Brescia	3
Fiuminata	2164	Camerino	Camerino	Macerata	21
Fivizzano	13674	Fivizzano	Massa e Carrara	Massa e Carrara	42
Flecchia	684	Crevacuore	Biella	Novara	21
Flero	1037	Bagnolo Mella	Brescia	Brescia	7
Floresta	934	Tortorici	Patti	Messina	30
Floridia	7853	Floridia	Siracusa	Siracusa	23
Florinas	1928	Ploaghe	Sassari	Sassari	19
Flumeri	1506	Flumeri	Ariano	Principato Ulteriore	11
Fluminimaggiore	2263	Fluminimaggiore	Iglesias	Cagliari	23
Flussio	527	Tresnuraghes	Oristano	Cagliari	60
Fobello	743	Varallo	Valsesia	Novara	19
Foce	2543	San Martino d'Albaro	Genova	Genova	3
Foggia	34052	Foggia	Foggia	Capitanata	»
Foglianise	1830	Vitulano	Benevento	Benevento	11
Foglizzo	2800	Montanaro	Torino	Torino	33
Fogna	576	Laurino	Vallo della Lucania	Principato Citeriore	27
Foiano della Chiana	7618	Foiano della Chiana	Arezzo	Arezzo	16
Foiano di Val Fortore	1835	Baselice	S. Bartolomeo in Galdo	Benevento	11
Folignano	1775	Ascoli Piceno	Ascoli Piceno	Ascoli Piceno	7
Follina	2915	Vittorio	Vittorio	Treviso	19
Follo	2306	Vezzano Ligure	Levante	Genova	10
Folsogno	122	Santa Maria Maggiore	Ossola	Novara	25
Fomarco	801	Ornavasso	Pallanza	Novara	31
Fombio	1888	Codogno	Lodi	Milano	27
Fondi	6855	Fondi	Gaeta	Terra di Lavoro	22
Fondra	357	Piazza Brembana	Bergamo	Bergamo	47
Fonni	3400	Fonni	Nuoro	Sassari	36
Fontainemore	1138	Donnaz	Aosta	Torino	61
Fontana Elice	1698	Casola Valsenio	Faenza	Ravenna	32
Fontanafredda	3087	Pordenone	Pordenone	Udine	7
Fontana Liri	2165	Arce	Sora	Terra di Lavoro	19
Fontanarosa	2645	Mirabella Eclano	Ariano	Principato Ulteriore	24
Fontanella	2490	Romano di Lombardia	Treviglio	Bergamo	20
Fontanellato	5524	Fontanellato	Borgo San Donnino	Parma	11
Fontanelle	3035	Oderzo	Oderzo	Treviso	10
Fontanetto d'Agogna	2748	Borgomanero	Novara	Novara	27
Fontanetto da Po	2444	Crescentino	Vercelli	Novara	25
Fontanigorda	1192	Ottone	Bobbio	Pavia	35
Fontanile	1073	Mombaruzzo	Acqui	Alessandria	12
Fontaniva	1917	Cittadella	Cittadella	Padova	3

Digitized by Google

Comuni	Popolazione al 1° gennaio 1862	Pretura	Circondario	Provincia	Distanza in Chilom. dal Comune al Capoluogo di Circ.
Fontecchio	1380	San Demetrio ne' Vestini	Aquila degli Abruzzi	Abruzzo Ulteriore II	27
Fontechiari già Schiavi	1397	Arpino	Sora	Terra di Lavoro	9
Fontegreca già Fossaceca	947	Capriati a Volturno	Piedimonte d'Alife	Terra di Lavoro	29
Fonteno	442	Lovere	Clusone	Bergamo	18
Fonte Trevisana	2233	Asolo	Asolo	Treviso	9
Fontevivo	2542	Fontanellato	Borgo San Donnino	Parma	11
Fonzaso	4032	Fonzaso	Fonzaso	Belluno	»
Foppolo	77	Piazza Brembana	Bergamo	Bergamo	56
Forano	996	Poggio Mirteto	Rieti	Umbria	40
Forcabobolina	2700	Chieti	Chieti	Abruzzo Citeriore	6
Force	2356	Montalto delle Marche	Ascoli Piceno	Ascoli Piceno	49
Forchia	953	Airola	Benevento	Benevento	26
Forcola	736	Morbegno	Sondrio	Sondrio	17
Fordongianus	1100	Fordongianus	Oristano	Cagliari	26
Forenza	7666	Forenza	Melfi	Basilicata	33
Foresto di Susa	633	Bussoleno	Susa	Torino	5
Foresto Sesia	382	Borgosesia	Valsesia	Novara	8
Foresto Sparso	1107	Sarnico	Bergamo	Bergamo	32
Forgaria	2860	Spilimbergo	Spilimbergo	Udine	19
Forino	3418	Monteforte Irpino	Avellino	Principato Ulteriore	10
Forio	5791	Forio	Pozzuoli	Napoli	38
Forlì	38646	Forlì	Forlì	Forlì	»
Forlì del Sannio	2271	Forlì del Sannio	Isernia	Molise	18
Forlimpopoli	4970	Bertinoro	Forlì	Forlì	8
Formazza	574	Crodo	Ossola	Novara	36
Formia già Mola di Gaeta	7985	Gaeta	Gaeta	Terra di Lavoro	7
Formicola	2238	Formicola	Caserta	Terra di Lavoro	22
Formigara	1232	Soresina	Cremona	Cremona	27
Formigine	6413	Formigine	Modena	Modena	11
Formigliana	352	San Germano Vercellese	Vercelli	Novara	26
Fornelli	2097	Isernia	Isernia	Molise	6
Fornero	173	Omegna	Pallanza	Novara	27
Forni	1703	Schio	Schio	Vicenza	23
Forni Avoltri	993	Rigolato	Rigolato	Udine	15
Forni di Sopra	1602	Ampezzo	Ampezzo	Udine	21
Forni di Sotto	1705	Ampezzo	Ampezzo	Udine	12
Forno	324	Omegna	Pallanza	Novara	32
Forno di Canale	1424	Agordo	Agordo	Belluno	16
Forno di Rivara	2887	Rivara	Torino	Torino	38
Forno di Zoldo	3783	Longarone	Longarone	Belluno	18
Forno Groscavallo	104	Ceres	Torino	Torino	62
Fornovo di San Giovanni	1013	Treviglio	Treviglio	Bergamo	8
Fornovo di Taro	3304	Fornovo di Taro	Parma	Parma	23
Forotondo	216	S. Sebastiano Curone	Tortona	Alessandria	47
Forru, *V.* Collinas					
Fortunago	850	Zavatterello	Bobbio	Pavia	35
Forza d'Agrò	1865	Savoca	Castroreale	Messina	45
Fosciandora	1400	Castelnuovo di Garfagnana	Castelnuovo di Garfagnana	Massa e Carrara	6
Fosdinovo	3341	Fosdinovo	Massa e Carrara	Massa e Carrara	23
Fossa	1185	S. Demetrio ne' Vestini	Aquila degli Abruzzi	Abruzzo Ulteriore II	12
Fossaceca, *V.* Fontegreca, Fossacesia, Fossalto					
Fossacesia già Fossaceca	3167	San Vito Chietino	Lanciano	Abruzzo Citeriore	7
Fossalta di Portogruaro	2496	Portogruaro	Portogruaro	Venezia	6
Fossalta di San Donà	2108	San Donà	San Donà	Venezia	7
Fossalunga	2095	Castelfranco Veneto	Castelfranco Veneto	Treviso	12
Fossalto già Fossaceca	2498	Castropignano	Campobasso	Molise	19
Fossano	16524	Fossano	Cuneo	Cuneo	24
Fossarmato	316	Belgioioso	Pavia	Pavia	5
Fossato di Calabria Ulteriore I già Montebello	2622	Melito di Porto Salvo	Reggio di Calabria	Calabria Ulteriore I	19
Fossato di Vico	2031	Gualdo Tadino	Fuligno	Umbria	48
Fossato Seralta	1175	Taverna	Catanzaro	Calabria Ulteriore II	21
Fossero	318	Lesa	Pallanza	Novara	30
Fossò	1311	Dolo	Dolo	Venezia	6
Fossombrone con Montalto Tarugo	8254	Fossombrone	Urbino	Pesaro e Urbino	19
Foza	1700	Asiago	Asiago	Vicenza	13
Frabosa Soprana	3130	Frabosa Soprana	Mondovì	Cuneo	16
Frabosa Sottana	1970	Frabosa Soprana	Mondovì	Cuneo	14
Fracchia	212	Pandino	Crema	Cremona	18
Fragagnano	2381	Sava	Taranto	Terra d'Otranto	19
Fragneto l'Abate	1954	Pescolamazza	Benevento	Benevento	15
Fragneto Monforte	1853	Pescolamazza	Benevento	Benevento	17
Fraine	1696	Castiglione Messer Marino	Vasto	Abruzzo Citeriore	41
Framura	985	Levanto	Levante	Genova	44
Francavilla al Mare	4202	Francavilla al Mare	Chieti	Abruzzo Citeriore	17
Francavilla Angitola	1810	Filadelfia	Nicastro	Calabria Ulteriore II	3

Digitized by Google

Comuni	Popolazione al 1° gennaio 1862	Pretura	Circondario	Provincia	Distanza in Chilom. dal Comune al Capoluogo di Circ.
Francavilla Bisio	573	Capriata d'Orba	Novi Ligure	Alessandria	7
Francavilla d'Ete	1105	Monte Giorgio	Fermo	Ascoli Piceno	28
Francavilla di Sicilia	4023	Francavilla di Sicilia	Castroreale	Messina	36
Francavilla Fontana	17609	Francavilla Fontana	Brindisi	Terra d'Otranto	32
Francavilla in Sinni	2975	Chiaromonte	Lagonegro	Basilicata	56
Francavilla Marittima	1068	Cassano all'Ionio	Castrovillari	Calabria Citeriore	24
Francica	1250	Mileto	Monteleone di Calabria	Calabria Ulteriore II	10
Francofonte	4844	Francofonte	Siracusa	Siracusa	62
Francolise	1503	Carinola	Gaeta	Terra di Lavoro	41
Frascaro	592	Cassine	Alessandria	Alessandria	12
Frascarolo	2037	Mede	Lomellina	Pavia	22
Frascata	342	S. Sebastiano Curone	Tortona	Alessandria	20
Frascineto	2454	Castrovillari	Castrovillari	Calabria Citeriore	7
Frassinelle Polesine	1336	Occhiobello	Occhiobello	Rovigo	15
Frassinetto Monferrato	1317	Vignale	Casale Monferrato	Alessandria	19
Frassinere	1587	Condove	Susa	Torino	32
Frassineto	2210	Ticineto	Casale Monferrato	Alessandria	6
Frassinetto	1752	Pont Canavese	Ivrea	Torino	29
Frassino	1748	Sampeyre	Saluzzo	Cuneo	27
Frassinoro	2617	Montefiorino	Pavullo nel Frignano	Modena	35
Frasso Sabino	463	Fara in Sabina	Rieti	Umbria	25
Frasso Telesino	4691	Solopaca	Cerreto Sannita	Benevento	22
Fratta, *V.* Umbertide					
Fratta Maggiore	10689	Fratta Maggiore	Casoria	Napoli	7
Fratta Polesine	2821	Lendinara	Lendinara	Rovigo	9
Fratta Todina	1198	Todi	Perugia	Umbria	36
Fratte, *V.* Ausonia					
Fratterosa	1098	Mondavio	Pesaro	Pesaro e Urbino	56
Frazzanò	1105	Naso	Patti	Messina	39
Fregona	2635	Vittorio	Vittorio	Treviso	6
Frerola	193	Zogno	Bergamo	Bergamo	29
Fresagrandinaria	1384	San Buono	Vasto	Abruzzo Citeriore	26
Fresonara	1365	Bosco Marengo	Alessandria	Alessandria	18
Frigento	3224	Frigento	S. Angelo dei Lombardi	Principato Ulteriore	23
Frignano Maggiore	2659	Trentola	Caserta	Terra di Lavoro	23
Frignano Piccolo	2061	Trentola	Caserta	Terra di Lavoro	24
Frinco	1385	Portacomaro	Asti	Alessandria	13
Frisa	1584	San Vito Chietino	Lanciano	Abruzzo Citeriore	4
Frisanco	3369	Maniago	Maniago	Udine	7
Front	1263	Barbania	Torino	Torino	26
Frontignano	400	Bagnolo Mella	Brescia	Brescia	12
Frontino	420	Macerratafeltria	Urbino	Pesaro e Urbino	45
Frontone	1385	Cagli	Urbino	Pesaro e Urbino	41
Frosolone	5067	Frosolone	Isernia	Molise	23
Frossasco	1500	Buriasco	Pinerolo	Torino	7
Frugarolo	2352	Bosco Marengo	Alessandria	Alessandria	13
Fubine	2932	Vignale	Casale Monferrato	Alessandria	25
Fucecchio	10176	Fucecchio	San Miniato	Firenze	7
Fuipiano al Brembo	343	Zogno	Bergamo	Bergamo	29
Fuipiano d'Almenno	240	Almenno San Salvatore	Bergamo	Bergamo	32
Fuligno	20255	Fuligno	Fuligno	Umbria	"
Fumane	2075	San Pietro Incariano	San Pietro Incariano	Verona	4
Furato	377	Cuggiono	Abbiategrasso	Milano	18
Furci	2018	San Buono	Vasto	Abruzzo Citeriore	21
Furnari	2084	Novara di Sicilia	Castroreale	Messina	15
Furore	675	Positano	Salerno	Principato Citeriore	32
Furtei	1093	Sanluri	Cagliari	Cagliari	45
Fuscaldo	8935	Fuscaldo	Paola	Calabria Citeriore	7
Fusignano	5242	Lugo	Lugo	Ravenna	7
Fusine	642	Sondrio	Sondrio	Sondrio	12
Futani	925	Laurito	Vallo della Lucania	Principato Citeriore	19
G					
Gabbiano, *V.* Borgo San Giacomo					
Gabbiano, *V.* Castel Gabbiano					
Gabbioneta	1052	Pescarolo	Cremona	Cremona	19
Gabiano	2528	Gabiano	Casale Monferrato	Alessandria	3
Gabicce	646	Pesaro	Pesaro	Pesaro e Urbino	14

Digitized by Google

Comuni	Popolazione al 1° gennaio 1862	Pretura	Circondario	Provincia	Distanza in Chilom. dal Comune al Capoluogo di Circ.
Gadesco	1314	Cremona	Cremona	Cremona	8
Gadoni	674	Aritzo	Lanusei	Cagliari	71
Gaeta	14217	Gaeta	Gaeta	Terra di Lavoro	»
Gaggiano	939	Binasco	Abbiategrasso	Milano	9
Gaggino	580	Como	Como	Como	14
Gaggio di Montagna	3822	Porretta	Vergato	Bologna	23
Gaglianico	708	Candelo	Biella	Novara	3
Gagliano Aterno	1646	Castelvecchio Subequo	Aquila degli Abruzzi	Abruzzo Ulteriore II	37
Gagliano Castelferrato	3915	Agira	Nicosia	Catania	13
Gagliano del Capo	1942	Gagliano del Capo	Gallipoli	Terra d'Otranto	49
Gagliato	932	Chiaravalle Centrale	Catanzaro	Calabria Ulteriore II	45
Gagliavola	754	Pieve del Cairo	Lomellina	Pavia	19
Gagliole	1149	Camerino	Camerino	Macerata	15
Gaiarine	3814	Conegliano	Conegliano	Treviso	19
Gaiba	1484	Occhiobello	Occhiobello	Rovigo	11
Gaiola	640	Demonte	Cuneo	Cuneo	16
Gaiole	5542	Radda	Siena	Siena	28
Gairo	1247	Ierzu	Lanusei	Cagliari	14
Galati Mamertino	2153	Tortorici	Patti	Messina	42
Galatina	10298	Galatina	Lecce	Terra d'Otranto	20
Galatone	5612	Galatone	Gallipoli	Terra d'Otranto	18
Galatro	1840	Cinquefrondi	Palmi	Calabria Ulteriore I	34
Galbiate	1980	Oggionno	Lecco	Como	7
Galdo	1659	Postiglione	Campagna	Principato Citeriore	26
Galeata	3488	Rocca San Casciano	Rocca San Casciano	Firenze	17
Galgagnano	515	Paullo	Lodi	Milano	8
Gallarate	5924	Gallarate	Gallarate	Milano	»
Galliate	6688	Galliate	Novara	Novara	7
Galliate Lombardo	432	Varese	Varese	Como	13
Gallicano	2819	Gallicano	Castelnuovo di Garfagnana	Massa e Carrara	12
Gallicchio	1225	Montemurro	Potenza	Basilicata	63
Gallico	4103	Villa San Giovanni	Reggio di Calabria	Calabria Ulteriore I	7
Galliera	3319	San Giorgio di Piano	Bologna	Bologna	15
Galliera Veneta	2365	Cittadella	Cittadella	Padova	4
Gallina già Sant'Agata in Gallina	3011	Gallina	Reggio di Calabria	Calabria Ulteriore I	3
Gallio	2608	Asiago	Asiago	Vicenza	4
Gallipoli	9362	Gallipoli	Gallipoli	Terra d'Otranto	»
Gallo	2015	Capriati a Volturno	Piedimonte d'Alife	Terra di Lavoro	35
Gallodoro	1748	Taormina	Castroreale	Messina	62
Galluccio	2972	Mignano	Caserta	Terra di Lavoro	5
Galluzzo	11554	Firenze	Firenze	Firenze	4
Galtelli	727	Dorgali	Nuoro	Sassari	34
Galzignano	1977	Monselice	Monselice	Padova	12
Gamalero	1627	Cassine	Alessandria	Alessandria	14
Gambara	2471	Leno	Verolanuova	Brescia	23
Gambarana	756	Pieve del Cairo	Lomellina	Pavia	29
Gambarare	3846	Dolo	Dolo	Venezia	8
Gambasca	856	Sanfront	Saluzzo	Cuneo	15
Gambatesa	2947	Riccia	Campobasso	Molise	31
Gambellara	2344	Lonigo	Lonigo	Vicenza	16
Gamberale	1106	Palena	Lanciano	Abruzzo Citeriore	43
Gambettola	1613	Savignano di Romagna	Cesena	Forlì	9
Gambina Barchetti	219	Robecco d'Oglio	Cremona	Cremona	11
Gambolò	5883	Gambolò	Lomellina	Pavia	10
Gambugliano	1436	Vicenza	Vicenza	Vicenza	14
Gandellino	1193	Clusone	Clusone	Bergamo	13
Gandino	3310	Gandino	Clusone	Bergamo	20
Gandozzo	503	Sarnico	Bergamo	Bergamo	28
Gangi	10552	Gangi	Cefalù	Palermo	40
Garabiolo	202	Maccagno Superiore	Varese	Como	43
Garaguso	1472	San Mauro Forte	Matera	Basilicata	59
Garbagna	1469	Garbagna	Tortona	Alessandria	21
Garbagna Novarese	959	Vespolate	Novara	Novara	8
Garbagnate Milanese	1905	Bollate	Milano	Milano	16
Garbagnate Monastero	1007	Oggionno	Lecco	Como	16
Garbattola	345	Rhò	Gallarate	Milano	22
Garda	1212	Bardolino	Bardolino	Verona	2
Gardone	1648	Gardone	Brescia	Brescia	22
Gardone Riviera	1300	Salò	Salò	Brescia	4
Garegnano	603	Bollate	Milano	Milano	7
Garessio	6438	Garessio	Mondovì	Cuneo	48
Gargallo	704	Gozzano	Novara	Novara	37
Gargnano	4255	Gargnano	Salò	Brescia	16
Garlasco	6290	Garlasco	Lomellina	Pavia	16
Garlate	658	Oggionno	Lecco	Como	6

Digitized by Google

Comuni	Popolazione al 1° gennaio 1862	Pretura	Circondario	Provincia	Distanza in Chilom. dal Comune al Capoluogo di Circ.
Garlenda	731	Albenga	Albenga	Genova	12
Garofai	273	Bitti	Nuoro	Sassari	32
Garzeno	1567	Dongo	Como	Como	54
Garzigliana	804	Bricherasio	Pinerolo	Torino	7
Gasperina	2894	Gasperina	Catanzaro	Calabria Ulteriore II	34
Gassino Torinese	2846	Gassino Torinese	Torino	Torino	13
Gattatico	4270	Castelnuovo di Sotto	Reggio nell'Emilia	Reggio nell'Emilia	20
Gatteo	2895	Savignano di Romagna	Cesena	Forlì	17
Gattera Maiocca	684	Codogno	Lodi	Milano	24
Gattico	2082	Borgomanero	Novara	Novara	36
Gattinara	4342	Gattinara	Vercelli	Novara	34
Gauna	160	Vistrorio	Ivrea	Torino	11
Gavardo	2062	Salò	Salò	Brescia	9
Gavazzana	267	Villalvernia	Tortona	Alessandria	14
Gavello	2155	Polesella	Polesella	Rovigo	17
Gaverina	587	Trescore Balneario	Bergamo	Bergamo	28
Gavi	5977	Gavi	Novi Ligure	Alessandria	10
Gavirate	1740	Gavirate	Varese	Como	11
Gavoi	1602	Gavoi	Nuoro	Sassari	36
Gavorrano	5787	Gavorrano	Grosseto	Grosseto	42
Gazzada	636	Varese	Varese	Como	5
Gazzaniga	1626	Gandino	Clusone	Bergamo	16
Gazzano	1919	Villa Minozzo	Reggio nell'Emilia	Reggio nell'Emilia	78
Gazzelli	452	Oneglia	Porto Maurizio	Porto Maurizio	14
Gazzo (soppresso)	553				
Gazzoldo	1124	Marcaria	Casalmaggiore	Cremona	31
Gazzo Padovano	1991	Cittadella	Cittadella	Padova	12
Gazzo Veronese	2155	Sanguinetto	Sanguinetto	Verona	11
Gazzuolo	3433	Bozzolo	Casalmaggiore	Cremona	20
Gemmano	2147	Saludecio	Rimini	Forlì	20
Gemona	6546	Gemona	Gemona	Udine	"
Gemonio	988	Cuvio	Varese	Como	17
Genga	3250	Sassoferrato	Ancona	Ancona	78
Genivolta	1556	Soresina	Cremona	Cremona	26
Genola	1906	Savigliano	Saluzzo	Cuneo	20
Genoni	1378	Laconi	Lanusei	Cagliari	109
Genosa già Ginosa	5878	Genosa	Taranto	Terra d'Otranto	58
Genova	127986	Genova	Genova	Genova	"
Genuri	342	Baressa	Oristano	Cagliari	43
Genzano	6064	Genzano	Potenza	Basilicata	37
Genzone	812	Corteolona	Pavia	Pavia	16
Gera	591	Gravedona	Como	Como	58
Gerace	6899	Gerace	Gerace	Calabria Ulteriore I	"
Geraci Siculo	3333	Gangi	Cefalù	Palermo	31
Gere de' Caprioli	715	Sospiro	Cremona	Cremona	7
Gerenzago	841	Corteolona	Pavia	Pavia	18
Gerenzano	1849	Saronno	Gallarate	Milano	21
Gergei	1941	Isili	Lanusei	Cagliari	92
Germagnano	674	Lanzo Torinese	Torino	Torino	34
Germagnedo, *V.* Germanedo					
Germagno	139	Omegna	Pallanza	Novara	21
Germanedo o Germagnedo	642	Lecco	Lecco	Como	3
Germasino	541	Dongo	Como	Como	54
Germignaga	933	Luvino	Varese	Como	21
Gerocarne	1564	Soriano	Monteleone di Calabria	Calabria Ulteriore II	23
Gerola Alta	662	Morbegno	Sondrio	Sondrio	40
Gerolanuova	741	Orzinuovi	Chiari	Brescia	20
Gerosa	816	Zogno	Bergamo	Bergamo	31
Gerrecchiozzo	1073	Cava Manara	Pavia	Pavia	8
Gesico	823	Mandas	Cagliari	Cagliari	54
Gessate	2221	Gorgonzola	Milano	Milano	25
Gessopalena	8324	Torricella Peligna	Lanciano	Abruzzo Citeriore	24
Gesturi	1630	Barumini	Cagliari	Cagliari	68
Gesualdo	3327	Frigento	S. Angelo de' Lombardi	Principato Ulteriore	23
Ghedi	3188	Bagnolo Mella	Brescia	Brescia	17
Ghemme	2777	Romagnano Sesia	Novara	Novara	24
Ghevio	487	Arona	Novara	Novara	44
Ghiffa già San Maurizio	564	Intra	Pallanza	Novara	8
Ghilarza	2298	Ghilarza	Oristano	Cagliari	38
Ghisalba	1463	Martinengo al Brembo	Treviglio	Bergamo	9
Ghislarengo	741	Arboro	Vercelli	Novara	24
Giacciano	2928	Badia di Polesine	Badia di Polesine	Rovigo	7
Giaglione	1375	Susa	Susa	Torino	4
Gianico	740	Breno	Breno	Brescia	20
Giano dell'Umbria	1582	Montefalco	Spoleto	Umbria	24

Digitized by Google

Comuni	Popolazione al 1° gennaio 1862	Pretura	Circondario	Provincia	Distanza in Chilom. dal Comune al Capoluogo di Circ.
Giano Vetusto	780	Pignataro Maggiore	Caserta	Terra di Lavoro	3
Giardinelli	484	Partinico	Palermo	Palermo	27
Giardini	1866	Taormina	Castroreale	Messina	54
Giarole	974	Occimiano	Casale Monferrato	Alessandria	12
Giarratana	2569	Monterosso Almo	Modica	Siracusa	27
Giarre	17197	Giarre	Acireale	Catania	15
Giave	1610	Bonorva	Alghero	Sassari	64
Giaveno	9003	Giaveno	Susa	Torino	38
Gibellina	5426	Gibellina	Alcamo	Trapani	21
Gifflenga	150	Arboro	Vercelli	Novara	35
Giffone	2563	Cinquefrondi	Palmi	Calabria Ulteriore I	34
Giffoni sei Casali	3833	San Cipriano Picentino	Salerno	Principato Citeriore	24
Giffoni Vallepiana	6123	San Cipriano Picentino	Salerno	Principato Citeriore	28
Giglio (Isola)	1788	Giglio	Grosseto	Grosseto	78
Gignese	390	Lesa	Pallanza	Novara	33
Gignod	1429	Gignod	Aosta	Torino	6
Gildone	2541	Ielsi	Campobasso	Molise	11
Gimigliano	4113	Gimigliano	Nicastro	Calabria Ulteriore II	34
Ginestra degli Schiavoni	1002	Castelfranco in Miscano	San Bartolomeo in Galdo	Benevento	17
Ginestreto	1498	Pesaro	Pesaro	Pesaro e Urbino	13
Ginosa, *V.* Genosa					
Gioi	1980	Gioi	Vallo della Lucania	Principato Citeriore	14
Gioia dal Colle	17005	Gioia dal Colle	Altamura	Terra di Bari	33
Gioia dei Marsi	1973	Gioia dei Marsi	Avezzano	Abruzzo Ulteriore II	32
Gioia Sannitica	3164	Piedimonte d'Alife	Piedimonte d'Alife	Terra di Lavoro	10
Gioia Tauro	1357	Palmi	Palmi	Calabria Ulteriore I	12
Gioiosa Ionica	8549	Gioiosa Ionica	Gerace	Calabria Ulteriore I	15
Gioiosa Marea	4624	Patti	Patti	Messina	13
Giove	1159	Amelia	Terni	Umbria	34
Giovenzano	534	Bereguardo	Pavia	Pavia	10
Giovinazzo	8629	Giovinazzo	Bari delle Puglie	Terra di Bari	19
Girasole	319	Tortoli	Lanusei	Cagliari	21
Girgenti	17194	Girgenti	Girgenti	Girgenti	»
Girifalco	4350	Borgia	Catanzaro	Calabria Ulteriore II	26
Gironico	805	Como	Como	Como	10
Gissi	3777	Gissi	Vasto	Abruzzo Citeriore	21
Giuggianello	570	Maglie	Gallipoli	Terra d'Otranto	38
Giugliano in Campania	11215	Giugliano in Campania	Casoria	Napoli	11
Giugliano Teatino	1355	Tollo	Chieti	Abruzzo Citeriore	13
Giuliana	3359	Chiusa Sclafani	Corleone	Palermo	21
Giulianuova	4761	Giulianuova	Teramo	Abruzzo Ulteriore I	26
Giuncugnano	1007	Minucciano	Castelnuovo di Garfagnana	Massa e Carrara	18
Giungano	800	Capaccio	Campagna	Principato Citeriore	45
Giurdignano	619	Otranto	Lecce	Terra d'Otranto	8
Giussago	771	Bereguardo	Pavia	Pavia	12
Giussano	2433	Carate Brianza	Monza	Milano	15
Giustenice	852	Pietra Ligure	Albenga	Genova	20
Giusvalla	1023	Dego	Savona	Genova	40
Givoletto	547	Fiano	Torino	Torino	21
Gizzeria	2302	Sambiase	Nicastro	Calabria Ulteriore II	4
Gnignano, *V.* Sizzano					
Godano	3715	Godano	Levante	Genova	46
Godega di Sant'Urbano	2722	Conegliano	Conegliano	Treviso	10
Godego, *V.* Castello di Godego					
Godiasco	1735	Godiasco	Voghera	Pavia	12
Godrano	840	Mezzoiuso	Termini Imerese	Palermo	24
Goglione Sopra	697	Salò	Salò	Brescia	13
Goglione Sotto	961	Salò	Salò	Brescia	16
Goido	392	Mede	Lomellina	Pavia	16
Goito	3581	Volta	Castiglione delle Stiviere	Brescia	21
Golasecca	1675	Somma Lombardo	Gallarate	Milano	12
Golese	3479	San Pancrazio Parmense	Parma	Parma	5
Golferenzo	514	Soriasco	Voghera	Pavia	41
Gombito con Vinzasca	1120	Soresina	Cremona	Cremona	35
Gonars	3088	Palma	Palma	Udine	6
Goni	293	Mandas	Cagliari	Cagliari	64
Gonnesa	1015	Iglesias	Iglesias	Cagliari	10
Gonnoscodina	522	Baressa	Oristano	Cagliari	40
Gonnosfanadiga	3292	Villacidro	Iglesias	Cagliari	56
Gonnosnò	534	Ales	Oristano	Cagliari	37
Gonnostramatza	964	Morgoro	Oristano	Cagliari	39
Gonzaga	14818	Gonzaga	Gonzaga	Mantova	»
Gordona	1150	Chiavenna	Sondrio	Sondrio	64
Gorgo	2703	Oderzo	Oderzo	Treviso	5
Gorgoglione	1658	Stigliano	Matera	Basilicata	65

Digitized by Google

Comuni	Popolazione al 1° gennaio 1862	Pretura	Circondario	Provincia	Distanza in Chilom. dal Comune al Capoluogo di Circ.
Gorgonzola	4320	Gorgonzola	Milano	Milano	20
Goriano Sicoli	1186	Castelvecchio Subequo	Aquila degli Abruzzi	Abruzzo Ulteriore II	47
Goriano Valli	1437	Castelvecchio Subequo	Aquila degli Abruzzi	Abruzzo Ulteriore II	33
Gorla Primo	391	Milano	Milano	Milano	6
Gorlago	1221	Trescore Balneario	Bergamo	Bergamo	15
Gorla Maggiore	1373	Busto Arsizio	Gallarate	Milano	10
Gorla Minore	1298	Busto Arsizio	Gallarate	Milano	10
Gorle	360	Bergamo	Bergamo	Bergamo	5
Gornate Inferiore	518	Tradate	Varese	Como	15
Gornate Superiore	275	Tradate	Varese	Como	13
Gorno	602	Clusone	Clusone	Bergamo	10
Gorra	699	Finalborgo	Albenga	Genova	24
Gorreto	808	Ottone	Bobbio	Pavia	33
Gorrino	631	Cortemiglia	Alba	Cuneo	38
Gorzegno	1106	Bossolasco	Alba	Cuneo	32
Gorzone	432	Breno	Breno	Brescia	16
Gosaldo	2643	Agordo	Agordo	Belluno	15
Gossolengo	1987	Rivergaro	Piacenza	Piacenza	11
Gottasecca	594	Monesiglio	Mondovì	Cuneo	51
Gottolengo	2465	Leno	Verolanuova	Brescia	18
Gottro	381	Porlezza	Como	Como	42
Govone	3070	Govone	Alba	Cuneo	15
Gozzano	2008	Gozzano	Novara	Novara	37
Gradara	1954	Pesaro	Pesaro	Pesaro e Urbino	15
Gradella (*soppresso*)					
Graffignana	1902	Sant'Angelo Lodigiano	Lodi	Milano	15
Graglia Biellese	2743	Graglia Biellese	Biella	Novara	8
Graglia Piana	153	Lesa	Pallanza	Novara	30
Graglio	535	Maccagno Superiore	Varese	Como	46
Gragnano	11243	Gragnano	Castellamare di Stabia	Napoli	4
Gragnano Trebbiense	2908	Agazzano	Piacenza	Piacenza	12
Grana	1529	Montemagno	Casale Monferrato	Alessandria	2
Granaglione	3754	Porretta	Vergato	Bologna	30
Grancino	213	Corsico	Milano	Milano	9
Grancona	1335	Barbarano	Barbarano	Vicenza	21
Grandate	744	Como	Como	Como	6
Grandola	1140	Menaggio	Como	Como	38
Graniti	1831	Taormina	Castroreale	Messina	15
Granmichele	10058	Granmichele	Caltagirone	Catania	11
Granozzo	1586	Novara	Novara	Novara	13
Grantola	432	Luvino	Varese	Como	27
Grantorto	1695	Cittadella	Cittadella	Padova	9
Grassano	5336	Tricarico	Matera	Basilicata	43
Grassobbio	691	Verdello Maggiore	Treviglio	Bergamo	18
Gratteri	2581	Collesano	Cefalù	Palermo	15
Gravedona	1468	Gravedona	Como	Como	52
Gravellona	2242	Gravellona	Lomellina	Pavia	9
Gravere	1393	Susa	Susa	Torino	3
Gravina di Catania	1394	Mascalucia	Catania	Catania	7
Gravina in Puglia	14125	Gravina in Puglia	Altamura	Terra di Bari	14
Grazzanello	233	Borghetto Lodigiano	Lodi	Milano	8
Grazzanise	3012	Capua	Caserta	Terra di Lavoro	20
Grazzano	1437	Moncalvo	Casale Monferrato	Alessandria	27
Greccio	1454	Rieti	Rieti	Umbria	14
Greci	3237	Orsara Dauno Irpina	Ariano	Principato Ulteriore	15
Greco Milanese già Segnano	2020	Milano	Milano	Milano	6
Greggio	613	Arboro	Vercelli	Novara	16
Gremiasco	835	San Sebastiano Curone	Tortona	Alessandria	30
Gressan	1080	Aosta	Aosta	Torino	5
Gressoney-la-Trinitè	205	Donnaz	Aosta	Torino	91
Gressoney-Saint-Jean	810	Donnaz	Aosta	Torino	76
Greve	10497	Greve	Firenze	Firenze	26
Grevo	864	Edolo	Breno	Brescia	15
Grezzago	544	Cassano d'Adda	Milano	Milano	31
Grezzana	3866	Verona	Verona	Verona	12
Griante	664	Menaggio	Como	Como	30
Gricignano	4200	Succivo	Caserta	Terra di Lavoro	15
Grignano	388	Ponte San Pietro	Bergamo	Bergamo	18
Grignano di Polesine	2114	Rovigo	Rovigo	Rovigo	7
Grignasco	1646	Romagnano Sesia	Novara	Novara	37
Grimacco	1449	S. Pietro degli Schiavi	S. Pietro degli Schiavi	Udine	11
Grimaldi	2789	Grimaldi	Cosenza	Calabria Citeriore	31
Grinzane	403	Diano d'Alba	Alba	Cuneo	8
Grisignano di Zocco	1531	Vicenza	Vicenza	Vicenza	16
Grisolera	1573	San Donà	San Donà	Venezia	11

Digitized by Google

Comuni	Popolazione al 1° gennaio 1862	Pretura	Circondario	Provincia	Distanza in Chilom. dal Comune al Capoluogo di Circ.
Grisolia Cipollina	3285	Verbicaro	Paola	Calabria Citeriore	61
Grognardo	811	Ponzone	Acqui	Alessandria	9
Gromo	655	Clusone	Clusone	Bergamo	10
Grona	292	Menaggio	Como	Como	34
Grondona	1025	Serravalle Scrivia	Novi Ligure	Alessandria	20
Grone	671	Trescore Balneario	Bergamo	Bergamo	23
Grontardo	1214	Robecco d'Oglio	Cremona	Cremona	13
Gropparello	4129	Carpaneto	Fiorenzuola d'Arda	Piacenza	24
Groppello d'Adda	917	Cassano d'Adda	Milano	Milano	30
Groppello Lomellino	3338	Garlasco	Lomellina	Pavia	18
Groppo	289	Volpedo	Tortona	Alessandria	21
Groscavallo	307	Ceres	Torino	Torino	60
Groscio	2537	Grossotto	Sondrio	Sondrio	40
Grosseto	6382	Grosseto	Grosseto	Grosseto	"
Grosso	449	Ciriè	Torino	Torino	26
Grossotto	1996	Grossotto	Sondrio	Sondrio	38
Grottaglie	7858	Grottaglie	Taranto	Terra d'Otranto	22
Grottaminarda	4370	Grottaminarda	Ariano	Principato Ulteriore	13
Grottammare	3620	Grottammare	Fermo	Ascoli Piceno	29
Grottazzolina	1448	Fermo	Fermo	Ascoli Piceno	10
Grotte	6487	Grotte	Girgenti	Girgenti	19
Grotteria	4927	Grotteria	Gerace	Calabria Ulteriore I	22
Grottole	2708	Tricarico	Matera	Basilicata	31
Grottolella	1330	Altavilla Irpina	Avellino	Principato Ulteriore	11
Gruaro	1719	Portogruaro	Portogruaro	Venezia	½
Grugliasco	2547	Rivoli	Torino	Torino	10
Grumello	2658	Pizzighettone	Cremona	Cremona	16
Grumello del Monte	1647	Sarnico	Bergamo	Bergamo	19
Grumello del Piano	258	Bergamo	Bergamo	Bergamo	6
Grumello de'Zanchi	198	Zogno	Bergamo	Bergamo	22
Grumo Appula	6457	Grumo Appula	Altamura	Terra di Bari	26
Grumo Nevano	4167	Fratta Maggiore	Casoria	Napoli	6
Grumolo delle Badesse	1570	Vicenza	Vicenza	Vicenza	11
Guagnano	1604	Salice Salentino	Brindisi	Terra d'Otranto	33
Gualdo	1649	Sarnano	Macerata	Macerata	39
Gualdo Cattaneo	2859	Bevagna	Spoleto	Umbria	46
Gualdo Tadino	7192	Gualdo Tadino	Fuligno	Umbria	36
Gualdrasco	613	Pavia	Pavia	Pavia	12
Gualtieri	5787	Guastalla	Guastalla	Reggio nell'Emilia	33
Gualtieri Sicaminò	2841	Santa Lucia del Mela	Messina	Messina	34
Guamaggiore	620	Guasila	Cagliari	Cagliari	45
Guanzate già Guenzate	2065	Appiano	Como	Como	14
Guardabosone	834	Crevacuore	Biella	Novara	29
Guardamiglio	2317	Codogno	Lodi	Milano	29
Guardavalle	3591	Badolato	Catanzaro	Calabria Ulteriore II	80
Guarda Veneta	2034	Polesella	Polesella	Rovigo	5
Guardea	1078	Amelia	Terni	Umbria	39
Guardia	1678	Corleto Perticara	Potenza	Basilicata	30
Guardiagrele	7971	Guardiagrele	Chieti	Abruzzo Citeriore	31
Guardialfiera	1848	Civitacampomarano	Larino	Molise	8
Guardia Lombardi	3459	S. Angelo de'Lombardi	S. Angelo de'Lombardi	Principato Ulteriore	11
Guardia Piemontese	1323	Cetraro	Paola	Calabria Citeriore	15
Guardiaregia	2353	Boiano	Isernia	Molise	37
Guardia San Framonti	3855	Guardia S. Framonti	Cerreto Sannita	Benevento	6
Guardistallo	1737	Castagneto	Volterra	Pisa	28
Guarene	2467	Cornegliano Alba	Alba	Cuneo	6
Guasila	2020	Guasila	Cagliari	Cagliari	44
Guastalla	10038	Guastalla	Guastalla	Reggio nell'Emilia	"
Guazzora	635	Sale	Tortona	Alessandria	19
Gubbio	21772	Gubbio	Perugia	Umbria	39
Gudo Visconti	640	Binasco	Abbiategrasso	Milano	9
Guenzate, *V.* Guanzate					
Guglionesi	5119	Guglionesi	Larino	Molise	13
Gugnano	327	Lodi	Lodi	Milano	16
Guidizzolo	2136	Castiglione delle Stiviere	Castiglione delle Stiviere	Brescia	10
Guidomandri	945	Ali	Messina	Messina	21
Guiglia	3988	Guiglia	Pavullo nel Frignano	Modena	26
Guilmi	2207	Gissi	Vasto	Abruzzo Citeriore	28
Guinzano	291	Bereguardo	Pavia	Pavia	9
Gurone	524	Varese	Varese	Como	8
Gurro	518	Cannobio	Pallanza	Novara	38
Guspini	4733	Guspini	Iglesias	Cagliari	62
Gussago	4162	Brescia	Brescia	Brescia	10
Gussola	3276	Casalmaggiore	Casalmaggiore	Cremona	7

Digitized by Google

Comuni	Popolazione al 1° gennaio 1862	Pretura	Circondario	Provincia	Distanza in Chilom. dal Comune al Capoluogo di Circ.
H					
Hano	790	Vestone	Salò	Brescia	16
Hône	834	Donnaz	Aosta	Torino	47
I					
Idro	856	Vestone	Salò	Brescia	34
Iglesias	6224	Iglesias	Iglesias	Cagliari	»
Igliano	345	Murazzano	Mondovì	Cuneo	26
Ilbono	1484	Lanusei	Lanusei	Cagliari	3
Illasi	2304	Tregnago	Tregnago	Verona	6
Illorai	1018	Bono	Ozieri	Sassari	43
Imberido	499	Oggionno	Lecco	Como	10
Imbersago	977	Brivio	Lecco	Como	22
Imola	26669	Imola	Imola	Bologna	»
Incino	1044	Erba	Como	Como	13
Incirano	526	Desio	Monza	Milano	11
Incisa Belbo	2871	Incisa Belbo	Acqui	Alessandria	24
Incisa in Val d'Arno	3460	Figline Val d'Arno	Firenze	Firenze	26
Incudine	600	Edolo	Breno	Brescia	37
Induno Olona	2058	Arcisate	Varese	Como	4
Induno Ticino	700	Cuggiono	Abbiategrasso	Milano	19
Ingria	999	Pont Canavese	Ivrea	Torino	36
Intimiano	456	Cantù	Como	Como	10
Intra	4397	Intra	Pallanza	Novara	3
Intragna	1204	Intra	Pallanza	Novara	13
Introbbio	752	Introbbio	Lecco	Como	17
Introd	905	Aosta	Aosta	Torino	13
Introdacqua	3546	Introdacqua	Solmona	Abruzzo Ulteriore II	6
Introzzo	233	Bellano	Como	Como	70
Inverigo	1188	Cantù	Como	Como	16
Inverno	1078	Corteolona	Pavia	Pavia	20
Inverso Pinasca	800	Perosa Argentina	Pinerolo	Torino	12
Inverso Porte	604	San Secondo di Pinerolo	Pinerolo	Torino	7
Inveruno	2253	Cuggiono	Abbiategrasso	Milano	15
Invorio Inferiore	2414	Arona	Novara	Novara	46
Invorio Superiore	498	Arona	Novara	Novara	45
Inzago	3725	Cassano d'Adda	Milano	Milano	26
Inzino	574	Gardone	Brescia	Brescia	20
Ipplis	866	Cividale	Cividale	Udine	8
Irgoli	633	Dorgali	Nuoro	Sassari	37
Irma	276	Bovegno	Brescia	Brescia	37
Isasca	405	Venasca	Saluzzo	Cuneo	19
Isca	2137	Badolato	Catanzaro	Calabria Ulteriore II	60
Ischia (Isola)	6548	Ischia	Pozzuoli	Napoli	24
Ischitella	4573	Rodi	San Severo	Capitanata	56
Iseo	2228	Iseo	Brescia	Brescia	28
Isernia	8584	Isernia	Isernia	Molise	»
Isili	2432	Isili	Lanusei	Cagliari	95
Isnello	2829	Collesano	Cefalù	Palermo	18
Isola, *V.* Isolato					
Isola Balbo	373	Paullo	Lodi	Milano	16
Isolabella	665	Poirino	Torino	Torino	30
Isolabona	943	Dolceacqua	San Remo	Porto Maurizio	27
Isola d'Asti	2309	Costigliole d'Asti	Asti	Alessandria	9
Isola del Cantone	3324	Ronco Scrivia	Genova	Genova	40
Isola del Gran Sasso	3399	Tossicia	Teramo	Abruzzo Ulteriore I	23
Isola della Scala	4988	Isola della Scala	Isola della Scala	Verona	»
Isola delle Femmine	1352	Carini	Palermo	Palermo	16
Isola del Piano	1017	Fossombrone	Urbino	Pesaro e Urbino	26
Isola di Capo Rizzuto	2964	Cotrone	Cotrone	Calabria Ulteriore II	15
Isola di Fano	927	Fossombrone	Urbino	Pesaro e Urbino	28

Digitized by Google

Comuni	Popolazione al 1° gennaio 1862	Pretura	Circondario	Provincia	Distanza in Chilom. dal Comune al Capoluogo di Circ.
Isola di Malo	3430	Vicenza	Vicenza	Vicenza	13
Isola Dovarese	2187	Pescarolo	Cremona	Cremona	24
Isola Porcarizza	2006	Isola della Scala	Isola della Scala	Verona	19
Isola presso Sora	4796	Sora	Sora	Terra di Lavoro	6
Isola San Giulio	424	Orta Novarese	Novara	Novara	45
Isola Sant'Antonio	1178	Pieve del Cairo	Lomellina	Pavia	27
Isolato già Isola	748	Chiavenna	Sondrio	Sondrio	83
Isolella	216	Borgosesia	Valsesia	Novara	10
Isorella	1312	Leno	Verolanuova	Brescia	24
Ispani	1162	Vibonati	Sala Consilina	Principato Citeriore	48
Ispra	1119	Angera	Varese	Como	22
Issiglio	775	Vistrorio	Ivrea	Torino	17
Issime	1392	Donnaz	Aosta	Torino	60
Isso	328	Romano di Lombardia	Treviglio	Bergamo	16
Issogne	876	Verrès	Aosta	Torino	40
Istrana	2666	Treviso	Treviso	Treviso	12
Itala	1861	Alì	Messina	Messina	22
Itireddu	700	Mores	Ozieri	Sassari	11
Itri	6176	Fondi	Gaeta	Terra di Lavoro	9
Ittiri	4283	Ittiri	Sassari	Sassari	30
Ivrea	9252	Ivrea	Ivrea	Torino	»
Izzano	1327	Crema	Crema	Cremona	6

J

Jacurso	1312	Cortale	Nicastro	Calabria Ulteriore II	23
Jatrinoli	3442	Radicena	Palmi	Calabria Ulteriore I	17
Jelsi	2770	Jelsi	Campobasso	Molise	15
Jerago	534	Gallarate	Gallarate	Milano	6
Jerzu	2013	Jerzu	Lanusei	Cagliari	20
Jesi	18175	Jesi	Ancona	Ancona	30
Jonadi	1066	Mileto	Monteleone di Calabria	Calabria Ulteriore II	12
Joppolo	2100	Nicotera	Monteleone di Calabria	Calabria Ulteriore II	37
Jovençan	445	Aosta	Aosta	Torino	64

K

Kaggi	542	Francavilla di Sicilia	Castroreale	Messina	54

L

Labro	1348	Rieti	Rieti	Umbria	20
La Cassa	855	Fiano	Torino	Torino	26
Lacchiarella	2869	Binasco	Abbiategrasso	Milano	29
Lacco Ameno	4509	Forio	Pozzuoli	Napoli	34
Lacedonia	5780	Lacedonia	S. Angelo de'Lombardi	Principato Ulteriore	41
Laconi	2456	Laconi	Lanusei	Cagliari	114
Laerru	720	Castelsardo	Sassari	Sassari	46
Laganadi	650	Calanna	Reggio di Calabria	Calabria Ulteriore I	19
Laghi	780	Schio	Schio	Vicenza	22
Laglio	558	Como	Como	Como	12
Lagnasco	2202	Saluzzo	Saluzzo	Cuneo	6
Lago	3713	Amantea Calabro	Paola	Calabria Citeriore	35
Lago, *V.* San Giorgio di Lago					
Lagonegro	4762	Lagonegro	Lagonegro	Basilicata	»
Lago Santo	1689	Codigoro	Comacchio	Ferrara	10
Laiatico	1807	Peccioli	Pisa	Pisa	43

Digitized by Google

Comuni	Popolazione al 1° gennaio 1862	Pretura	Circondario	Provincia	Distanza in Chilom. dal Comune al Capoluogo di Circ.
Laigueglia	876	Alassio	Albenga	Genova	10
Lainate	2898	Saronno	Gallarate	Milano	27
Laino	396	Castiglione d'Intelvi	Como	Como	28
Laino Borgo	3173	Mormanno	Castrovillari	Calabria Citeriore	37
Laino Castello	1378	Mormanno	Castrovillari	Calabria Citeriore	37
Lallio	497	Bergamo	Bergamo	Bergamo	7
La Loggia	1320	Carignano	Torino	Torino	14
La Maddalena (Isola)	1271	La Maddalena	Tempio Pausania	Sassari	39
Lama, *V.* Castel di Lama					
Lama dei Peligni	2844	Lama dei Peligni	Lanciano	Abruzzo Citeriore	31
Lama di Mocogno	3497	Lama di Mocogno	Pavullo nel Frignano	Modena	14
Lambrate	1671	Melzo	Milano	Milano	6
Lambrugo	668	Erba	Como	Como	26
Lamon	5540	Fonzaso	Fonzaso	Belluno	7
La Morra già Morra	3175	La Morra	Alba	Cuneo	18
Lamporecchio	7546	Pistoia	Pistoia	Firenze	18
Lamporo	1260	Crescentino	Vercelli	Novara	40
Lanciano	18108	Lanciano	Lanciano	Abruzzo Citeriore	»
Landiona	736	Carpignano Sesia	Novara	Novara	18
Landriano	2184	Pavia	Pavia	Pavia	18
Langhirano	5274	Langhirano	Parma	Parma	23
Langosco	1694	Candia Lomellina	Lomellina	Pavia	15
Lanusei	2370	Lanusei	Lanusei	Cagliari	»
Lanzada	810	Sondrio	Sondrio	Sondrio	17
Lanzo d'Intelvi	608	Castiglione d'Intelvi	Como	Como	33
Lanzo Torinese	2298	Lanzo Torinese	Torino	Torino	32
Laorca	1090	Lecco	Lecco	Como	4
Lapedona	1335	Fermo	Fermo	Ascoli Piceno	9
Lapio	2309	Chiusano di S. Domenico	Avellino	Principato Ulteriore	20
Lappano	1290	Celico	Cosenza	Calabria Citeriore	7
Lardirago	1301	Belgioioso	Pavia	Pavia	7
Lari	9161	Lari	Pisa	Pisa	28
Larino	6152	Larino	Larino	Molise	»
Larvego	4054	Pontedecimo	Genova	Genova	23
La Salle	2112	Morgex	Aosta	Torino	24
Lascari	986	Cefalù	Cefalù	Palermo	15
Lasnigo	473	Canzo	Lecco	Como	28
Lasplassas	490	Barumini	Cagliari	Cagliari	60
Lastebasse	925	Schio	Schio	Vicenza	41
Lastra a Signa	9380	Firenze	Firenze	Firenze	12
Laterina già Due Comuni di Laterina	2067	Montevarchi	Arezzo	Arezzo	18
Laterza	5084	Genosa	Taranto	Terra d'Otranto	51
La Thouille	689	Morgex	Aosta	Torino	39
Latiano	4927	Mesagne	Brindisi	Terra d'Otranto	28
Latisana	4384	Latisana	Latisana	Udine	»
Latronico	2963	Latronico	Lagonegro	Basilicata	33
Lattarico	2165	Montalto Uffugo	Cosenza	Calabria Citeriore	30
Lauco	2329	Tolmezzo	Tolmezzo	Udine	11
Laureana Cilento	1623	Torchiara	Vallo della Lucania	Principato Citeriore	27
Laureana di Borello	5074	Laureana di Borello	Palmi	Calabria Ulteriore I	30
Laurenzana	7043	Laurenzana	Potenza	Basilicata	33
Lauria	9163	Lauria	Lagonegro	Basilicata	22
Laurino	2142	Laurino	Vallo della Lucania	Principato Citeriore	18
Laurito	1528	Laurito	Vallo della Lucania	Principato Citeriore	26
Lauro	1744	Lauro	Avellino	Principato Ulteriore	39
Lavagna	6926	Lavagna	Chiavari	Genova	2
Lavagno	1652	Verona	Verona	Verona	15
La Valle	1770	Agordo	Agordo	Belluno	4
Lavello	5366	Venosa	Melfi	Basilicata	20
Lavena	677	Arcisate	Varese	Como	21
Laveno	1468	Gavirate	Varese	Como	22
Lavenone	747	Vestone	Salò	Brescia	42
Laviano	2407	Laviano	Campagna	Principato Citeriore	29
Lavina	307	Pieve di Teco	Porto Maurizio	Porto Maurizio	38
Lavriano	1261	Casalborgone	Torino	Torino	31
Lazise	2608	Bardolino	Bardolino	Verona	5
Lazzarone	682	Valenza	Alessandria	Alessandria	18
Lazzate	1122	Barlassina	Monza	Milano	20
Lecce	21345	Lecce	Lecce	Terra d'Otranto	»
Lecce ne'Marsi	1138	Gioia de'Marsi	Avezzano	Abruzzo Ulteriore II	33
Lecco	6285	Lecco	Lecco	Como	»
Leffe	1548	Gandino	Clusone	Bergamo	19
Leggiuno	704	Gavirate	Varese	Como	27
Legnago	10063	Legnago	Legnago	Verona	»
Legnano	6849	Busto Arsizio	Gallarate	Milano	13

Digitized by Google

Comuni	Popolazione al 1° gennaio 1862	Pretura	Circondario	Provincia	Distanza in Chilom. dal Comune al Capoluogo di Circ.
Legnaro	2743	Piove	Piove	Padova	8
Lei	404	Bolotana	Nuoro	Sassari	44
Lemie	1789	Viù	Torino	Torino	53
Lemna	320	Como	Como	Como	11
Lendinara	6560	Lendinara	Lendinara	Rovigo	»
Lenna	923	Piazza Brembana	Bergamo	Bergamo	38
Lenno	1172	Menaggio	Como	Como	27
Leno	3997	Leno	Verolanuova	Brescia	15
Lenola	3004	Fondi	Gaeta	Terra di Lavoro	31
Lenta	915	Gattinara	Vercelli	Novara	27
Lentate sul Seveso	2387	Barlassina	Monza	Milano	18
Lentate Verbano	632	Angera	Varese	Como	25
Lentella	680	San Buono	Vasto	Abruzzo Citeriore	21
Lentiai già Cesana con Vallepiana	2334	Feltre	Feltre	Belluno	8
Lentini	9417	Lentini	Siracusa	Siracusa	80
Leonessa	3317	Leonessa	Cittaducale	Abruzzo Ulteriore II	24
Leonforte	12238	Leonforte	Nicosia	Catania	18
Leporano	1431	S. Giorgio sotto Taranto	Taranto	Terra d'Otranto	16
Lequile	1209	S. Cesario di Lecce	Lecce	Terra d'Otranto	3
Lequio Berria	752	Diano d'Alba	Alba	Cuneo	16
Lequio Tanaro	1576	Bene Vagienna	Mondovì	Cuneo	27
Lercara Friddi	9007	Lercara Friddi	Termini Imerese	Palermo	36
Lerici	3167	Lerici	Levante	Genova	20
Lerma	1578	Castelletto d'Orba	Novi Ligure	Alessandria	28
Lesa	1583	Lesa	Pallanza	Novara	24
Lesegno	1402	Ceva	Mondovì	Cuneo	18
Lesignano de' Bagni	2819	Traversetolo	Parma	Parma	21
Lesignano di Palmia	2986	Calestano	Parma	Parma	33
Lesina	1191	Apricena	San Severo	Capitanata	20
Lesmo	1675	Vimercate	Monza	Milano	9
Lessolo	1887	Lessolo	Ivrea	Torino	7
Lessona	1248	Cossato	Biella	Novara	14
Lestizza	3273	Udine	Udine	Udine	17
Letino	991	Capriati a Volturno	Piedimonte d'Alife	Terra di Lavoro	25
Lettere	4950	Gragnano	Castellamare di Stabia	Napoli	7
Lettomanoppello	2049	Manoppello	Chieti	Abruzzo Citeriore	29
Lettopalena	860	Palena	Lanciano	Abruzzo Citeriore	35
Levanto	4317	Levanto	Levante	Genova	50
Levata	659	Robecco d'Oglio	Cremona	Cremona	11
Levate	1226	Verdello Maggiore	Treviglio	Bergamo	13
Leverano	2404	Copertino	Lecce	Terra d'Otranto	5
Levice	1100	Cortemiglia	Alba	Cuneo	37
Levone	1087	Rivara	Torino	Torino	35
Levrange	435	Vestone	Salò	Brescia	39
Leynì	3891	Caselle Torinese	Torino	Torino	13
Lezza	345	Erba	Como	Como	12
Lezzeno	1262	Bellagio	Como	Como	24
Liberi di Formicola già Schiavi	1621	Formicola	Caserta	Terra di Lavoro	2
Librizzi	2002	Patti	Patti	Messina	7
Licata con Lampedusa	15481	Licata	Girgenti	Girgenti	77
Licciana	3343	Aulla	Massa e Carrara	Massa e Carrara	41
Licengo (soppresso)	244				
Licignano	1234	Pomigliano d'Arco	Casoria	Napoli	7
Licodia	5769	Licodia	Caltagirone	Catania	20
Liconasco	539	Bereguardo	Pavia	Pavia	11
Licusati	1118	Camerota	Vallo della Lucania	Principato Citeriore	37
Lierna	1032	Lecco	Lecco	Como	15
Lignana	1324	Desana	Vercelli	Novara	5
Ligonchio	1260	Culagna	Reggio nell'Emilia	Reggio nell'Emilia	81
Ligusullo	472	Tolmezzo	Tolmezzo	Udine	21
Lillianes	1026	Donnaz	Aosta	Torino	59
Limana	1797	Belluno	Belluno	Belluno	10
Limatola	1704	Sant'Agata de'Goti	Cerreto Sannita	Benevento	37
Limbadi	3333	Nicotera	Monteleone di Calabria	Calabria Ulteriore II	30
Limbiate	1922	Barlassina	Monza	Milano	16
Limena	1481	Padova	Padova	Padova	10
Limido	877	Appiano	Como	Como	19
Limina	1773	Savoca	Castroreale	Messina	40
Limito	828	Melzo	Milano	Milano	12
Limone Piemonte	3144	Limone Piemonte	Cuneo	Cuneo	26
Limone San Giovanni	527	Gargnano	Salò	Brescia	44
Limonta	386	Bellagio	Como	Como	37
Limosano	2484	Castropignano	Campobasso	Molise	13
Linarolo	1073	Belgioioso	Pavia	Pavia	9
Linguaglossa	8078	Linguaglossa	Acireale	Catania	33

Digitized by Google

Comuni	Popolazione al 1° gennaio 1862	Pretura	Circondario	Provincia	Distanza in Chilom. dal Comune al Capoluogo di Circ.
Lingueglietta	527	Santo Stefano al Mare	San Remo	Porto Maurizio	18
Lipzanico	586	Lecco	Lecco	Como	9
Lioni	4139	S. Angelo de'Lombardi	S. Angelo de' Lombardi	Principato Ulteriore	6
Lipari (Isola)	19133	Lipari	Messina	Messina	7
Lisemo	477	Como	Como	Como	4
Lirio	415	Montalto Pavese	Voghera	Pavia	28
Liscate	1047	Melzo	Milano	Milano	19
Lisciano	1535	San Buono	Vasto	Abruzzo Citeriore	30
Lisciano Niccone	1916	Magione	Perugia	Umbria	37
Lisio	797	Bagnasco	Mondovì	Cuneo	30
Lissago	352	Varese	Varese	Como	5
Lissanza	425	Angera	Varese	Como	31
Lissone	3707	Monza	Monza	Milano	5
Livemmo	304	Vestone	Salò	Brescia	34
Liveri	1279	Saviano	Nola	Terra di Lavoro	4
Livigno	681	Bormio	Sondrio	Sondrio	99
Livo	785	Gravedona	Como	Como	57
Livorno	96471	Livorno	Livorno	Livorno	"
Livorno Vercellese	5562	Livorno Vercellese	Vercelli	Novara	30
Livraga	3574	Casalpusterlengo	Lodi	Milano	22
Lizzanello	2488	S. Cesario di Lecce	Lecce	Terra d'Otranto	8
Lizzano	2004	S. Giorgio sotto Taranto	Taranto	Terra d'Otranto	26
Lizzano in Belvedere	2703	Porretta	Vergato	Bologna	32
Lizzola	594	Clusone	Clusone	Bergamo	23
Loano	3358	Loano	Albenga	Genova	10
Loazzolo	989	Bubbio	Acqui	Alessandria	22
Locadi	407	Savoca	Castroreale	Messina	45
Locana	5161	Locana	Ivrea	Torino	41
Locarno	215	Varallo	Valsesia	Novara	4
Locate Bergamasco	662	Ponte San Pietro	Bergamo	Bergamo	11
Locatello	663	Almenno S. Salvatore	Bergamo	Bergamo	23
Locate Triulzi	2091	Locate Triulzi	Milano	Milano	14
Locate Varesino	1270	Appiano	Como	Como	25
Loceri	935	Lanusei	Lanusei	Cagliari	8
Locorotondo	5763	Locorotondo	Bari delle Puglie	Terra di Bari	64
Loculi	208	Dorgali	Nuoro	Sassari	36
Lodè	937	Siniscola	Nuoro	Sassari	62
Lodi	19562	Lodi	Lodi	Milano	"
Lodine	107	Fonni	Nuoro	Sassari	34
Lodisio	175	Dego	Savona	Genova	48
Lodi Vecchio	3299	Lodi	Lodi	Milano	8
Lodrino	747	Bovegno	Brescia	Brescia	30
Lograto	1139	Ospitaletto	Brescia	Brescia	15
Loiano	4482	Loiano	Bologna	Bologna	30
Lomagna	901	Missaglia	Lecco	Como	27
Lomaniga	567	Missaglia	Lecco	Como	25
Lomazzo	2762	Appiano	Como	Como	15
Lombardore	1166	Volpiano	Torino	Torino	20
Lombriasco	1052	Pancalieri	Pinerolo	Torino	27
Lomello	2597	Mede	Lomellina	Pavia	15
Lomnago	224	Varese	Varese	Como	13
Lonate Ceppino	1119	Tradate	Varese	Como	17
Lonate Pozzolo	3037	Cuggiono	Abbiategrasso	Milano	29
Lonato	6739	Lonato	Brescia	Brescia	23
Londa	2360	Pontassieve	Firenze	Firenze	35
Longano	1045	Isernia	Isernia	Molise	19
Longare	2178	Vicenza	Vicenza	Vicenza	11
Longardore (*soppresso*)	758				
Longarone	3109	Longarone	Longarone	Belluno	"
Longhena	467	Bagnolo Mella	Brescia	Brescia	19
Longi	1292	Tortorici	Patti	Messina	40
Longiano	3441	Savignano di Romagna	Cesena	Forlì	11
Longobardi	2153	Fiumefreddo Bruzio	Paola	Calabria Citeriore	19
Longobucco	6369	Longobucco	Rossano	Calabria Citeriore	32
Longone al Segrino	436	Canzo	Lecco	Como	20
Longone di S. Salvatore Maggiore	1488	Rocca Sinibalda	Rieti	Umbria	26
Lonigo	7854	Lonigo	Lonigo	Vicenza	"
Loranzè	573	Pavone Canavese	Ivrea	Torino	8
Loreggia	2277	Camposampiero	Camposampiero	Padova	3
Loreglia	428	Omegna	Pallanza	Novara	23
Lorentino	446	Caprino	Bergamo	Bergamo	29
Lorenzago	976	Auronzo	Auronzo	Belluno	11
Lorenzana	1429	Lari	Pisa	Pisa	25
Loreo	3544	Adria	Adria	Rovigo	13
Loreto	8328	Loreto	Ancona	Ancona	51

Digitized by Google

Comuni	Popolazione al 1° gennaio 1862	Pretura	Circondario	Provincia	Distanza in Chilom. del Comune al Capoluogo di Circ.
Loreto Aprutino	5449	Loreto Aprutino	Penne	Abruzzo Ulteriore I	6
Loria	3240	Castelfranco Veneto	Castelfranco Veneto	Treviso	9
Loro Ciufenna	4786	San Giovanni Val d'Arno	Arezzo	Arezzo	12
Loro Piceno	3365	San Ginesio	Macerata	Macerata	21
Lorsica	1929	Cicagna	Chiavari	Genova	19
Loseto	759	Canneto di Bari	Bari delle Puglie	Terra di Bari	13
Losine	639	Breno	Breno	Brescia	5
Lottulo	281	San Damiano Macra	Cuneo	Cuneo	31
Loveno Grumello	286	Edolo	Breno	Brescia	30
Loveno sopra Menaggio	519	Menaggio	Como	Como	34
Lovere	2785	Lovere	Clusone	Bergamo	18
Lovero	1062	Tirano	Sondrio	Sondrio	32
Lozio	795	Breno	Breno	Brescia	12
Lozza	322	Tradate	Varese	Como	7
Lozzo Atestino	303	Maccagno Superiore	Varese	Como	48
Lozzo Cadore	1639	Auronzo	Auronzo	Belluno	8
Lozzo Padovano	2479	Este	Este	Padova	9
Lozzolo	600	Gattinara	Vercelli	Novara	39
Lozzorai	702	Tortoli	Lanusei	Cagliari	24
Lu	3635	S. Salvatore Monferrato	Alessandria	Alessandria	18
Lucca	65435	Lucca	Lucca	Lucca	»
Lucca Sicula	1796	Burgio	Bivona	Girgenti	16
Lucera	14787	Lucera	Foggia	Capitanata	19
Lucernate	536	Rhò	Gallarate	Milano	28
Lucignano	3885	Monte San Savino	Arezzo	Arezzo	8
Lucinasco	637	Borgomaro	Porto Maurizio	Porto Maurizio	20
Lucino	740	Como	Como	Como	10
Lucito	2465	Civitacampomarano	Larino	Molise	21
[illegible]nico	2748	Trasacco	Avezzano	Abruzzo Ulteriore II	15
[illegible]ucoli	2125	Sassa	Aquila degli Abruzzi	Abruzzo Ulteriore II	10
[illegible]driano	790	Orzinuovi	Chiari	Brescia	14
[illegible]gagnano, *V.* Casinetta di Lugagnano					
[illegible]gagnano Val d'Arda	4794	Lugagnano Val d'Arda	Fiorenzuola d'Arda	Piacenza	15
[illegible]gnacco	371	Vistrorio	Ivrea	Torino	17
[illegible]nano di Villa Troiana	1295	Cittaducale	Cittaducale	Abruzzo Ulteriore II	9
[illegible]bano in Teverina	1407	Amelia	Terni	Umbria	33
Lugo	23020	Lugo	Lugo	Ravenna	»
Lugo di Vicenza	1835	Thiene	Thiene	Vicenza	8
Luisago	482	Como	Como	Como	9
Lula	1287	Bitti	Nuoro	Sassari	44
Lumarzo	3208	Cicagna	Chiavari	Genova	28
Lumezzane Pieve	1550	Gardone	Brescia	Brescia	20
Lumezzane Sant'Appollonio	2107	Gardone	Brescia	Brescia	21
Lunamatrona	962	Lunamatrona	Cagliari	Cagliari	56
Lunano	808	Maceratafeltria	Urbino	Pesaro e Urbino	25
Lungone	3335	Portoferraio	Isola dell'Elba	Livorno	15
Lungro	5088	Lungro	Castrovillari	Calabria Citeriore	22
Luogosano	1023	Paterno	S. Angelo de'Lombardi	Principato Ulteriore	26
Lupara	1864	Civitacampomarano	Larino	Molise	14
Lurago d'Erba	1091	Erba	Como	Como	21
Lurago Marinone	891	Appiano	Como	Como	28
Lurano	928	Verdello Maggiore	Treviglio	Bergamo	7
Luras	1812	Calangianus	Tempio Pausania	Sassari	10
Lurate Abbate	2644	Como	Como	Como	10
Lusciano	3773	Aversa	Caserta	Terra di Lavoro	21
Luserna	1553	Luserna	Pinerolo	Torino	14
Lusernetta	613	Luserna	Pinerolo	Torino	14
Lusevera	1921	Tarcento	Tarcento	Udine	9
Lusia	2398	Lendinara	Lendinara	Rovigo	6
Lusiana, *V.* S. Giacomo di Lusiana					
Lusigliè	790	San Giorgio Canavese	Ivrea	Torino	23
Lustra	979	Torchiara	Vallo della Lucania	Principato Citeriore	24
Luvinate	585	Varese	Varese	Como	6
Luvino	2330	Luvino	Varese	Como	31
Luzzana	335	Trescore Balneario	Bergamo	Bergamo	21
Luzzara	7461	Luzzara	Guastalla	Reggio nell'Emilia	6
Luzzi	4042	Rose	Cosenza	Calabria Citeriore	22
Luzzogno	474	Omegna	Pallanza	Novara	26

Digitized by Google

M

Comuni	Popolazione al 1° gennaio 1862	Pretura	Circondario	Provincia	Distanza in Chilom. dal Comune al Capoluogo di Circ.
Maccagno Inferiore	314	Maccagno Superiore	Varese	Como	35
Maccagno Superiore	416	Maccagno Superiore	Varese	Como	36
Maccastorna	375	Maleo	Lodi	Milano	39
Maccherio	1348	Monza	Monza	Milano	7
Macchia d'Isernia	759	Isernia	Isernia	Molise	5
Macchiagodena	3263	Cantalupo nel Sannio	Isernia	Molise	27
Macchia Valfortore	1931	Sant'Elia a Pianisi	Campobasso	Molise	26
Maccio	1296	Como	Como	Como	9
Macello	2063	Buriasco	Pinerolo	Torino	7
Macerata	19283	Macerata	Macerata	Macerata	n
Macerata di Marcianise	3252	Marcianise	Caserta	Terra di Lavoro	6
Maceratafeltria	2140	Maceratafeltria	Urbino	Pesaro e Urbino	34
Maclodio	508	Ospitaletto	Brescia	Brescia	17
Macomer	2269	Macomer	Oristano	Cagliari	53
Macugnaga	627	Bannio	Ossola	Novara	42
Maddalena, *V.* La Maddalena					
Maddaloni	20257	Maddaloni	Caserta	Terra di Lavoro	6
Maderno	1563	Gargnano	Salò	Brescia	8
Madignano	1360	Crema	Crema	Cremona	5
Madone	470	Ponte San Pietro	Bergamo	Bergamo	14
Magenta	6044	Magenta	Abbiategrasso	Milano	9
Maggiora	2179	Borgomanero	Novara	Novara	3[illegible]
Magherno	1465	Corteolona	Pavia	Pavia	1[illegible]3
Magione	6298	Magione	Perugia	Umbria	2 0
Magisano	2042	Taverna	Catanzaro	Calabria Ulteriore II	[illegible]28
Magliano Alpi	2331	Carrù	Mondovì	Cuneo	[illegible]10
Magliano d'Alba	1644	Govone	Alba	Cuneo	[illegible]
Magliano de'Marsi	3251	Avezzano	Avezzano	Abruzzo Ulteriore II	[illegible]
Magliano di Tenna	1050	Montegiorgio	Fermo	Ascoli Piceno	1[illegible]5
Magliano in Toscana	2379	Scansano	Grosseto	Grosseto	4 8
Magliano Sabino	2455	Magliano Sabino	Rieti	Umbria	[illegible]31
Magliano Vetere	1060	Gioi	Vallo della Lucania	Principato Citeriore	16
Maglie	8049	Maglie	Gallipoli	Terra d'Otranto	31
Magliolo	908	Pietra Ligure	Albenga	Genova	23
Maglione	933	Borgomasino	Ivrea	Torino	20
Magnacavallo	1998	Sermide	Sermide	Mantova	12
Magnago	1391	Cuggiono	Abbiategrasso	Milano	24
Magnano	1631	Salussola	Biella	Novara	23
Magnano in Riviera	1602	Tarcento	Tarcento	Udine	9
Magno	236	Gardone	Brescia	Brescia	22
Magnone, *V.* Portio					
Magognino	377	Lesa	Pallanza	Novara	19
Magomadas	615	Tresnuraghes	Oristano	Cagliari	59
Magrè	1911	Schio	Schio	Vicenza	2
Magreglio	252	Canzo	Lecco	Como	33
Maida	4004	Maida	Nicastro	Calabria Ulteriore I	23
Maiano	3601	S. Daniele del Friuli	S. Daniele del Friuli	Udine	6
Majerà	2331	Verbicaro	Paola	Calabria Citeriore	57
Majerato	2252	Pizzo di Calabria	Monteleone di Calabria	Calabria Ulteriore II	12
Majolati	1937	Jesi	Ancona	Ancona	45
Majolo	1076	San Leo	Urbino	Pesaro e Urbino	43
Majori	4850	Maiori	Salerno	Principato Citeriore	12
Majrago	1823	Borghetto Lodigiano	Lodi	Milano	9
Mairano	1458	Bagnolo Mella	Brescia	Brescia	17
Maissana	2889	Varese Ligure	Chiavari	Genova	28
Malagnino	1427	Cremona	Cremona	Cremona	10
Malalbergo	3883	Minerbio	Bologna	Bologna	31
Malamocco	1076	Venezia	Venezia	Venezia	9
Malcesine	2028	Bardolino	Bardolino	Verona	32
Malegno	911	Breno	Breno	Brescia	4
Maleo	3973	Maleo	Lodi	Milano	28
Malesco	474	Santa Maria Maggiore	Ossola	Novara	20
Maletto	2640	Bronte	Catania	Catania	58
Malgesso	443	Gavirate	Varese	Como	15
Malgrate	756	Lecco	Lecco	Como	3
Malito	1937	Grimaldi	Cosenza	Calabria Citeriore	24
Mallare	1652	Cairo Montenotte	Savona	Genova	30

Digitized by Google

Comuni	Popolazione al 1° gennaio 1862	Pretura	Circondario	Provincia	Distanza in Chilom. dal Comune al Capoluogo di Circ.
Malnate	2342	Varese	Varese	Como	6
Malo	4455	Schio	Schio	Vicenza	8
Malonno	2101	Edolo	Breno	Brescia	23
Malpotremo	212	Ceva	Mondovì	Cuneo	29
Maltignano	902	Ascoli Piceno	Ascoli Piceno	Ascoli Piceno	10
Malvagna	1378	Francavilla di Sicilia	Castroreale	Messina	31
Malvicino	265	Spigno Monferrato	Acqui	Alessandria	20
Malvino	382	Villalvernia	Tortona	Alessandria	29
Malvito	1687	San Sosti	Castrovillari	Calabria Citeriore	50
Mammola	7505	Mammola	Gerace	Calabria Ulteriore I	24
Mamoiada	1875	Fonni	Nuoro	Sassari	21
Manciano	4238	Pitigliano	Grosseto	Grosseto	66
Mandanici	1073	Alì	Messina	Messina	14
Mandas	2074	Mandas	Cagliari	Cagliari	56
Mandatoriccio	1359	Cariati	Rossano	Calabria Citeriore	27
Mandello del Lario	1103	Lecco	Lecco	Como	10
Mandello Vitta	450	Carpignano Sesia	Novara	Novara	16
Mandrino	253	Pavia	Pavia	Pavia	15
Manduria	8284	Manduria	Taranto	Terra d'Otranto	36
Manerba	1405	Salò	Salò	Brescia	10
Manerbio	4278	Leno	Verolanuova	Brescia	8
Manfredonia	7812	Manfredonia	Foggia	Capitanata	37
Mangialupo	124	Pavia	Pavia	Pavia	18
Mango	1910	Santo Stefano Belbo	Alba	Cuneo	12
Mangone	1641	Rogliano	Cosenza	Calabria Citeriore	19
Maniago	4523	Maniago	Maniago	Udine	"
Maniglia	264	Perrero	Pinerolo	Torino	30
Manocalciati o Manicalzate	1381	Chiusano di S. Domenico	Avellino	Principato Ulteriore	7
Manoppello	4071	Manoppello	Chieti	Abruzzo Citeriore	20
Mansuè	3689	Oderzo	Oderzo	Treviso	6
Manta	1424	Verzuolo	Saluzzo	Cuneo	4
Mantello	307	Traona	Sondrio	Sondrio	33
Mantova	28197	Mantova	Mantova	Mantova	"
Manzano	2535	Cividale	Cividale	Udine	15
Mapello	1884	Ponte San Pietro	Bergamo	Bergamo	13
Mara	666	Pozzomaggiore	Alghero	Sassari	49
Maracalagonis	1069	Sinnai	Cagliari	Cagliari	14
Maranello	2873	Sassuolo	Modena	Modena	18
Marano, *V.* Cupra Marittima					
Marano di Napoli	6805	Marano di Napoli	Pozzuoli	Napoli	17
Marano di Valpolicella	1670	San Pietro Incariano	San Pietro Incariano	Verona	8
Maranola	2053	Gaeta	Gaeta	Terra di Lavoro	4
Marano Lacunare	966	Palma	Palma	Udine	25
Marano Marchesato	3218	Rende	Cosenza	Calabria Citeriore	11
Marano Principato	1297	Cerisano	Cosenza	Calabria Citeriore	9
Marano sul Panaro	2336	Vignola	Modena	Modena	27
Marano Ticino	886	Oleggio	Novara	Novara	20
Marano Vicentino	2073	Thiene	Thiene	Vicenza	5
Maranzana	709	Mombaruzzo	Acqui	Alessandria	19
Marassi	3781	San Martino d'Albaro	Genova	Genova	4
Maratea	5108	Maratea	Lagonegro	Basilicata	22
Marcallo	1229	Magenta	Abbiategrasso	Milano	11
Marcaria	7477	Marcaria	Casalmaggiore	Cremona	20
Marcedusa	473	Cropani	Catanzaro	Calabria Ulteriore II	45
Marcelise	1064	Verona	Verona	Verona	13
Marcellinara	1469	Tiriolo	Catanzaro	Calabria Ulteriore II	45
Marcetelli	598	Orvinio	Rieti	Umbria	35
Marcheno	515	Gardone	Brescia	Brescia	22
Marchirolo	719	Luvino	Varese	Como	20
Marciana Marina	6818	Marciana Marina	Isola dell'Elba	Livorno	22
Marcianise	8868	Marcianise	Caserta	Terra di Lavoro	1
Marciano	2339	Castiglion Fiorentino	Arezzo	Arezzo	18
Marcignago	1522	Bereguardo	Pavia	Pavia	9
Marcon	975	Mestre	Mestre	Venezia	14
Marcorengo	465	Brusasco	Torino	Torino	40
Marene	2313	Cavallermaggiore	Saluzzo	Cuneo	22
Mareno di Piave	2862	Conegliano	Conegliano	Treviso	8
Marentino	635	Sciolze	Torino	Torino	25
Maretto	652	Montafia	Asti	Alessandria	18
Margarita	1575	Morozzo	Mondovì	Cuneo	17
Margno	345	Introbbio	Lecco	Como	30
Mariana	623	Canneto sull'Oglio	Castiglione delle Stiviere	Brescia	24
Mariano al Brembo	700	Verdello Maggiore	Treviglio	Bergamo	14
Mariano Comense	4322	Cantù	Como	Como	16
Marianopoli	1796	Villalba	Caltanisetta	Caltanisetta	21

Digitized by Google

Comuni	Popolazione al 1° gennaio 1862	Pretura	Circondario	Provincia	Distanza in Chilom. dal Comune al Capoluogo di Circ.
Mariglianella	2338	Marigliano	Nola	Terra di Lavoro	8
Marigliano	9304	Marigliano	Nola	Terra di Lavoro	6
Marineo	8360	Marineo	Palermo	Palermo	25
Marliana	3376	Pistoia	Pistoia	Firenze	17
Marmentino	680	Bovegno	Brescia	Brescia	32
Marmirolo	3778	Mantova	Mantova	Mantova	9
Marmora	835	Prazzo	Cuneo	Cuneo	53
Marmorito	639	Cocconato	Asti	Alessandria	30
Marnate	1001	Busto Arsizio	Gallarate	Milano	14
Marne	234	Ponte San Pietro	Bergamo	Bergamo	24
Maro Castello	155	Borgomaro	Porto Maurizio	Porto Maurizio	19
Marone	1016	Iseo	Brescia	Brescia	35
Maropati	2067	Cinquefrondi	Palmi	Calabria Ulteriore I	29
Marore	4362	San Donato d'Enza	Parma	Parma	5
Marostica	9331	Marostica	Marostica	Vicenza	"
Marradi	7695	Marradi	Firenze	Firenze	65
Marrubia	1121	Terralba	Oristano	Cagliari	21
Marsaglia	945	Murazzano	Mondovì	Cuneo	30
Marsala	31350	Marsala	Trapani	Trapani	31
Marsciano	9971	Perugia	Perugia	Umbria	29
Marsico Nuovo	9899	Marsico Nuovo	Potenza	Basilicata	35
Marsico Vetere	3084	Viggiano	Potenza	Basilicata	41
Martano	3367	Martano	Lecce	Terra d'Otranto	23
Martellago	2671	Mestre	Mestre	Venezia	10
Martignacco	2646	Udine	Udine	Udine	10
Martignana, *V.* Martiniana Po					
Martignana Po	1581	Casalmaggiore	Casalmaggiore	Cremona	4
Martignano	800	Soleto	Lecce	Terra d'Otranto	14
Martina Franca	16637	Martina Franca	Taranto	Terra d'Otranto	29
Martina Olba	1615	Sassello	Savona	Genova	37
Martinengo al Brembo	4955	Martinengo al Brembo	Treviglio	Bergamo	16
Martiniana Po già Martignana	1712	Sanfront	Saluzzo	Cuneo	11
Martirano	2301	Martirano	Nicastro	Calabria Ulteriore II	19
Martis	815	Nulvi	Sassari	Sassari	42
Martone	1673	Gioiosa Jonica	Gerace	Calabria Ulteriore I	26
Marudo	791	Sant'Angelo Lodigiano	Lodi	Milano	15
Maruggio	1612	Manduria	Taranto	Terra d'Otranto	49
Marzano	493	Belgioioso	Pavia	Pavia	13
Marzano Appio	4214	Roccamonfina	Gaeta	Terra di Lavoro	44
Marzano di Nola	1261	Lauro	Avellino	Principato Ulteriore	34
Marzi	1443	Rogliano	Cosenza	Calabria Citeriore	24
Marzio	174	Arcisate	Varese	Como	19
Masate	972	Gorgonzola	Milano	Milano	26
Mascali	3797	Giarre	Acireale	Catania	19
Mascalucia	3148	Mascalucia	Catania	Catania	9
Maschito	3690	Forenza	Melfi	Basilicata	26
Maschiago Milanese	737	Barlassina	Monza	Milano	12
Masciago Primo	225	Cuvio	Varese	Como	18
Maser	2726	Asolo	Asolo	Treviso	7
Masera	983	Domodossola	Ossola	Novara	3
Maserada	1933	Treviso	Treviso	Treviso	14
Maserà di Padova	2088	Padova	Padova	Padova	11
Masi	2052	Montagnana	Montagnana	Padova	19
Masino	405	Borgomasino	Ivrea	Torino	14
Masio	2592	Oviglio	Alessandria	Alessandria	21
Maslianico	752	Como	Como	Como	9
Masnago	874	Varese	Varese	Como	3
Masone	2223	Campofreddo	Genova	Genova	28
Mason Vicentino	1353	Marostica	Marostica	Vicenza	5
Massa	15047	Massa e Carrara	Massa e Carrara	Massa e Carrara	"
Massaccio, *V.* Cupramontana					
Massa d'Albe	3367	Avezzano	Avezzano	Abruzzo Ulteriore II	9
Massa di Somma	1710	Sant'Anastasia	Napoli	Napoli	11
Massa e Cozzile	2663	Monsummano	Lucca	Lucca	29
Massa Fermana	1178	Montegiorgio	Fermo	Ascoli Piceno	30
Massa Fiscaglia	2358	Codigoro	Comacchio	Ferrara	33
Massafrà	9290	Massafrà	Taranto	Terra d'Otranto	16
Massalengo	878	Sant'Angelo Lodigiano	Lodi	Milano	9
Massa Lombarda	4967	Massa Lombarda	Lugo	Ravenna	8
Massalubrense	8701	Massalubrense	Castellamare di Stabia	Napoli	24
Massama	358	Solorussa	Oristano	Cagliari	6
Massa Marittima	12087	Massa Marittima	Grosseto	Grosseto	63
Massa Martana	3830	Todi	Perugia	Umbria	59
Massanzago	1478	Camposampiero	Camposampiero	Padova	6
Massari Melzi	306	Treviglio	Treviglio	Bergamo	5

Digitized by Google

Comuni	Popolazione al 1° gennaio 1862	Pretura	Circondario	Provincia	Distanza in Chilom. dal Comune al Capoluogo di Circ.
Massa Superiore	3322	Massa Superiore	Massa Superiore	Rovigo	»
Massazza	428	Candelo	Biella	Novara	13
Masse di Città	4602	Siena	Siena	Siena	»
Masse di San Martino	4841	Siena	Siena	Siena	»
Massello	736	Perrero	Pinerolo	Torino	84
Masserano	3287	Masserano	Biella	Novara	19
Masserie, *V.* S. Marco Evangelista					
Massignano	1824	Ripatransone	Fermo	Ascoli Piceno	22
Massimino	395	Calizzano	Albenga	Genova	44
Massino	979	Lesa	Pallanza	Novara	26
Massiola	328	Omegna	Pallanza	Novara	27
Masullas	1071	Mogoro	Oristano	Cagliari	36
Matelica	7353	Matelica	Macerata	Macerata	46
Matera	14223	Matera	Matera	Basilicata	»
Mathi	1256	Lanzo Torinese	Torino	Torino	26
Matino	3030	Parabita	Gallipoli	Terra d'Otranto	15
Matrice	1787	S. Giovanni in Galdo	Campobasso	Molise	12
Mattafollone	1083	San Sosti	Castrovillari	Calabria Citeriore	44
Mattie	2369	Susa	Susa	Torino	10
Mazzano	1277	Rezzato	Brescia	Brescia	11
Mazzara del Vallo	10999	Mazzara del Vallo	Mazzara del Vallo	Trapani	»
Mazzarino	11474	Mazzarino	Terranova di Sicilia	Caltanisetta	26
Mazzazzà Sant'Andrea	1230	Novara di Sicilia	Castroreale	Messina	12
Mazzè	3438	Caluso	Ivrea	Torino	24
Mazzo di Valtellina	1204	Grossotto	Sondrio	Sondrio	35
Mazzoleni e Falghera	806	Almenno San Salvatore	Bergamo	Bergamo	18
Mazzo Milanese	803	Bollate	Milano	Milano	13
Mazzuno	373	Breno	Breno	Brescia	22
Meana di Susa	1589	Susa	Susa	Torino	5
Meana Sardo	1560	Aritzo	Lanusei	Cagliari	101
Meano	586	Fenestrelle	Pinerolo	Torino	20
Meda	3051	Barlassina	Monza	Milano	14
Mede	5685	Mede	Lomellina	Pavia	21
Medesano	3828	Noceto	Borgo San Donnino	Parma	21
Medicina	10552	Medicina	Imola	Bologna	30
Mediglia	1240	Melegnano	Milano	Milano	16
Medolago	744	Ponte San Pietro	Bergamo	Bergamo	18
Medole	2263	Castiglione delle Stiviere	Castiglione delle Stiviere	Brescia	7
Medolla	3640	Mirandola	Mirandola	Modena	6
Meduna	1471	Oderzo	Oderzo	Treviso	14
Meduno	3170	Spilimbergo	Spilimbergo	Udine	17
Meggiano	466	Spoleto	Spoleto	Umbria	26
Megliadino San Fidenzio	2064	Montagnana	Montagnana	Padova	5
Megliadino San Vitale	1977	Montagnana	Montagnana	Padova	9
Meina	969	Arona	Novara	Novara	42
Mel	6241	Belluno	Belluno	Belluno	17
Melara	2580	Massa Superiore	Massa Superiore	Rovigo	14
Melazzo	1813	Acqui	Acqui	Alessandria	8
Meldola	5801	Meldola	Forlì	Forlì	13
Mele	2878	Voltri	Genova	Genova	20
Melegnanello	778	Casalpusterlengo	Lodi	Milano	15
Melegnano	4528	Melegnano	Milano	Milano	16
Melendugno	2166	Vernole	Lecce	Terra d'Otranto	4
Meletto	1105	Maleo	Lodi	Milano	37
Melezet	607	Oulx	Susa	Torino	37
Melfi	9863	Melfi	Melfi	Basilicata	»
Melicuccà	1994	Seminara	Palmi	Calabria Ulteriore I	10
Melilli	5043	Melilli	Siracusa	Siracusa	34
Melissa	1341	Cirò	Cotrone	Calabria Ulteriore II	45
Melito di Napoli	3880	Mugnano di Napoli	Casoria	Napoli	8
Melito di Porto Salvo	3050	Melito di Porto Salvo	Reggio di Calabria	Calabria Ulteriore I	28
Melito Valle Bonito	1677	Grottaminarda	Ariano	Principato Ulteriore	12
Melizzano	1982	Solopaca	Cerreto Sannita	Benevento	22
Melle	2187	Venasca	Saluzzo	Cuneo	23
Mello	1162	Traona	Sondrio	Sondrio	33
Melma	2041	Treviso	Treviso	Treviso	5
Melpignano	720	Martano	Lecce	Terra d'Otranto	12
Melzo	2375	Melzo	Milano	Milano	22
Menaggio	1301	Menaggio	Como	Como	33
Menarola	337	Chiavenna	Sondrio	Sondrio	69
Menconico	1198	Varzi	Bobbio	Pavia	17
Mendatica	680	Pieve di Teco	Porto Maurizio	Porto Maurizio	52
Mendicino	3299	Cerisano	Cosenza	Calabria Citeriore	9
Menedrago, *V.* Casone					
Menfi	9972	Menfi	Sciacca	Girgenti	13

Digitized by Google

Comuni	Popolazione al 1° gennaio 1862	Pretura	Circondario	Provincia	Distanza in Chilom. del Comune al Capoluogo di Circ.
Mentoulles	883	Fenestrelle	Pinerolo	Torino	30
Menzago	467	Somma Lombardo	Gallarate	Milano	10
Meolo	2366	San Donà	San Donà	Venezia	43
Merana	347	Spigno Monferrato	Acqui	Alessandria	33
Merate	2417	Brivio	Lecco	Como	21
Mercallo	548	Angera	Varese	Como	34
Mercatello	2110	Sant'Angelo in Vado	Urbino	Pesaro e Urbino	32
Mercato S. Severino già S. Severino	9656	Mercato San Severino	Salerno	Principato Citeriore	14
Mercato Saraceno	5539	Mercato Saraceno	Cesena	Forlì	24
Mercenasco	2827	Strambino	Ivrea	Torino	13
Mercogliano	3187	Mercogliano	Avellino	Principato Ulteriore	5
Mercugnano	970	Melegnano	Milano	Milano	16
Mercurago	1361	Arona	Novara	Novara	40
Meretto di Tomba	2334	Udine	Udine	Udine	16
Mergo	803	Montecarotto	Ancona	Ancona	49
Mergozzo	2013	Ornavasso	Pallanza	Novara	10
Meri	1234	Barcellona Pozzo di Gatto	Castroreale	Messina	9
Merlara	2290	Montagnana	Montagnana	Padova	9
Merlino	950	Paullo	Lodi	Milano	17
Merone	395	Erba	Como	Como	17
Mesagne	7790	Mesagne	Brindisi	Terra d'Otranto	15
Mese	408	Chiavenna	Sondrio	Sondrio	61
Mesenzana	566	Luvino	Varese	Como	27
Mesero	1298	Magenta	Abbiategrasso	Milano	14
Mesola	6104	Codigoro	Comacchio	Ferrara	35
Messina	103324	Messina	Messina	Messina	"
Mestre	8434	Mestre	Mestre	Venezia	"
Mestrino	2193	Padova	Padova	Padova	11
Mesuraca	2460	Petilia Policastro	Cotrone	Calabria Ulteriore II	45
Meta	6683	Piano di Sorrento	Castellamare di Stabia	Napoli	11
Mettone	400	Binasco	Abbiategrasso	Milano	32
Meugliano	280	Vico Canavese	Ivrea	Torino	13
Mezzago	1230	Vimercate	Monza	Milano	16
Mezzanabigli	3002	Pieve del Cairo	Lomellina	Pavia	23
Mezzana Casati	288	Codogno	Lodi	Milano	34
Mezzana Corti Bottarone	678	Casatisma	Voghera	Pavia	20
Mezzana Mortigliengo	1171	Cossato	Biella	Novara	17
Mezzana Rabattone	490	Cava Manara	Pavia	Pavia	15
Mezzana Superiore	705	Somma Lombardo	Gallarate	Milano	8
Mezzane	1274	Tregnago	Tregnago	Verona	17
Mezzanego	2054	Borzonasca	Chiavari	Genova	10
Mezzani	1402	Colorno	Parma	Parma	19
Mezzanino	1530	Barbianello	Voghera	Pavia	32
Mezzano Passone	526	Maleo	Lodi	Milano	34
Mezzano Secomario	666	Cava Manara	Pavia	Pavia	7
Mezzate	721	Melzo	Milano	Milano	10
Mezzegra	737	Menaggio	Como	Como	27
Mezzenile	2623	Ceres	Torino	Torino	43
Mezzoiuso	6502	Mezzoiuso	Termini Imerese	Palermo	37
Mezzoldo	323	Piazza Brembana	Bergamo	Bergamo	48
Mezzomerico	728	Oleggio	Novara	Novara	22
Miagliano	310	Andorno Cacciorna	Biella	Novara	7
Miane	3148	Valdobbiadene	Valdobbiadene	Treviso	14
Miasino	1110	Orta Novarese	Novara	Novara	47
Miazzina	432	Pallanza	Pallanza	Novara	8
Micigliano	609	Antrodoco	Cittaducale	Abruzzo Ulteriore II	20
Miggiandone	695	Ornavasso	Pallanza	Novara	19
Miggiano	1079	Tricase	Gallipoli	Terra d'Otranto	32
Miglianico	2383	Tollo	Chieti	Abruzzo Citeriore	14
Migliano	871	Lauro	Avellino	Principato Ulteriore	37
Migliaro	4489	Codigoro	Comacchio	Ferrara	30
Miglierina	1903	Tiriolo	Catanzaro	Calabria Ulteriore II	21
Miglionico	3993	Montescaglioso	Matera	Basilicata	20
Mignanego	2384	Pontedecimo	Genova	Genova	16
Mignano	2197	Mignano	Caserta	Terra di Lavoro	55
Mignette	593	Paullo	Lodi	Milano	12
Milano	196109	Milano	Milano	Milano	"
Milazzo	10493	Milazzo	Messina	Messina	43
Mileto	4224	Mileto	Monteleone di Calabria	Calabria Ulteriore II	12
Milis	1720	Milis	Oristano	Cagliari	20
Militello in Val di Catania	9758	Militello in Val di Catania	Caltagirone	Catania	31
Militello Rosmarino	1734	Sant'Agata di Militello	Patti	Messina	52
Millaures	465	Oulx	Susa	Torino	32
Millesimo	1254	Millesimo	Savona	Genova	27
Milzanello	449	Leno	Verolanuova	Brescia	18

Digitized by Google

Comuni	Popolazione al 1° gennaio 1862	Pretura	Circondario	Provincia	Distanza in Chilom. dal Comune al Capoluogo di Circ.
Milzano	1321	Verolanuova	Verolanuova	Brescia	15
Mineo	9154	Mineo	Caltagirone	Catania	25
Minerbe	3156	Legnago	Legnago	Verona	8
Minerbio	6199	Minerbio	Bologna	Bologna	22
Minervino di Lecce	3188	Poggiardo	Gallipoli	Terra d'Otranto	43
Minervino Murge	13590	Minervino Murge	Barletta	Terra di Bari	39
Minoprio	620	Como	Como	Como	13
Minori	3999	Maiori	Salerno	Principato Citeriore	14
Minucciano	2157	Minucciano	Castelnuovo di Garfagnana	Massa e Carrara	23
Mioglia	939	Dego	Savona	Genova	42
Mione	1349	Rigolato	Rigolato	Udine	9
Mira	1718	Dolo	Dolo	Venezia	5
Mirabella Eclano	5802	Mirabella Eclano	Ariano	Principato Ulteriore	19
Mirabella Imbaccari	3865	Mirabella Imbaccari	Caltagirone	Catania	11
Mirabello ed Uniti di Pavia	1782	Pavia	Pavia	Pavia	4
Mirabello Monferrato	2929	Occimiano	Casale Monferrato	Alessandria	14
Mirabello San Bernardino	882	Codogno	Lodi	Milano	26
Mirabello Sannitico	2281	Campobasso	Campobasso	Molise	9
Miradolo	2942	Corteolona	Pavia	Pavia	24
Miranda	1983	Isernia	Isernia	Molise	6
Mirandola	12923	Mirandola	Mirandola	Modena	"
Mirano	6168	Mirano	Mirano	Venezia	"
Mirto	1487	Naso	Patti	Messina	36
Misano di Gera d'Adda	1022	Treviglio	Treviglio	Bergamo	6
Misano in Villa Vittoria	2543	Coriano	Rimini	Forlì	15
Misano Olona	341	Pavia	Pavia	Pavia	12
Misilmeri	7458	Misilmeri	Palermo	Palermo	13
Misinto	1609	Barlassina	Monza	Milano	23
Missaglia	1221	Missaglia	Lecco	Como	22
Missanello	1078	Montemurro	Potenza	Basilicata	67
Misterbianco	6129	Misterbianco	Catania	Catania	6
Mistretta	10638	Mistretta	Mistretta	Messina	"
Mizzole	1440	Verona	Verona	Verona	11
Moano	729	Pieve di Teco	Porto Maurizio	Porto Maurizio	40
Moasca	448	Canelli	Asti	Alessandria	22
Mocchie	2425	Condove	Susa	Torino	25
Moconesi	2680	Cicagna	Chiavari	Genova	22
Modena	55512	Modena	Modena	Modena	"
Modica	30547	Modica	Modica	Siracusa	"
Modigliana	6202	Modigliana	Rocca San Casciano	Firenze	20
Modignano	765	Paullo	Lodi	Milano	11
Modolo	365	Tresnuraghes	Oristano	Cagliari	61
Modugno	8215	Modugno	Bari delle Puglie	Terra di Bari	9
Moggio	297	Introbbio	Lecco	Como	17
Moggio Udinese	3557	Moggio Udinese	Moggio Udinese	Udine	"
Mogliano	3873	Pausula	Macerata	Macerata	22
Mogliano Veneto	4779	Treviso	Treviso	Treviso	12
Mogorella	462	Senis	Oristano	Cagliari	29
Mogoro	2144	Mogoro	Oristano	Cagliari	34
Moiana	358	Erba	Como	Como	17
Moiano	1931	Airola	Benevento	Benevento	33
Moimacco	1054	Cividale	Cividale	Udine	3
Moio Alcantera	356	Francavilla di Sicilia	Castroreale	Messina	42
Moio de' Calvi	336	Piazza Brembana	Bergamo	Bergamo	42
Moio della Civitella	1355	Vallo della Lucania	Vallo della Lucania	Principato Citeriore	3
Moiola	981	Demonte	Cuneo	Cuneo	19
Mola	12674	Mola	Bari delle Puglie	Terra di Bari	20
Mola di Gaeta, *V.* Formia					
Mola, *V.* Castelmola					
Molare	1895	Molare	Acqui	Alessandria	17
Molassana	1553	Staglieno	Genova	Genova	8
Molazzana	1976	Gallicano	Castelnuovo di Garfagnana	Massa e Carrara	8
Molfetta	24958	Molfetta	Barletta	Terra di Bari	30
Molina	276	Como	Como	Como	10
Molinara	2310	San Giorgio la Molara	S. Bartolomeo in Galdo	Benevento	22
Molinella	9758	Budrio	Bologna	Bologna	35
Molini di Colognola	444	Trescore Balneario	Bergamo	Bergamo	25
Molino de'Torti	874	Castelnuovo Scrivia	Tortona	Alessandria	17
Molise	678	Castropignano	Campobasso	Molise	17
Moliterno	6155	Moliterno	Lagonegro	Basilicata	22
Mollia	434	Scopa	Valsesia	Novara	25
Molliéres	135	Cesana Torinese	Susa	Torino	30
Molo, *V.* Porto Empedocle					
Molocchio	2287	Oppido Mamertina	Palmi	Calabria Ulteriore I	29
Molo di Borbera	341	Serravalle Scrivia	Novi Ligure	Alessandria	22

Digitized by Google

Comuni	Popolazione al 1° gennaio 1862	Pretura	Circondario	Provincia	Distanza in Chilom. dal Comune al Capoluogo di Circ.
Mologno	591	Trescore Balneario	Bergamo	Bergamo	26
Moltedo Inferiore	869	Dolcedo	Porto Maurizio	Porto Maurizio	7
Moltedo Superiore	378	Dolcedo	Porto Maurizio	Porto Maurizio	7
Molteno	1167	Oggiono	Lecco	Como	15
Moltrasio	889	Como	Como	Como	8
Molvena	1725	Marostica	Marostica	Vicenza	4
Mombaldone	507	Roccaverano	Acqui	Alessandria	26
Mombarcaro	1061	Monesiglio	Mondovì	Cuneo	40
Mombaruzzo	2515	Mombaruzzo	Acqui	Alessandria	15
Mombasiglio	1167	Ceva	Mondovì	Cuneo	19
Mombello di Torino	499	Riva di Chieri	Torino	Torino	24
Mombello Lago Maggiore	1244	Gavirate	Varese	Como	23
Mombello Monferrato	2729	Mombello Monferrato	Casale Monferrato	Alessandria	21
Mombercelli	3177	Mombercelli	Asti	Alessandria	20
Momo	1493	Momo	Novara	Novara	15
Mompantero	1403	Susa	Susa	Torino	3
Mompeo	621	Fara in Sabina	Rieti	Umbria	21
Momperone	470	Volpedo	Tortona	Alessandria	17
Mompiano	2470	Brescia	Brescia	Brescia	4
Monacilioni	2573	Sant'Elia a Pianisi	Campobasso	Molise	18
Monale	934	Baldichieri	Asti	Alessandria	14
Monastero Bormida	1402	Bubbio	Acqui	Alessandria	14
Monastero di Lanzo	1716	Lanzo Torinese	Torino	Torino	38
Monastero di Vasco	1874	Mondovì	Mondovì	Cuneo	6
Monasterolo Cassolo	823	Pamparato	Mondovì	Cuneo	19
Monasterolo del Castello	439	Lovere	Clusone	Bergamo	27
Monasterolo di Savigliano	1420	Villanuova Solaro	Saluzzo	Cuneo	13
Monasterolo Torinese	520	Fiano	Torino	Torino	24
Monastier di Treviso	2425	Treviso	Treviso	Treviso	18
Monastir	1282	Monastir	Cagliari	Cagliari	21
Monate	337	Gavirate	Varese	Como	19
Moncalieri	9907	Moncalieri	Torino	Torino	8
Moncalvo	4012	Moncalvo	Casale Monferrato	Alessandria	23
Moncestino	884	Gabiano	Casale Monferrato	Alessandria	34
Monchiero	449	Monforte d'Alba	Alba	Cuneo	20
Monchio	1914	Corniglio	Parma	Parma	54
Moncrivello	2225	Cigliano	Vercelli	Novara	37
Moncucco Torinese	1779	Castelnuovo d'Asti	Asti	Alessandria	40
Moncucco Vecchio	690	Binasco	Abbiategrasso	Milano	19
Mondaino	1546	Saludecio	Rimini	Forlì	30
Mondavio	2068	Mondavio	Pesaro	Pesaro e Urbino	47
Mondolfo	3549	Mondolfo	Pesaro	Pesaro e Urbino	29
Mondonico	835	Brivio	Lecco	Como	18
Mondonio	402	Castelnuovo d'Asti	Asti	Alessandria	31
Mondovì	17726	Mondovì	Mondovì	Cuneo	"
Mondragone	2951	Carinola	Gaeta	Terra di Lavoro	37
Mondrone	177	Ceres	Torino	Torino	56
Moneglia	1917	Sestri Levante	Chiavari	Genova	20
Monesiglio	1335	Monesiglio	Mondovì	Cuneo	44
Monesteraci	891	Stilo	Gerace	Calabria Ulteriore I	69
Monfestino	3120	Pavullo nel Frignano	Pavullo nel Frignano	Modena	12
Monforte d'Alba	2105	Monforte d'Alba	Alba	Cuneo	16
Monforte San Giorgio	3019	Milazzo	Messina	Messina	36
Monfumo	1078	Asolo	Asolo	Treviso	6
Mongardino	1228	Rocca d'Arazzo	Asti	Alessandria	8
Monghidoro	4124	Loiano	Bologna	Bologna	37
Mongiana	1319	Serra San Bruno	Monteleone di Calabria	Calabria Ulteriore II	41
Mongiardino Ligure	1536	Rocchetta Ligure	Novi Ligure	Alessandria	41
Mongiardino Siliaro	357	Sant'Angelo Lodigiano	Lodi	Milano	8
Mongiuffi Melia	1896	Taormina	Castroreale	Messina	42
Mongrando	3730	Mongrando	Biella	Novara	7
Mongrassano	2314	Cerzeto	Cosenza	Calabria Citeriore	41
Monguzzo	903	Erba	Como	Como	18
Monga	712	Lonato	Brescia	Brescia	30
Monleale	595	Volpedo	Tortona	Alessandria	14
Monno	889	Edolo	Breno	Brescia	37
Monopoli	17505	Monopoli	Bari delle Puglie	Terra di Bari	39
Monreale, *V.* Morreale					
Monsampolo del Tronto	2142	Offida	Ascoli Piceno	Ascoli Piceno	21
Monsano già Mosciano	4664	Iesi	Ancona	Ancona	28
Monselice	8765	Monselice	Monselice	Padova	"
Monsummano	8861	Monsummano	Lucca	Lucca	32
Montà	2720	Canale	Alba	Cuneo	18
Montabone	673	Bistagno	Acqui	Alessandria	15

Digitized by Google

Comuni	Popolazione al 1° gennaio 1862	Pretura	Circondario	Provincia	Distanza in Chilom. del Comune al Capoluogo di Circ.
Montacuto	647	S. Sebastiano Curone	Tortona	Alessandria	32
Montafia	1109	Montafia	Asti	Alessandria	21
Montagano	3411	Montagano	Campobasso	Molise	13
Montagna	1976	Sondrio	Sondrio	Sondrio	3
Montagna di Monte Baldo	650	Caprino Veronese	Caprino Veronese	Verona	14
Montagnana	7667	Montagnana	Montagnana	Padova	»
Montagnareale	2226	Patti	Patti	Messina	3
Montaguto	2075	Orsara Dauno Irpina	Ariano	Principato Ulteriore	25
Montaione	10143	Empoli	San Miniato	Firenze	20
Montalbano di Elicona	4299	Montalbano di Elicona	Castroreale	Messina	36
Montalbano Jonico	4244	Pisticci	Matera	Basilicata	44
Montalboddo	5559	Montalboddo	Ancona	Ancona	45
Montalcino	7540	Montalcino	Siena	Siena	40
Montaldeo	832	Castelletto d'Orba	Novi Ligure	Alessandria	23
Montaldo Bormida	1197	Carpeneto	Acqui	Alessandria	15
Montaldo di Mondovì	2056	Pamparato	Mondovì	Cuneo	16
Montaldo Ligure	1146	Triora	San Remo	Porto Maurizio	23
Montaldo Roero	1337	Cornegliano Alba	Alba	Torino	14
Montaldo Scarampi	1307	Mombercelli	Asti	Alessandria	15
Montaldo Torinese	766	Sciolze	Torino	Torino	26
Montale	7461	Pistoia	Pistoia	Firenze	10
Montalenghe	1238	Caluso	Ivrea	Torino	17
Montalero	643	Mombello Monferrato	Casale Monferrato	Alessandria	26
Montalfoglio	626	Pergola	Pesaro	Pesaro e Urbino	35
Montallegro	1626	Cattolica	Girgenti	Girgenti	30
Montalto delle Marche	1377	Montalto delle Marche	Ascoli Piceno	Ascoli Piceno	37
Montalto Dora	1296	Ivrea	Ivrea	Torino	3
Montalto Pavese	1307	Montalto Pavese	Voghera	Pavia	22
Montalto Uffugo	5520	Montalto Uffugo	Cosenza	Calabria Citeriore	22
Montanara *(soppresso)*					
Montanaro	4316	Montanaro	Torino	Torino	27
Montanaso Lombardo	577	Paullo	Lodi	Milano	4
Montanera	770	Morozzo	Mondovì	Cuneo	20
Montano Antilia	2054	Laurito	Vallo della Lucania	Principato Citeriore	22
Montano Comasco	560	Como	Como	Como	8
Montaquila	1271	Venafro	Isernia	Molise	13
Montasola	497	Poggio Mirteto	Rieti	Umbria	21
Montauro	1587	Gasperina	Catanzaro	Calabria Ulteriore II	34
Montazzoli	2762	Bomba	Vasto	Abruzzo Citeriore	34
Monte Appone	1908	Monte Giorgio	Fermo	Ascoli Piceno	28
Monte Argentario	3661	Orbetello	Grosseto	Grosseto	35
Montebaroccio	2622	Pesaro	Pesaro	Pesaro e Urbino	18
Montebello, *V.* Fossato di Calabria					
Montebello	1824	Casteggio	Voghera	Pavia	8
Montebello di Bertona	1577	Penne	Penne	Abruzzo Ulteriore I	9
Montebello Metaurense	687	Mondavio	Pesaro	Pesaro e Urbino	34
Montebello Vicentino	3717	Lonigo	Lonigo	Vicenza	9
Montebelluna	6818	Montebelluna	Montebelluna	Treviso	»
Monte Bolognola	222	Corteolona	Pavia	Pavia	20
Montebruno	947	Torriglia	Genova	Genova	36
Montebuglio già Buglio	245	Omegna	Pallanza	Novara	21
Montebuono	1103	Magliano Sabino	Rieti	Umbria	32
Montecalvo in Foglia	688	Urbino	Urbino	Pesaro e Urbino	11
Montecalvo Irpino	4640	Montecalvo Irpino	Ariano	Principato Ulteriore	9
Montecalvoli *(soppresso)*					
Montecalvo Versiggia	1107	Soriasco	Voghera	Pavia	45
Montecarlo	7138	Pescia	Lucca	Lucca	18
Montecarotto	2590	Montecarotto	Ancona	Ancona	49
Montecassiano	4165	Macerata	Macerata	Macerata	10
Montecastello	1308	Bassignana	Alessandria	Alessandria	10
Monte Castello di Vibio	1877	Todi	Perugia	Umbria	39
Montecastrilli	4645	Terni	Terni	Umbria	23
Montecatini di Val di Cecina	4317	Volterra	Volterra	Pisa	15
Montecatini di Val di Nievole	6192	Monsummano	Lucca	Lucca	32
Montecavallo già Monte San Polo	614	Camerino	Camerino	Macerata	19
Montecchia di Crosara	1978	San Bonifacio	San Bonifacio	Verona	15
Montecchio	4384	Montecchio	Reggio nell'Emilia	Reggio nell'Emilia	16
Montecchio Maggiore	5080	Vicenza	Vicenza	Vicenza	13
Montecchio Precalcino	1762	Vicenza	Vicenza	Vicenza	17
Montecerignone	1118	Macerata Feltria	Urbino	Pesaro e Urbino	37
Montechiaro d'Acqui	740	Spigno Monferrato	Acqui	Alessandria	20
Montechiaro d'Asti	2016	Montechiaro d'Asti	Asti	Alessandria	16
Montechiaro sul Chiese	6033	Montechiaro sul Chiese	Castiglione delle Stiviere	Brescia	8
Montechiarugolo	3981	Traversetolo	Parma	Parma	16
Montecicardo	1309	Pesaro	Pesaro	Pesaro e Urbino	16

Digitized by Google

Comuni	Popolazione al 1° gennaio 1862	Pretura	Circondario	Provincia	Distanza in Chilom. del Comune al Capoluogo di Circ.
Montecilfone	2110	Guglionisi	Larino	Molise	12
Montecolombo	1931	Coriano	Rimini	Forlì	20
Montecoppiolo	979	Pennabilli	Urbino	Pesaro e Urbino	40
Montecorvino Pugliano	4761	Montecorvino Rovella	Salerno	Principato Citeriore	28
Montecorvino Rovella	6264	Montecorvino Rovella	Salerno	Principato Citeriore	22
Montecosaro	3006	Civitanova Marche	Macerata	Macerata	22
Monte di Malo	2480	Schio	Schio	Vicenza	9
Monte Cremasco (*soppresso*)					
Montecrestese	1244	Domodossola	Ossola	Novara	8
Montecreto	1428	Sestola	Pavullo nel Frignano	Modena	24
Monte di Nove	1116	Montalto delle Marche	Ascoli Piceno	Ascoli Piceno	40
Montedoro	2620	Serradifalco	Caltanisetta	Caltanisetta	35
Montefabbri	810	Urbino	Urbino	Pesaro e Urbino	14
Montefalcione	2899	Montemiletto	Avellino	Principato Ulteriore	16
Monte Falco	5000	Monte Falco	Spoleto	Umbria	23
Montefalcone Apennino	1049	S. Vittoria in Materano	Fermo	Ascoli Piceno	37
Montefalcone di Val Fortore	3398	Castelfranco in Miscano	S. Bartolomeo in Galdo	Benevento	11
Montefalcone nel Sannio	3201	Montefalcone nel Sannio	Larino	Molise	23
Montefano	3678	Recanati	Macerata	Macerata	17
Montefelcino	2407	Fossombrone	Urbino	Pesaro e Urbino	27
Monteferrante	910	Bomba	Vasto	Abruzzo Citeriore	38
Montefino già Montesecco	1467	Atri	Teramo	Abruzzo Ulteriore I	23
Montefiore, *V.* Montefiorito					
Montefiore dell'Aso	2179	Monte Rubbiano	Fermo	Ascoli Piceno	30
Montefiorino	3375	Montefiorino	Pavullo nel Frignano	Modena	28
Montefiorito già Montefiore	2371	Saludecio	Rimini	Forlì	24
Monteforte Cilento	671	Gioi	Vallo della Lucania	Principato Citeriore	20
Monteforte d'Alpone	3724	San Bonifacio	San Bonifacio	Verona	5
Monteforte Irpino	3737	Monteforte Irpino	Avellino	Principato Ulteriore	7
Montefortino	2398	Amandola	Ascoli Piceno	Ascoli Piceno	39
Montefranco	1184	Terni	Terni	Umbria	14
Montefredane	1903	Atripalda	Avellino	Principato Ulteriore	7
Montefusco	2126	Montefusco	Avellino	Principato Ulteriore	20
Montegabbione	1065	Ficulle	Orvieto	Umbria	45
Montegalda	1849	Vicenza	Vicenza	Vicenza	19
Montegaldella	1121	Vicenza	Vicenza	Vicenza	18
Montegallo	2004	Arquata del Tronto	Ascoli Piceno	Ascoli Piceno	29
Monte Giberto	1260	Monte Rubbiano	Fermo	Ascoli Piceno	15
Montegioco	239	Volpedo	Tortona	Alessandria	12
Montegiordano	1839	Oriolo	Castrovillari	Calabria Citeriore	69
Monte Giorgio	5083	Monte Giorgio	Fermo	Ascoli Piceno	19
Montegiove	640	Ficulle	Orvieto	Umbria	39
Montegranaro	4100	Sant'Elpidio a Mare	Fermo	Ascoli Piceno	13
Monte Gridolfo	933	Saludecio	Rimini	Forlì	31
Montegrimano	2027	San Leo	Urbino	Pesaro e Urbino	28
Montegrino	902	Luvino	Varese	Como	30
Montegrosso d'Asti	2539	Mombercelli	Asti	Alessandria	12
Montegrosso Pian Latte	369	Pieve di Teco	Porto Maurizio	Porto Maurizio	45
Monte Guiduccio (*soppresso*)					
Monteiasi	1699	Grottaglie	Taranto	Terra d'Otranto	19
Monte l'Abate	1533	Pesaro	Pesaro	Pesaro e Urbino	13
Montelapiano	781	Villa Santa Maria	Lanciano	Abruzzo Citeriore	39
Monteleone di Calabria	10262	Monteleone di Calabria	Monteleone di Calabria	Calabria Ulteriore II	»
Monteleone di Fermo	1038	S. Vittoria in Materano	Fermo	Ascoli Piceno	25
Monteleone di Orvieto	390	Ficulle	Orvieto	Umbria	41
Monteleone di Puglia	3247	Accadia	Ariano	Principato Ulteriore	18
Monteleone di Spoleto	1483	Cascia	Spoleto	Umbria	30
Monteleone Rocca Doria	1385	Villanuova Monteleone	Alghero	Sassari	33
Monteleone Sabino	1829	Rocca Sinibalda	Rieti	Umbria	30
Monteleone sui Colli Pavesi	568	Corteolona	Pavia	Pavia	22
Montelepre	4253	Partinico	Palermo	Palermo	25
Montella	7219	Montella	S. Angelo de' Lombardi	Principato Ulteriore	28
Montelongo	1123	S. Croce di Magliano	Larino	Molise	14
Montelparo	1514	S. Vittoria in Materano	Fermo	Ascoli Piceno	36
Montelupo Albese	553	Diano d'Alba	Alba	Cuneo	10
Montelupo Fiorentino	5059	Empoli	San Miniato	Firenze	18
Montelupone	3921	Potenza Picena	Macerata	Macerata	14
Montemaggiore al Metauro	1199	Mondavio	Pesaro	Pesaro e Urbino	29
Montemaggiore Belsito	6446	Montemaggiore Belsito	Termini Imerese	Palermo	25
Montemagno	3062	Montemagno	Casale Monferrato	Alessandria	25
Montemale, *V.* S. Arcangelo Trimonti					
Montemale di Cuneo	1294	Valgrana	Cuneo	Cuneo	19
Montemarano	2371	Montemarano	S. Angelo de'Lombardi	Principato Ulteriore	29
Monte Marciano	4329	Monte Marciano	Ancona	Ancona	19
Monte Marenzo	604	Caprino	Bergamo	Bergamo	25

Digitized by Google

Comuni	Popolazione al 1° gennaio 1862	Pretura	Circondario	Provincia	Distanza in Chilom. dal Comune al Capoluogo di Circ.
Montemarzino	767	Volpedo	Tortona	Alessandria	15
Montemesola	1904	Grottaglie	Taranto	Terra d Otranto	18
Montemezzo	440	Gravedona	Como	Como	60
Montemignaio	1668	Poppi	Arezzo	Arezzo	14
Montemiletto	3284	Montemiletto	Avellino	Principato Ulteriore	20
Montemilone, *V.* Pollenza					
Montemilone	2557	Palazzo San Gervasio	Melfi	Basilicata	30
Montemonaco	1313	Amandola	Ascoli Piceno	Ascoli Piceno	47
Monte Montanaro (*soppresso*)					
Montemurlo	2449	Prato in Toscana	Firenze	Firenze	27
Montemurro	3272	Montemurro	Potenza	Basilicata	56
Montenars	1656	Gemona	Gemona	Udine	5
Montenero	865	Rieti	Rieti	Umbria	21
Montenero di Bisaccia	3734	Palata	Larino	Molise	21
Montenerodomo	1600	Torricella Peligna	Lanciano	Abruzzo Citeriore	31
Montenero Val Cocchiara	1379	Forli del Sannio	Isernia	Molise	25
Montenovo	3109	Corinaldo	Ancona	Ancona	51
Monteodorisio	2039	Vasto	Vasto	Abruzzo Citeriore	8
Monte Olimpino	1909	Como	Como	Como	4
Monteossolano	263	Domodossola	Ossola	Novara	5
Montepagano	4261	Notaresco	Teramo	Abruzzo Ulteriore I	26
Montepaone	1394	Gasperina	Catanzaro	Calabria Ulteriore II	34
Monteparano	1383	S. Giorgio sotto Taranto	Taranto	Terra d'Otranto	17
Montepeloso	6232	Montepeloso	Matera	Basilicata	44
Monteporzio	1939	Mondavio	Pesaro	Pesaro e Urbino	38
Monteprandone	3186	S. Benedetto del Tronto	Ascoli Piceno	Ascoli Piceno	6
Montepulejano	12671	Montepulciano	Montepulciano	Siena	,,
Monterado	1050	Senigallia	Ancona	Ancona	45
Monterchi	2812	San Sepolcro	Arezzo	Arezzo	11
Montereale	5014	Montereale	Aquila degli Abruzzi	Abruzzo Ulteriore II	28
Montereale Cellina	3627	Aviano	Aviano	Udine	19
Monterenzo	3917	Loiano	Bologna	Bologna	43
Monteriggioni	3515	Siena	Siena	Siena	14
Monte Rinaldo	904	S. Vittoria in Materano	Fermo	Ascoli Piceno	28
Monteroberto	1431	Jesi	Ancona	Ancona	43
Monteroduni	2797	Isernia	Isernia	Molise	13
Monterolo	839	Pergola	Pesaro	Pesaro e Urbino	55
Monteroni d'Arbia	3859	Siena	Siena	Siena	14
Monteroni di Lecce	2983	Monteroni di Lecce	Lecce	Terra d'Otranto	6
Monterosso al Mare	1533	Levanto	Levante	Genova	28
Monterosso Almo	4942	Monterosso Almo	Modica	Siracusa	30
Monterosso Calabro	2453	Monterosso Calabro	Monteleone di Calabria	Calabria Ulteriore II	23
Monterosso Grana	1673	Valgrana	Cuneo	Cuneo	21
Monterubbiaglio	496	Orvieto	Orvieto	Umbria	12
Monte Rubbiano	3626	Monte Rubbiano	Fermo	Ascoli Piceno	12
Monte S. Biagio già Monticelli	1456	Fondi	Gaeta	Terra di Lavoro	30
Monte S. Giacomo già S. Giacomo	2136	Teggiano	Sala Consilina	Principato Citeriore	22
Monte San Giovanni	976	Rieti	Rieti	Umbria	16
Monte San Giuliano	14681	Monte San Giuliano	Trapani	Trapani	12
Monte S. Giusto già S. Giusto	2754	Pausula	Macerata	Macerata	19
Monte San Martino	1492	Sarnano	Macerata	Macerata	45
Montesano al Piano	308	Belgioioso	Pavia	Pavia	11
Montesano Salentino	702	Tricase	Gallipoli	Terra d'Otranto	36
Montesano sulla Marcellana	5770	Montesano sulla Marcellana	Sala Consilina	Principato Citeriore	23
Monte San Pietrangeli	2214	Fermo	Fermo	Ascoli Piceno	19
Monte San Pietro	3394	Bazzano	Bologna	Bologna	22
Monte San Pietro Morico	1104	S. Vittoria in Materano	Fermo	Ascoli Piceno	27
Monte San Polo, *V.* Montecavallo					
Monte San Savino	7473	Monte San Savino	Arezzo	Arezzo	21
Monte Santa Maria in Sabina	498	Fara in Sabina	Rieti	Umbria	25
Monte Santa Maria Tiberina	3081	San Sepolcro	Arezzo	Arezzo	21
Monte Sant'Angelo	17936	Monte Sant'Angelo	Foggia	Capitanata	52
Montesanto, *V.* Potenza Picena					
Montesanto Vigi	603	Trevi	Spoleto	Umbria	34
Monte San Vito	3910	Monte Marciano	Ancona	Ancona	24
Montesarchio	5601	Montesarchio	Benevento	Benevento	17
Montescaglioso	6968	Montescaglioso	Matera	Basilicata	13
Montescano	653	Montù Beccaria	Voghera	Pavia	32
Montescheno	864	Domodossola	Ossola	Novara	9
Montescudaio	1505	Castagneto	Volterra	Pisa	29
Montescudo già Montescudolo	2728	Coriano	Rimini	Forlì	19
Montescudolo, *V.* Montescudo					
Montese	4672	Montese	Pavullo nel Frignano	Modena	15
Montesecco, *V.* Montefino					
Montesecco Antico	539	Pergola	Pesaro	Pesaro e Urbino	57

Digitized by Google

Comuni	Popolazione al 1° gennaio 1862	Pretura	Circondario	Provincia	Distanza in Chilom. dal Comune al Capoluogo di Circ.
Montesegale	1019	Godiasco	Voghera	Pavia	19
Montesicuro	1433	Ancona	Ancona	Ancona	15
Montesilvano	3320	Città Sant'Angelo	Penne	Abruzzo Ulteriore I	19
Montesino già Monti	947	Carate Brianza	Monza	Milano	71
Montespertoli	8264	San Casciano	Firenze	Firenze	22
Montestrutto	160	Settimo Vittone	Ivrea	Torino	10
Monteu da Po	1137	Brusasco	Torino	Torino	33
Monteu Roero	2683	Canale	Alba	Cuneo	20
Montevago	3002	S. Margherita di Belice	Sciacca	Girgenti	27
Montevarchi	8820	Montevarchi	Arezzo	Arezzo	5
Montevecchia	864	Missaglia	Lecco	Como	26
Montevecchio	709	Pergola	Pesaro	Pesaro e Urbino	55
Monteveglio	2370	Bazzano	Bologna	Bologna	28
Monteverde	2317	Aquilonia	S. Angelo de'Lombardi	Principato Ulteriore	46
Monteverdi	1318	Campiglia Marittima	Volterra	Pisa	42
Monteviasco	380	Maccagno Superiore	Varese	Como	50
Monte Vidon Combatte	938	Monte Rubbiano	Fermo	Ascoli Piceno	22
Monte Vidon Corrado	1167	Monte Giorgio	Fermo	Ascoli Piceno	25
Montezemolo	439	Priero	Mondovì	Cuneo	36
Monti, *V.* Montesiro					
Monti	881	Oschiri	Ozieri	Sassari	46
Montiano	1678	Cesena	Cesena	Forlì	8
Monticelli, *V.* Monte San Biagio					
Monticelli d'Alba	1841	Cornegliano Alba	Alba	Cuneo	10
Monticelli di Borgogna	353	Trescore Balneario	Bergamo	Bergamo	13
Monticelli d'Ongina	7479	Monticelli d'Ongina	Fiorenzuola d'Arda	Piacenza	22
Monticelli Pavese	1562	Corteolona	Pavia	Pavia	35
Monticelli Ripa d'Oglio *(soppresso)*					
Monticello	1556	Missaglia	Lecco	Como	22
Monticello Brusati	1057	Iseo	Brescia	Brescia	19
Monticello del Conte Otto	1302	Vicenza	Vicenza	Vicenza	9
Monticiano	2611	Chiusdino	Siena	Siena	34
Montieri	3941	Massa Marittima	Grosseto	Grosseto	39
Montiglio	3016	Montiglio	Casale Monferrato	Alessandria	34
Montignoso	2157	Massa-Carrara	Massa e Carrara	Massa e Carrara	4
Montirone	835	Bagnolo Mella	Brescia	Brescia	12
Montjovet	1497	Verrès	Aosta	Torino	28
Montobbio, *V.* Montoggio					
Montodine	2339	Crema	Crema	Cremona	9
Montoggio già Montobbio	3270	Staglieno	Genova	Genova	22
Montonate	536	Somma Lombardo	Gallarate	Milano	12
Montone	2245	Umbertide	Perugia	Umbria	41
Montopoli di Sabina	802	Poggio Mirteto	Rieti	Umbria	31
Montopoli in Val d'Arno	3285	San Miniato	San Miniato	Firenze	11
Montorfano	651	Como	Como	Como	7
Montorio al Vomano	3880	Montorio al Vomano	Teramo	Abruzzo Ulteriore I	13
Montorio nei Frentani	2235	Larino	Larino	Molise	7
Montorio Veronese	2016	Verona	Verona	Verona	8
Montoro Inferiore	4680	Montoro Superiore	Avellino	Principato Ulteriore	15
Montoro Superiore	4721	Montoro Superiore	Avellino	Principato Ulteriore	18
Montorso Vicentino	1575	Arzignano	Arzignano	Vicenza	5
Montottone	1642	Fermo	Fermo	Ascoli Piceno	21
Montresta	643	Bosa	Oristano	Cagliari	80
Montrigiasco	475	Arona	Novara	Novara	43
Montrone	2594	Canneto di Bari	Bari delle Puglie	Terra di Bari	14
Montù Beccaria	3386	Montù Beccaria	Voghera	Pavia	33
Montù Berchielli	322	Montalto Pavese	Voghera	Pavia	27
Montù de'Gabbi	2554	Broni	Voghera	Pavia	32
Monturano	2028	Sant'Elpidio a Mare	Fermo	Ascoli Piceno	10
Monvalle	736	Gavirate	Varese	Como	26
Monza	24662	Monza	Monza	Milano	»
Monzambano	2427	Volta	Castiglione delle Stiviere	Brescia	26
Monzuno	3912	Loiano	Bologna	Bologna	36
Morano Calabro	8275	Morano Calabro	Castrovillari	Calabria Citeriore	8
Morano sul Po	2390	Balzola	Casale Monferrato	Alessandria	8
Moransengo	527	Cocconato	Asti	Alessandria	37
Morazzone	1373	Tradate	Varese	Como	6
Morbegno	3514	Morbegno	Sondrio	Sondrio	25
Morbello	1312	Ponzone	Acqui	Alessandria	18
Morca	285	Varallo	Valsesia	Novara	3
Morciano di Leuca	1038	Gagliano del Capo	Gallipoli	Terra d'Otranto	40
Morciano di Romagna	1503	Coriano	Rimini	Forlì	26
Morcone	7081	Morcone	Cerreto Sannita	Benevento	33
Mordano	2757	Imola	Imola	Bologna	12
Moregnano	391	Monte Rubbiano	Fermo	Ascoli Piceno	15

Digitized by Google

Comuni	Popolazione al 1° gennaio 1862	Pretura	Circondario	Provincia	Distanza in Chilom. dal Comune al Capoluogo di Circ.
Morengo	1079	Romano di Lombardia	Treviglio	Bergamo	9
Mores	2338	Mores	Ozieri	Sassari	18
Moresco (*soppresso*)					
Moretta	3274	Moretta	Saluzzo	Cuneo	14
Morfasso	3414	Lugagnano Val d'Arda	Fiorenzuola d'Arda	Piacenza	34
Morgano	1698	Treviso	Treviso	Treviso	14
Morgex	1096	Morgex	Aosta	Torino	27
Morgongiori	953	Ales	Oristano	Cagliari	38
Moriago	1716	Valdobbiadene	Valdobbiadene	Treviso	12
Morigerati	1243	Sanza	Sala Consilina	Principato Citeriore	44
Morino	2032	Civitellaroveto	Avezzano	Abruzzo Ulteriore II	28
Moriondo	822	Riva di Chieri	Torino	Torino	25
Mormanno	5619	Mormanno	Castrovillari	Calabria Citeriore	26
Mornago	526	Somma Lombardo	Gallarate	Milano	12
Mornese	1186	Castelletto d'Orba	Novi Ligure	Alessandria	27
Mornico al Serio	1468	Martinengo al Brembo	Treviglio	Bergamo	22
Mornico Losana	1169	Montalto Pavese	Voghera	Pavia	18
Morondo	329	Varallo	Valsesia	Novara	3
Morosolo	813	Varese	Varese	Como	8
Morozzo	1709	Morozzo	Mondovì	Cuneo	14
Morra, *V.* La Morra					
Morra Irpino	2771	Andretta	S. Angelo de' Lombardi	Principato Ulteriore	17
Morreale o Monreale	15561	Morreale	Palermo	Palermo	6
Morro d'Alba	2169	Montalboddo	Ancona	Ancona	30
Morro d'Oro	1990	Notaresco	Teramo	Abruzzo Ulteriore I	20
Morrone, *V.* Castelmorrone					
Morrone del Sannio	3076	Casacalenda	Larino	Molise	29
Morro Reatino	660	Rieti	Rieti	Umbria	18
Morrovalle	5676	Civitanova Marche	Macerata	Macerata	20
Morsan	2374	San Vito Udinese	San Vito Udinese	Udine	11
Morsasco	1288	Rivalta Bormida	Acqui	Alessandria	11
Morsenchio	315	Locate Triulzi	Milano	Milano	6
Mortano	1698	Civitella di Romagna	Forlì	Forlì	39
Mortara	6926	Mortara	Lomellina	Pavia	»
Mortegliano	3412	Udine	Udine	Udine	17
Morterone	159	Lecco	Lecco	Como	30
Mortizza	2632	Pontenure	Piacenza	Piacenza	9
Moruzzo	1625	San Daniele del Friuli	San Daniele del Friuli	Udine	14
Moscazzano	858	Crema	Crema	Cremona	8
Moschiano	1432	Lauro	Avellino	Principato Ulteriore	43
Mosciano, *V.* Monsano					
Mosciano Sant'Angelo	6302	Giulianuova	Teramo	Abruzzo Ulteriore I	22
Moscoline o Muscoline	705	Salò	Salò	Brescia	12
Moscufo	1853	Loreto Aprutino	Penne	Abruzzo Ulteriore I	10
Mossano	1292	Barbarano	Barbarano	Vicenza	2
Mosso Santa Maria	4477	Mosso Santa Maria	Biella	Novara	15
Motta	3454	Gallina	Reggio di Calabria	Calabria Ulteriore I	18
Motta Baluffi	2062	Sospiro	Cremona	Cremona	23
Motta Camastra	1618	Francavilla di Sicilia	Castroreale	Messina	42
Motta d'Affermo	2124	S. Stefano di Camastra	Mistretta	Messina	9
Motta de' Conti	1475	Stroppiana	Vercelli	Novara	20
Motta di Livenza	4862	Oderzo	Oderzo	Treviso	10
Motta di Sant'Anastasia	3306	Misterbianco	Catania	Catania	9
Mottalciata	1389	Candelo	Biella	Novara	15
Motta Monte Corvino	1538	Volturara Appula	Foggia	Capitanata	39
Motta San Damiano	259	Belgioioso	Pavia	Pavia	5
Motta Santa Lucia	1702	Martirano	Nicastro	Calabria Ulteriore II	23
Motta Vigana	654	Borghetto Lodigiano	Lodi	Milano	6
Motta Visconti	2434	Binasco	Abbiategrasso	Milano	15
Motteggiana, *V.* Borgoforte					
Mottola	5040	Mottola	Taranto	Terra d'Otranto	27
Mozzagrogna	1921	Lanciano	Lanciano	Abruzzo Citeriore	6
Mozzanica	1196	Romano di Lombardia	Treviglio	Bergamo	10
Mozzate	1905	Appiano	Como	Como	23
Mozzecane	1763	Villafranca di Verona	Villafranca di Verona	Verona	6
Mozzio	260	Crodo	Ossola	Novara	16
Mozzo	597	Bergamo	Bergamo	Bergamo	9
Mù	803	Edolo	Breno	Brescia	31
Muccia	1605	Camerino	Camerino	Macerata	8
Muceno	303	Luvino	Varese	Como	39
Muggiano	866	Corsico	Milano	Milano	10
Muggiò	1850	Monza	Monza	Milano	4
Mugnano del Cardinale	3462	Baiano	Avellino	Principato Ulteriore	17
Mugnano di Napoli	3942	Mugnano di Napoli	Casoria	Napoli	11
Mulazzano	1002	Paullo	Lodi	Milano	12

Digitized by Google

Comuni	Popolazione al 1° gennaio 1862	Pretura	Circondario	Provincia	Distanza in Chilom. dal Comune al Capoluogo di Circ.
Mulazzo	4162	Mulazzo	Pontremoli	Massa e Carrara	10
Mulo	1691	Revere	Revere	Mantova	8
Multedo	1900	Sestri Ponente	Genova	Genova	10
Mura	731	Vestone	Salò	Brescia	34
Murano	3437	Venezia	Venezia	Venezia	3
Muravera	2078	Muravera	Cagliari	Cagliari	68
Murazzano	1989	Murazzano	Mondovì	Cuneo	35
Mure	1561	Marostica	Marostica	Vicenza	5
Murello Savigliano	1544	Villanuova Solaro	Saluzzo	Cuneo	19
Muriaglio	754	Castellamonte	Ivrea	Torino	17
Murialdo	2147	Millesimo	Savona	Genova	37
Murisengo	2222	Montiglio	Casale Monferrato	Alessandria	32
Murlo	2372	Montalcino	Siena	Siena	20
Muro Leccese	2090	Maglie	Gallipoli	Terra d'Otranto	35
Muro Lucano	8388	Muro Lucano	Melfi	Basilicata	56
Muros	300	Ossi	Sassari	Sassari	12
Musadino	477	Luvino	Varese	Como	38
Muscoline, *V.* Moscoline					
Musei	620	Iglesias	Iglesias	Cagliari	14
Musellaro	714	Caramanico	Chieti	Abruzzo Citeriore	30
Musignano	212	Maccagno Superiore	Varese	Como	44
Musile	1939	San Donà	San Donà	Venezia	1
Musocco	1225	Bollate	Milano	Milano	7
Musso	783	Dongo	Como	Como	46
Mussolente	2187	Bassano Vicentino	Bassano Vicentino	Vicenza	8
Mussomeli	8468	Mussomeli	Caltanisetta	Caltanisetta	36
Mutignano	1645	Atri	Teramo	Abruzzo Ulteriore I	33
Muzzana del Turgnano	992	Latisana	Latisana	Udine	13
Muzzano	711	Graglia Biellese	Biella	Novara	9

N

Nanto	1126	Barbarano	Barbarano	Vicenza	9
Napoli	449050	Napoli	Napoli	Napoli	"
Narbolia	1290	Milis	Oristano	Cagliari	21
Nareao	2389	Santadi	Iglesias	Cagliari	35
Nardò	8979	Nardò	Gallipoli	Terra d'Otranto	17
Narni	9145	Narni	Terni	Umbria	13
Naro	10530	Naro	Girgenti	Girgenti	24
Narro	462	Introbbio	Lecco	Como	30
Narzole	3717	Cherasco	Mondovì	Cuneo	28
Nasino	840	Albenga	Albenga	Genova	17
Naso	9225	Naso	Patti	Messina	30
Nava	619	Brivio	Lecco	Como	14
Nave	2362	Brescia	Brescia	Brescia	10
Navelli	2312	Capestrano	Aquila degli Abruzzi	Abruzzo Ulteriore II	33
Navono	343	Vestone	Salò	Brescia	36
Nè	3578	Lavagna	Chiavari	Genova	8
Nebbiuno	618	Lesa	Pallanza	Novara	28
Negarine	1131	San Pietro Incariano	San Pietro Incariano	Verona	3
Negrar	2388	San Pietro Incariano	San Pietro Incariano	Verona	9
Neirone	3506	Cicagna	Chiavari	Genova	27
Neive	2879	Alba	Alba	Cuneo	9
Nembro	2751	Alzano Maggiore	Bergamo	Bergamo	10
Nèmoli	881	Lagonegro	Lagonegro	Basilicata	13
Neoneli	844	Busachi	Oristano	Cagliari	51
Nereto	2541	Nereto	Teramo	Abruzzo Ulteriore I	22
Nervesa	3014	Montebelluna	Montebelluna	Treviso	15
Nervi	4642	Nervi	Genova	Genova	13
Nerviano	3359	Rhò	Gallarate	Milano	33
Nese	948	Alzano Maggiore	Bergamo	Bergamo	6
Nespolo	653	Orvinio	Rieti	Umbria	44
Nesso	1165	Bellagio	Como	Como	18
Netro	2023	Graglia Biellese	Biella	Novara	12
Neviano	1544	Galatone	Gallipoli	Terra d'Otranto	20
Neviano degli Arduini	3315	Traversetolo	Parma	Parma	29
Neviglie	560	Alba	Alba	Cuneo	9
Niardo	778	Breno	Breno	Brescia	4
Nibbiano	3846	Pianello Val Tidone	Piacenza	Piacenza	31

Digitized by Google

Comuni	Popolazione al 1° gennaio 1862	Pretura	Circondario	Provincia	Distanza in Chilom. del Comune al Capoluogo di Circ.
Nibbiola	1081	Vespolate	Novara	Novara	9
Nibionno	1233	Erba	Como	Como	26
Nicastro	11212	Nicastro	Nicastro	Calabria Ulteriore II	»
Nichellino	964	Moncalieri	Torino	Torino	12
Nicolosi	2688	Belpasso	Catania	Catania	16
Nicorvo	992	Robbio	Lomellina	Pavia	7
Nicosia	14731	Nicosia	Nicosia	Catania	»
Nicotera	6025	Nicotera	Monteleone di Calabria	Calabria Ulteriore II	30
Niella Belbo	771	Bossolasco	Alba	Cuneo	28
Niella Tanaro	1983	Vicoforte	Mondovì	Cuneo	15
Nigoline	441	Adro	Chiari	Brescia	15
Niguarda	2157	Milano	Milano	Milano	6
Nimis	3357	Tarcento	Tarcento	Udine	9
Niscemi	9325	Niscemi	Terranova di Sicilia	Caltanisetta	15
Nissoria	2552	Leonforte	Nicosia	Catania	18
Nizza Monferrato	5331	Nizza Monferrato	Acqui	Alessandria	18
Nizza Sicilia già San Ferdinando	2078	Alì	Messina	Messina	31
Noale	3621	Mirano	Mirano	Venezia	9
Noasca	747	Locana	Ivrea	Torino	52
Nocara	1266	Oriolo	Castrovillari	Calabria Ulteriore I	78
Nocciano	1630	Catignano	Penne	Abruzzo Ulteriore I	17
Nocco	230	Lesa	Pallanza	Novara	16
Nocera Inferiore	13889	Nocera Inferiore	Salerno	Principato Citeriore	15
Nocera Superiore	6399	Nocera Inferiore	Salerno	Principato Citeriore	18
Nocera Tirinese	2941	Nocera Tirinese	Nicastro	Calabria Ulteriore II	34
Nocera Umbria	5430	Nocera Umbria	Fuligno	Umbria	22
Noceto	5650	Noceto	Borgo San Donnino	Parma	14
Noceto, *V.* Nuceto					
Noci	7765	Noci	Altamura	Terra di Bari	35
Nociglia	2300	Poggiardo	Gallipoli	Terra d'Otranto	41
Noepoli gia Noia	1491	Noepoli	Lagonegro	Basilicata	67
Nogara	3683	Isola della Scala	Isola della Scala	Verona	12
Nogarole Rocca	1190	Villafranca di Verona	Villafranca di Verona	Verona	10
Nogarole Vicentino	993	Arzignano	Arzignano	Vicenza	10
Noia, *V.* Noepoli, Noiacataro					
Noiacataro già Noia	7027	Rutigliano	Bari delle Puglie	Terra di Bari	16
Nola	12030	Nola	Nola	Terra di Lavoro	»
Nole	2265	Ciriè	Torino	Torino	23
Noli	1773	Noli	Savona	Genova	16
Nomaglio	690	Settimo Vittone	Ivrea	Torino	9
Nonantola	5463	Nonantola	Modena	Modena	9
None	3092	None	Pinerolo	Torino	18
Nonio	570	Orta Novarese	Novara	Novara	52
Noragugume	549	Sedilo	Oristano	Cagliari	56
Norbello già Norghiddu	722	Ghilarza	Oristano	Cagliari	38
Norcia	8128	Norcia	Spoleto	Umbria	45
Norghiddu, *V.* Norbello					
Nosadello (*soppresso*)					
Nosate	463	Cuggiono	Abbiategrasso	Milano	28
Nosedo	407	Locate Triulzi	Milano	Milano	5
Notaresco	3550	Notaresco	Teramo	Abruzzo Ulteriore I	19
Noto	14619	Noto	Noto	Siracusa	»
Nova	2242	Desio	Monza	Milano	11
Novale	1698	Valdagno	Valdagno	Vicenza	2
Novalesa	1142	Susa	Susa	Torino	7
Novara	27528	Novara	Novara	Novara	»
Novara di Sicilia	7288	Novara di Sicilia	Castroreale	Messina	24
Novareglia	203	Vico Canavese	Ivrea	Torino	15
Novate Brianza	390	Brivio	Lecco	Como	22
Novate Mezzola	1079	Chiavenna	Sondrio	Sondrio	49
Novate Milanese	2338	Bollate	Milano	Milano	10
Nove	1657	Marostica	Marostica	Vicenza	3
Novedrate	826	Cantù	Como	Como	16
Novegro	700	Melzo	Milano	Milano	9
Novellara	6592	Novellara	Guastalla	Reggio nell'Emilia	18
Novello	1395	La Morra	Alba	Cuneo	17
Noventa di San Donà	2934	San Donà	San Donà	Venezia	5
Noventa Padovana	1377	Padova	Padova	Padova	8
Noventa Vicentina	4333	Lonigo	Lonigo	Vicenza	26
Novi di Modena	7285	Novi di Modena	Mirandola	Modena	16
Noviglio	874	Binasco	Abbiategrasso	Milano	17
Novilara	1373	Pesaro	Pesaro	Pesaro e Urbino	7
Novi Ligure	11445	Novi Ligure	Novi Ligure	Alessandria	»
Novi Velia	1400	Vallo della Lucania	Vallo della Lucania	Principato Citeriore	3
Novoli	3390	Novoli	Lecce	Terra d'Otranto	13

Digitized by Google

Comuni	Popolazione al 1° gennaio 1862	Pretura	Circondario	Provincia	Distanza in Chilom. dal Comune al Capoluogo di Circ.
Nozza	499	Vestone	Salò	Brescia	24
Nuceto o Noceto	716	Bagnasco	Mondovì	Cuneo	31
Nuches	957	Calangianus	Tempio Pausania	Sassari	6
Nughedu di San Nicolò	1477	Ozieri	Ozieri	Sassari	4
Nughedu Santa Vittoria	492	Busachi	Oristano	Cagliari	58
Nule	1178	Benetutti	Ozieri	Sassari	38
Nulvi	2814	Nulvi	Sassari	Sassari	31
Nuoro	5003	Nuoro	Nuoro	Sassari	»
Nurachi	712	Cabras	Oristano	Cagliari	10
Nuragus	1204	Laconi	Lanusei	Cagliari	105
Nurallao	1072	Laconi	Lanusei	Cagliari	108
Nuraminis	1745	Nuraminis	Cagliari	Cagliari	28
Nuraxinieddu	312	Oristano	Oristano	Cagliari	5
Nureci	520	Senis	Oristano	Cagliari	45
Nurri	2178	Nurri	Lanusei	Cagliari	81
Nus	2276	Quart	Aosta	Torino	12
Nusco	4160	Bagnoli Irpino	S. Angelo de' Lombardi	Principato Ulteriore	17
Nuvolento	993	Rezzato	Brescia	Brescia	16
Nuvolera	1204	Rezzato	Brescia	Brescia	14
O					
Occhieppo Inferiore	1524	Mongrando	Biella	Novara	4
Occhieppo Superiore	1624	Graglia Biellese	Biella	Novara	4
Occhiobello	3875	Occhiobello	Occhiobello	Rovigo	»
Occimiano	2258	Occimiano	Casale Monferrato	Alessandria	10
Ocre	1083	Aquila degli Abruzzi	Aquila degli Abruzzi	Abruzzo Ulteriore II	8
Oddalengo Grande	1482	Gabiano	Casale Monferrato	Alessandria	28
Oddalengo Piccolo	738	Villadeati	Casale Monferrato	Alessandria	30
Oderzo	5623	Oderzo	Oderzo	Treviso	»
Odolo	1064	Preseglie	Salò	Brescia	20
Ofena	3210	Capestrano	Aquila degli Abruzzi	Abruzzo Ulteriore II	37
Offagna	2142	Osimo	Ancona	Ancona	17
Offanengo	2271	Crema	Crema	Cremona	5
Offida	4437	Offida	Ascoli Piceno	Ascoli Piceno	22
Offlaga	1030	Verolanuova	Verolanuova	Brescia	8
Oggebbio	875	Intra	Pallanza	Novara	12
Oggiona con Santo Stefano	721	Gallarate	Gallarate	Milano	5
Oggiono	2710	Oggiono	Lecco	Como	12
Oglianico	986	Rivarolo Canavese	Torino	Torino	35
Ogliastro, *V.* S. Maria d'Ogliastro					
Ogliastro Cilento	1829	Torchiara	Vallo della Lucania	Principato Citeriore	31
Olate	532	Lecco	Lecco	Como	1
Olba	463	Sassello	Savona	Genova	35
Olcenengo	1209	S. Germano Vercellese	Vercelli	Novara	8
Olcio	460	Lecco	Lecco	Como	13
Oldenico	665	Arboro	Vercelli	Novara	10
Oleggio	8105	Oleggio	Novara	Novara	18
Oleggio Castello	841	Arona	Novara	Novara	12
Olevano di Lomellina	1264	S. Giorgio di Lomellina	Lomellina	Pavia	4
Olevano sul Tusciano	2771	Montecorvino Rovella	Salerno	Principato Citeriore	31
Olgia	167	Santa Maria Maggiore	Ossola	Novara	29
Olgiate Comasco	2085	Appiano	Como	Como	18
Olgiate Molgora	1039	Brivio	Lecco	Como	18
Olgiate Olona	1712	Busto Arsizio	Gallarate	Milano	12
Olginasio	356	Gavirate	Varese	Como	15
Olginate	1595	Oggiono	Lecco	Como	8
Oliena	3038	Nuoro	Nuoro	Sassari	13
Oliva, *V.* Tavernelle					
Olivadi	1036	Gasperina	Catanzaro	Calabria Ulteriore II	34
Oliva Gessi	409	Montalto Pavese	Voghera	Pavia	16
Olivastri	141	Oneglia	Porto Maurizio	Porto Maurizio	15
Oliveri	585	Patti	Patti	Messina	13
Oliveto Citra	3744	Contursi	Campagna	Principato Citeriore	15
Oliveto in Sabine	442	Rocca Sinibalda	Rieti	Umbria	27
Oliveto Lucano	1024	San Mauro Forte	Matera	Basilicata	63
Olivola	342	Ottiglio	Casale Monferrato	Alessandria	18
Ollastra Simaxis	854	Simaxis	Oristano	Cagliari	17
Ollastra Usellus	304	Ales	Oristano	Cagliari	37

Digitized by Google

Comuni	Popolazione al 1° gennaio 1862	Pretura	Circondario	Provincia	Distanza in Chilom. dal Comune al Capoluogo di Circ.
Ollolai	996	Gavoi	Nuoro	Sassari	35
Ollomont	409	Gignod	Aosta	Torino	14
Olmedo	377	Alghero	Alghero	Sassari	13
Olmeneta	1366	Robecco d'Oglio	Cremona	Cremona	13
Olmo *V.* Farini d'Olmo					
Olmo al Brembo	456	Piazza Brembana	Bergamo	Bergamo	43
Olmo Gentile	392	Roccaverano	Acqui	Alessandria	29
Oltre il Colle	865	Zogno	Bergamo	Bergamo	40
Oltrepovo	721	Clusone	Clusone	Bergamo	29
Oltressenda Alta	257	Clusone	Clusone	Bergamo	4
Oltressenda Bassa	576	Clusone	Clusone	Bergamo	2
Oltrona al Lago	503	Varese	Varese	Como	10
Oltrona di San Mamette	424	Appiano	Como	Como	15
Olzai	1113	Gavoi	Nuoro	Sassari	35
Omate	785	Vimercate	Monza	Milano	9
Ombriano con Porta Ombriano	2827	Crema	Crema	Cremona	4
Ome	1201	Ospitaletto	Brescia	Brescia	17
Omegna	1614	Omegna	Pallanza	Novara	17
Omignano	1235	Pollica	Vallo della Lucania	Principato Citeriore	19
Onani	219	Bitti	Nuoro	Sassari	39
Oncino	1207	Paesana	Saluzzo	Cuneo	29
Oneglia	7902	Oneglia	Porto Maurizio	Porto Maurizio	3
Oneta	549	Clusone	Clusone	Bergamo	12
Onifai	446	Dorgali	Nuoro	Sassari	38
Oniferi	758	Orani	Nuoro	Sassari	19
Onno	461	Canzo	Lecco	Como	36
Ono Degno	719	Vestone	Salò	Brescia	33
Onore	361	Clusone	Clusone	Bergamo	4
Ono San Pietro	473	Breno	Breno	Brescia	8
Onzo	489	Albenga	Albenga	Genova	15
Opera	1056	Locate Triulzi	Milano	Milano	11
Opi	507	Gioia de' Marsi	Avezzano	Abruzzo Ulteriore II	56
Oppeano	2187	Isola della Scala	Isola della Scala	Verona	17
Oppido, *V.* Palmira					
Oppido Mamertina	7374	Oppido Mamertina	Palmi	Calabria Ulteriore I	23
Orago	664	Gallarate	Gallarate	Milano	5
Orani	2350	Orani	Nuoro	Sassari	22
Orasso	174	Cannobio	Pallanza	Novara	37
Oratino	1995	Campobasso	Campobasso	Molise	5
Orbassano	2881	Orbassano	Torino	Torino	12
Orbetello	5460	Orbetello	Grosseto	Grosseto	44
Orciano di Pesaro	1776	Mondavio	Pesaro	Pesaro e Urbino	46
Orciano Pisano	833	Rosignano Marittimo	Pisa	Pisa	30
Orco	378	Finalborgo	Albenga	Genova	31
Oreno	1663	Vimercate	Monza	Milano	6
Orero	1722	Cicagna	Chiavari	Genova	16
Orezzo	266	Gandino	Clusone	Bergamo	17
Orgiano	1669	Lonigo	Lonigo	Vicenza	12
Orgnaga	837	Sant'Angelo Lodigiano	Lodi	Milano	5
Orgosolo	2009	Nuoro	Nuoro	Sassari	23
Oria	6383	Oria	Brindisi	Terra d'Otranto	32
Oriano	957	Orzinuovi	Chiari	Brescia	25
Oriano di Brianza	411	Missaglia	Lecco	Como	22
Oriano sopra Ticino	341	Somma Lombardo	Gallarate	Milano	17
Origgio	1743	Saronno	Gallarate	Milano	23
Origioso	190	Bereguardo	Pavia	Pavia	10
Orino	437	Cuvio	Varese	Como	20
Orio al Serio	435	Bergamo	Bergamo	Bergamo	6
Orio Canavese	887	Caluso	Ivrea	Torino	20
Orio Litta	1844	Casalpusterlengo	Lodi	Milano	28
Oriolo	3243	Oriolo	Castrovillari	Calabria Citeriore	52
Oristano	6485	Oristano	Oristano	Cagliari	"
Ormea	4814	Ormea	Mondovì	Cuneo	59
Ormelle	1995	Oderzo	Oderzo	Treviso	6
Ornago	1170	Vimercate	Monza	Milano	13
Ornavasso	1571	Ornavasso	Pallanza	Novara	16
Ornica	277	Piazza Brembana	Bergamo	Bergamo	51
Orosei	1814	Dorgali	Nuoro	Sassari	42
Orotelli	1444	Orani	Nuoro	Sassari	22
Orria	1207	Gioi	Vallo della Lucania	Principato Citeriore	15
Orroli	1738	Nurri	Lanusei	Cagliari	84
Orsago	1442	Conegliano	Conegliano	Treviso	12
Orsara Bormida	1176	Rivalta Bormida	Acqui	Alessandria	15
Orsara Dauno Irpina	4748	Orsara Dauno Irpina	Ariano	Principato Ulteriore	30
Orsenigo	960	Erba	Como	Como	10

Digitized by Google

Comuni	Popolazione al 1° gennaio 1862	Pretura	Circondario	Provincia	Distanza in Chilom. dal Comune al Capoluogo di Cir.
Orsogna	6011	Orsogna	Lanciano	Abruzzo Citeriore	11
Orsomarso	2593	Verbicaro	Paola	Calabria Citeriore	69
Ortacesus	447	Guasila	Cagliari	Cagliari	41
Orta di Atella	2273	Succivo	Caserta	Terra di Lavoro	14
Orta Nova	4991	Orta Nova	Foggia	Capitanata	22
Orta Novarese	985	Orta Novarese	Novara	Novara	44
Ortelle	1702	Poggiardo	Gallipoli	Terra d'Otranto	45
Ortezzano	847	S. Vittoria in Materano	Fermo	Ascoli Piceno	25
Ortignano	1017	Poppi	Arezzo	Arezzo	5
Ortodonico	1664	Castellabate	Vallo della Lucania	Principato Citeriore	44
Ortona	12819	Ortona	Lanciano	Abruzzo Citeriore	11
Ortona de' Marsi	2446	Pescina	Avezzano	Abruzzo Ulteriore II	30
Ortonovo	2228	Sarzana	Levante	Genova	27
Ortovero	739	Albenga	Albenga	Genova	10
Ortucchio	1188	Gioia de' Marsi	Avezzano	Abruzzo Ulteriore II	28
Orturi	1656	Sorgono	Lanusei	Cagliari	101
Orune	1891	Bitti	Nuoro	Sassari	25
Orvieto	14644	Orvieto	Orvieto	Umbria	"
Orvinio già Canemorto	1598	Orvinio	Rieti	Umbria	43
Orzinuovi	5752	Orzinuovi	Chiari	Brescia	17
Orzivecchi	1316	Orzinuovi	Chiari	Brescia	16
Osasco	794	Bricherasio	Pinerolo	Torino	5
Osasio	1236	Pancalieri	Pinerolo	Torino	25
Oschiri	2125	Oschiri	Ozieri	Sassari	21
Osidda	421	Bitti	Nuoro	Sassari	40
Osiglia	1245	Cairo Montenotte	Savona	Genova	37
Osilo	4704	Osilo	Sassari	Sassari	14
Osimo	13923	Osimo	Ancona	Ancona	19
Osini	612	Jerzu	Lanusei	Cagliari	21
Osio Sopra	990	Verdello Maggiore	Treviglio	Bergamo	13
Osio Sotto	1759	Verdello Maggiore	Treviglio	Bergamo	12
Osnago	1639	Missaglia	Lecco	Como	24
Osoppo	1846	Gemona	Gemona	Udine	6
Ospedaletto d'Alpinolo	1272	Mercogliano	Avellino	Principato Ulteriore	7
Ospedaletto Euganeo	3003	Este	Este	Padova	4
Ospedaletto Lodigiano	1764	Casalpusterlengo	Lodi	Milano	25
Ospitale	782	Pieve di Cadore	Pieve di Cadore	Belluno	17
Ospitaletto	1988	Ospitaletto	Brescia	Brescia	12
Ossago con Cepeda	1547	Borghetto Lodigiano	Lodi	Milano	8
Ossanesga	403	Bergamo	Bergamo	Bergamo	8
Ossi	2130	Ossi	Sassari	Sassari	12
Ossimo	921	Breno	Breno	Brescia	9
Ossolaro	953	Pizzighettone	Cremona	Cremona	11
Ossona	1122	Magenta	Abbiategrasso	Milano	14
Ossuccio	929	Menaggio	Como	Como	25
Ostana	936	Paesana	Saluzzo	Cuneo	29
Ostellato	4282	Portomaggiore	Ferrara	Ferrara	27
Ostiano	3030	Canneto sull'Oglio	Castiglione delle Stiviere	Brescia	37
Ostiglia	5397	Ostiglia	Ostiglia	Mantova	"
Ostuni	16367	Ostuni	Brindisi	Terra d'Otranto	35
Otranto	2032	Otranto	Lecce	Terra d'Otranto	41
Otricoli	1528	Narni	Terni	Umbria	27
Ottaiano	17533	Ottaiano	Castellamare di Stabia	Napoli	22
Ottana	903	Orani	Nuoro	Sassari	39
Ottati	1408	S. Angelo Fasanella	Campagna	Principato Citeriore	41
Ottiglio	2110	Ottiglio	Casale Monferrato	Alessandria	18
Ottobiano	2561	S. Giorgio di Lomellina	Lomellina	Pavia	13
Ottone	3501	Ottone	Bobbio	Pavia	23
Oulx	1529	Oulx	Susa	Torino	22
Ovada	6594	Ovada	Novi Ligure	Alessandria	22
Ovaro	1159	Rigolato	Rigolato	Udine	6
Oviglio	2867	Oviglio	Alessandria	Alessandria	14
Ovindoli	1472	Celano	Avezzano	Abruzzo Ulteriore II	15
Ovodda	1074	Gavoi	Nuoro	Sassari	30
Oyace	310	Gignod	Aosta	Torino	16
Ozegna	1043	Agliè	Ivrea	Torino	23
Ozero	1225	Abbiategrasso	Abbiategrasso	Milano	4
Ozieri	7143	Ozieri	Ozieri	Sassari	"
Ozzano dell'Emilia	3470	Bologna	Bologna	Bologna	12
Ozzano Monferrato già di Robiano	1513	Rosignano Monferrato	Casale Monferrato	Alessandria	12
Ozzano di Robiano, *V.* Ozzano di Monferrato					

Digitized by Google

Comuni	Popolazione al 1° gennaio 1862	Pretura	Circondario	Provincia	Distanza in Chilom. dal Comune al Capoluogo di Circ.
P					
Pabillonis	1362	San Gavino Monreale	Cagliari	Cagliari	64
Pacciano	1179	Città della Pieve	Orvieto	Umbria	64
Paceco	4303	Paceco	Trapani	Trapani	17
Pacentro	3781	Solmona	Solmona	Abruzzo Ulteriore II	6
Pachino	4933	Pachino	Noto	Siracusa	21
Padenghe	1154	Lonato	Brescia	Brescia	26
Paderna	329	Villalvernia	Tortona	Alessandria	9
Padernello	987	Orzinuovi	Chiari	Brescia	25
Padernello d'Asolo	1643	Treviso	Treviso	Treviso	14
Paderno d'Adda	984	Brivio	Lecco	Como	25
Paderno Fasolaro	2089	Pizzighettone	Cremona	Cremona	14
Paderno Franciacorta	727	Ospitaletto	Brescia	Brescia	17
Paderno Milanese	1575	Desio	Monza	Milano	11
Paderno Trevisano	1988	Asolo	Asolo	Treviso	12
Padova	51737	Padova	Padova	Padova	-
Padria	1682	Pozzomaggiore	Alghero	Sassari	52
Padula	6047	Padula	Sala Consilina	Principato Citeriore	13
Paduli	3569	Paduli	Benevento	Benevento	10
Paesana	6403	Paesana	Saluzzo	Cuneo	23
Paese	2813	Treviso	Treviso	Treviso	7
Pagani	12169	Pagani	Salerno	Principato Citeriore	17
Paganica	4258	Paganica	Aquila degli Abruzzi	Abruzzo Ulteriore II	-
Paganico	601	Orvinio	Rieti	Umbria	35
Pagazzano	910	Treviglio	Treviglio	Bergamo	7
Pagliara	1221	All	Messina	Messina	31
Paglieres	358	San Damiano Macra	Cuneo	Cuneo	34
Paglieta	4246	Paglieta	Vasto	Abruzzo Citeriore	21
Pagnacco	1660	Udine	Udine	Udine	11
Pagnano	508	Canzo	Lecco	Como	26
Pagno	878	Saluzzo	Saluzzo	Cuneo	7
Pagnona	408	Introbbio	Lecco	Como	34
Pago Vallo di Lauro	963	Lauro	Avellino	Principato Ulteriore	35
Pago Veiano	2158	Pescolamazza	Benevento	Benevento	13
Paina	1130	Carate Brianza	Monza	Milano	13
Pairana	493	Pavia	Pavia	Pavia	32
Paisco	561	Edolo	Breno	Brescia	26
Paitone	599	Salò	Salò	Brescia	14
Palagano	2300	Montefiorino	Pavullo nel Frignano	Modena	26
Palagiano	4392	Mottola	Taranto	Terra d'Otranto	25
Palagonia	4904	Palagonia	Caltagirone	Catania	29
Palaia	9035	Pontedera	Pisa	Pisa	31
Palanzano	2078	Corniglio	Parma	Parma	49
Palanzo	360	Como	Como	Como	13
Palata	2950	Palata	Larino	Molise	12
Palazzago	1772	Almenno San Salvatore	Bergamo	Bergamo	17
Palazzo Adriano	4088	Prizzi	Corleone	Palermo	18
Palazzo Canavese	952	Azeglio	Ivrea	Torino	8
Palazzolo Acreide	8987	Palazzolo Acreide	Noto	Siracusa	27
Palazzolo della Stella	1324	Latisana	Latisana	Udine	9
Palazzolo di Castrocielo	2198	Roccasecca	Sora	Terra di Lavoro	33
Palazzolo Milanese	1186	Burlassina	Monza	Milano	10
Palazzolo sull'Oglio	3878	Rovato	Chiari	Brescia	10
Palazzolo Vercellese	2038	Trino	Vercelli	Novara	22
Palazzo Pignano	1622	Crema	Crema	Cremona	11
Palazzo San Gervasio	6890	Palazzo San Gervasio	Melfi	Basilicata	33
Palazzuolo	3615	Marradi	Firenze	Firenze	60
Palena	3892	Palena	Lanciano	Abruzzo Citeriore	39
Palermiti	1706	Squillace	Catanzaro	Calabria Ulteriore II	28
Palermo	194463	Palermo	Palermo	Palermo	»
Palestro	2486	Robbio	Lomellina	Pavia	19
Palizzi	1983	Staiti	Gerace	Calabria Ulteriore I	61
Palladina	671	Bergamo	Bergamo	Bergamo	9
Pallagorio	1014	Savelli	Cotrone	Calabria Ulteriore II	45
Pallanza	3565	Pallanza	Pallanza	Novara	»
Pallanzeno	459	Domodossola	Ossola	Novara	9
Pallare	592	Cairo Montenotte	Savona	Genova	24
Palma o Palmanova	4268	Palma	Palma	Udine	»

Digitized by Google

Comuni	Popolazione al 1° gennaio 1862	Pretura	Circondario	Provincia	Distanza in Chilom. dal Comune al Capoluogo di Circ.
Palma Campania	6909	Palma Campania	Nola	Terra di Lavoro	7
Palma di Montechiaro	11227	Palma di Montechiaro	Girgenti	Girgenti	21
Palmariggi	750	Otranto	Lecce	Terra d'Otranto	11
Palmas Arborea	429	Oristano	Oristano	Cagliari	6
Palmas Suergiu	1298	Sant'Antioco	Iglesias	Cagliari	37
Palmi	9724	Palmi	Palmi	Calabria Ulteriore I	»
Palmiano	498	Ascoli Piceno	Ascoli Piceno	Ascoli Piceno	15
Palmira già Oppido	3369	Acerenza	Potenza	Basilicata	33
Palmoli	2837	Celenza sul Trigno	Vasto	Abruzzo Citeriore	34
Palo, *V.* Palomonte					
Palo del Colle	8459	Palo del Colle	Bari delle Puglie	Terra di Bari	19
Palombaro	2248	Lama dei Peligni	Lanciano	Abruzzo Citeriore	20
Palomonte già Palo	2289	Contursi	Campagna	Principato Citeriore	17
Palosco	1665	Martinengo al Brembo	Treviglio	Bergamo	23
Palù	467	Isola della Scala	Isola della Scala	Verona	18
Paludi	1697	Cropalati	Rossano	Calabria Citeriore	27
Paluzza	2514	Tolmezzo	Tolmezzo	Udine	18
Pamparato	2561	Pamparato	Mondovì	Cuneo	23
Pancalieri	2625	Pancalieri	Pinerolo	Torino	22
Pancarana	730	Casatisma	Voghera	Pavia	13
Pandino	2033	Pandino	Crema	Cremona	15
Panettieri	803	Scigliano	Cosenza	Calabria Citeriore	43
Panicale	3642	Castiglione del Lago	Perugia	Umbria	34
Panicocoli	2365	Giugliano in Campania	Casoria	Napoli	12
Pannarano	1748	Montesarchio	Benevento	Benevento	19
Panni	3782	Bovino	Bovino	Capitanata	9
Pantasina	440	Dolcedo	Porto Maurizio	Porto Maurizio	15
Pantelleria (*Isola*)	5990	Pantelleria	Trapani	Trapani	134
Pantigliate	689	Melzo	Milano	Milano	15
Paola	8606	Paola	Paola	Calabria Citeriore	»
Paolise	1889	Airola	Benevento	Benevento	22
Papasidero	2795	Mormanno	Castrovillari	Calabria Citeriore	39
Papiago	454	Bereguardo	Pavia	Pavia	16
Papigno	1047	Terni	Terni	Umbria	5
Papozze	2624	Adria	Adria	Rovigo	15
Parabiago	4196	Rhò	Gallarate	Milano	18
Parabita	2478	Parabita	Gallipoli	Terra d'Otranto	13
Paracorio	2114	Sant'Eufemia d'Aspromonte	Palmi	Calabria Ulteriore I	27
Paratico	869	Adro	Chiari	Brescia	17
Parco	3501	Morreale	Palermo	Palermo	10
Parè	414	Como	Como	Como	9
Parella	466	Pavone Canavese	Ivrea	Torino	9
Parenti	1411	Rogliano	Cosenza	Calabria Citeriore	30
Parete	2146	Trentola	Caserta	Terra di Lavoro	22
Pareto	1644	Dego	Savona	Genova	44
Parghelia	3895	Tropea	Monteleone di Calabria	Calabria Ulteriore II	28
Parlasco	144	Introbbio	Lecco	Como	28
Parma	47609	Parma	Parma	Parma	»
Parodi	3841	Gavi	Novi Ligure	Alessandria	16
Paroldo	645	Murazzano	Mondovì	Cuneo	40
Parolise	771	Chiusano di San Domenico	Avellino	Principato Ulteriore	9
Parona	1747	Mortara	Lomellina	Pavia	3
Parona all'Adige	1707	Verona	Verona	Verona	6
Parone	251	Varallo	Valsesia	Novara	2
Parrano	899	Ficulle	Orvieto	Umbria	31
Parravicino	411	Erba	Como	Como	12
Parre	743	Clusone	Clusone	Bergamo	4
Partanna	11972	Partanna	Mazzara del Vallo	Trapani	29
Partinico	19072	Partinico	Palermo	Palermo	27
Paruzzaro	837	Arona	Novara	Novara	43
Parzanica	469	Sarnico	Bergamo	Bergamo	44
Pascelupo	1011	Gubbio	Perugia	Umbria	60
Pasian di Prato	1508	Udine	Udine	Udine	4
Pasiano	3661	Pordenone	Pordenone	Udine	16
Pasian Schiavonesco	3162	Udine	Udine	Udine	11
Paspardo	591	Breno	Breno	Brescia	18
Passarera	461	Crema	Crema	Cremona	6
Passariano, *V.* Rivolto					
Passerano	662	Montafia	Asti	Alessandria	27
Passignano	3298	Magione	Perugia	Umbria	29
Passirana Milanese	845	Rhò	Gallarate	Milano	29
Passirano	1043	Adro	Chiari	Brescia	15
Pastena	2397	Pico	Gaeta	Terra di Lavoro	41
Pastorano	1390	Pignataro Maggiore	Caserta	Terra di Lavoro	22
Pastrengo	984	Verona	Verona	Verona	18

Digitized by Google

Comuni	Popolazione al 1° gennaio 1862	Pretura	Circondario	Provincia	Distanza in Chilom. dal Comune al Capoluogo di Circ.
Pasturago	323	Binasco	Abbiategrasso	Milano	20
Pasturana	565	Capriata d'Orba	Novi Ligure	Alessandria	4
Pasturo	687	Introbbio	Lecco	Como	15
Paterno, *V.* Paternopoli					
Paternò	15308	Paternò	Catania	Catania	19
Paterno Calabro	2309	Dipignano	Cosenza	Calabria Citeriore	11
Paterno d'Ancona	1048	Ancona	Ancona	Ancona	21
Paternopoli già Paterno	2151	Paternopoli	Sant'Angelo dei Lombardi	Principato Ulteriore	22
Pattada	3088	Pattada	Ozieri	Sassari	14
Patti	7574	Patti	Patti	Messina	"
Patu	998	Gagliano del Capo	Gallipoli	Terra d'Otranto	42
Pau	444	Ales	Oristano	Cagliari	27
Paularo	2029	Tolmezzo	Tolmezzo	Udine	21
Pauli Arbarei	426	Lunamatrona	Cagliari	Cagliari	58
Pauli Gerrei, *V.* San Nicolò Gerrei					
Paulilatino	2909	Ghilarza	Oristano	Cagliari	28
Pauli Pirri	2874	Selargius	Cagliari	Cagliari	5
Paullo	1780	Paullo	Lodi	Milano	16
Paupisi	1283	Vitulano	Benevento	Benevento	13
Pausula	7840	Pausula	Macerata	Macerata	10
Pavarolo	642	Chieri	Torino	Torino	23
Pavia	30480	Pavia	Pavia	Pavia	"
Pavia d'Udine	3395	Udine	Udine	Udine	11
Pavone Canavese	2585	Pavone Canavese	Ivrea	Torino	5
Pavone d'Alessandria	389	Bassignana	Alessandria	Alessandria	7
Pavone del Mella	1469	Leno	Verolanuova	Brescia	12
Pavullo nel Frignano	9303	Pavullo nel Frignano	Pavullo nel Frignano	Modena	"
Pazzano	1384	Stilo	Gerace	Calabria Ulteriore I	57
Peccioli	5777	Peccioli	Pisa	Pisa	37
Pecco	456	Vistrorio	Ivrea	Torino	11
Pecetto	1961	Chieri	Torino	Torino	21
Pecetto di Valenza	2140	Valenza	Alessandria	Alessandria	14
Pecorara	2858	Pianello Val Tidone	Piacenza	Piacenza	37
Pedace	1749	Spezzano Grande	Cosenza	Calabria Citeriore	11
Pedara	3190	Trecastagne	Catania	Catania	15
Pedaso	566	Grottammare	Fermo	Ascoli Piceno	15
Pedavoli	2232	Sant'Eufemia d'Aspromonte	Palmi	Calabria Ulteriore I	28
Pedergnaga	945	Orzinuovi	Chiari	Brescia	25
Pederobba	3860	Montebelluna	Montebelluna	Treviso	15
Pedesina	136	Morbegno	Sondrio	Sondrio	35
Pedevena	2367	Feltre	Feltre	Belluno	4
Pedivigliano	1854	Scigliano	Cosenza	Calabria Citeriore	33
Pedrengo	687	Bergamo	Bergamo	Bergamo	6
Pedriano	837	Melegnano	Milano	Milano	16
Pegli	4283	Voltri	Genova	Genova	12
Peglio	370	Gravedona	Como	Como	55
Peglio	741	Urbania	Urbino	Pesaro e Urbino	20
Peia	1058	Gandino	Clusone	Bergamo	19
Pelago	9208	Pontassieve	Firenze	Firenze	25
Pelestrina	7355	Chioggia	Chioggia	Venezia	6
Pella	514	Orta Novarese	Novara	Novara	45
Pellaro	4327	Gallina	Reggio di Calabria	Calabria Ulteriore I	10
Pellegrino Parmense	5476	Pellegrino Parmense	Borgo San Donnino	Parma	22
Pellezzano	6235	Baronissi	Salerno	Principato Citeriore	6
Pellio di Sopra	661	Castiglione d'Intelvi	Como	Como	28
Penango	1782	Tonco	Casale Monferrato	Alessandria	26
Pendolasco	653	Sondrio	Sondrio	Sondrio	5
Penna, *V.* Piena					
Pennabilli	2354	Pennabilli	Urbino	Pesaro e Urbino	48
Pennadomo	1073	Villa Santa Maria	Lanciano	Abruzzo Citeriore	31
Penna in Teverina	704	Amelia	Terni	Umbria	35
Pennapiedimonte	1264	Guardiagrele	Chieti	Abruzzo Citeriore	43
Penna San Giovanni	2581	Sarnano	Macerata	Macerata	36
Penna Sant'Andrea	992	Bisenti	Penne	Abruzzo Ulteriore I	24
Penne	9800	Penne	Penne	Abruzzo Ulteriore I	"
Pentima	2407	Pratola Peligna	Solmona	Abruzzo Ulteriore II	11
Pentone	1492	Taverna	Catanzaro	Calabria Ulteriore II	15
Penzano	804	Canzo	Lecco	Como	15
Perano	1234	Bomba	Vasto	Abruzzo Citeriore	36
Perarolo	1326	Pieve di Cadore	Pieve di Cadore	Belluno	8
Perdasdefogu	620	Jerzu	Lanusei	Cagliari	44
Perdifumo	2067	Castellabate	Vallo della Lucania	Principato Citeriore	39
Perego	375	Missaglia	Lecco	Como	19
Pereto	2837	Carsoli	Avezzano	Abruzzo Ulteriore II	45
Perfugas	1222	Nulvi	Sassari	Sassari	30

Digitized by Google

Comuni	Popolazione al 1° gennaio 1862	Pretura	Circondario	Provincia	Distanza in Chilom. dal Comune al Capoluogo di Circ.
Pergine già Val d'Ambra	2034	S. Giovanni Val d'Arno	Arezzo	Arezzo	5
Pergola	6113	Pergola	Pesaro	Pesaro e Urbino	64
Perinaldo	1768	Dolceacqua	San Remo	Porto Maurizio	30
Perito	1331	Gioi	Vallo della Lucania	Principato Citeriore	15
Perledo	1172	Bellano	Como	Como	55
Perletto	778	Cortemiglia	Alba	Cuneo	34
Perlo	498	Bagnasco	Mondovì	Cuneo	37
Perloz	1381	Donnaz	Aosta	Torino	35
Perno	175	Monforte d'Alba	Alba	Cuneo	13
Pernumia	2261	Monselice	Monselice	Padova	4
Perosa Argentina	1814	Perosa Argentina	Pinerolo	Torino	17
Perosa Canavese	755	Strambino	Ivrea	Torino	12
Perrero	464	Perrero	Pinerolo	Torino	25
Persico	827	Robecco d'Oglio	Cremona	Cremona	6
Pertengo	1200	Stroppiana	Vercelli	Novara	8
Perti	471	Finalborgo	Albenga	Genova	23
Pertosa	1019	Caggiano	Sala Consilina	Principato Citeriore	19
Pertusio	985	Cuorgnè	Ivrea	Torino	29
Perugia	44130	Perugia	Perugia	Perugia	»
Pesaro	19905	Pesaro	Pesaro	Pesaro e Urbino	»
Pescaglia	6770	Borgo a Mozzano	Lucca	Lucca	27
Pescantina	3637	San Pietro Incariano	San Pietro Incariano	Verona	6
Pescara	4557	Francavilla al Mare	Chieti	Abruzzo Citeriore	17
Pescarolo ed Uniti	1510	Pescarolo	Cremona	Cremona	16
Pescasseroli	1664	Gioia de' Marsi	Avezzano	Abruzzo Ulteriore II	48
Pescate	349	Lecco	Lecco	Como	2
Pesche	1474	Carpinone	Isernia	Molise	7
Peschici	2171	Vico del Gargano	San Severo	Capitanata	76
Peschiera Borromeo	1091	Melzo	Milano	Milano	13
Peschiera d'Iseo, *V.* Peschiera Maraglio					
Peschiera Maraglio già d'Iseo	229	Iseo	Brescia	Brescia	29
Peschiera sul Lago di Garda	1969	Bardolino	Bardolino	Verona	16
Pescia	12026	Pescia	Lucca	Lucca	19
Pescina	4529	Pescina	Avezzano	Abruzzo Ulteriore II	20
Pescocostanzo	2122	Pescocostanzo	Solmona	Abruzzo Ulteriore II	24
Pescolamazza	2303	Pescolamazza	Benevento	Benevento	17
Pescolanciano	1635	Carovilli	Isernia	Molise	15
Pescopagano	3391	Pescopagano	Melfi	Basilicata	44
Pescopennataro	1156	Capracotta	Isernia	Molise	40
Pescorocchiano	4009	Borgocollefegato	Cittaducale	Abruzzo Ulteriore II	33
Pescosansonesco	1493	Torre de' Passeri	Penne	Abruzzo Ulteriore I	28
Pescosolido	1974	Sora	Sora	Terra di Lavoro	6
Pessano	1269	Gorgonzola	Milano	Milano	22
Pessina Cremonese	2096	Pescarolo	Cremona	Cremona	19
Pessina Valsassina	155	Introbbio	Lecco	Como	20
Pessinetto	389	Ceres	Torino	Torino	41
Petescia	853	Orvinio	Rieti	Umbria	42
Petilia Policastro già Policastro	5043	Petilia Policastro	Cotrone	Calabria Ulteriore II	45
Petina	1802	Postiglione	Campagna	Principato Citeriore	32
Petralia Soprana	5877	Petralia Soprana	Cefalù	Palermo	37
Petralia Sottana	6321	Petralia Sottana	Cefalù	Palermo	36
Petrella Salto	4038	Fiamignano	Cittaducale	Abruzzo Ulteriore II	16
Petrella Tifernina	2711	Montagano	Campobasso	Molise	20
Petriano	716	Urbino	Urbino	Pesaro e Urbino	14
Petriolo	2206	Pausula	Macerata	Macerata	15
Petritoli	2473	Monte Rubbiano	Fermo	Ascoli Piceno	18
Petrizzi	1866	Gasperina	Catanzaro	Calabria Ulteriore II	45
Petrona	2334	Petilia Policastro	Cotrone	Calabria Ulteriore II	45
Petruro	603	Montefusco	Avellino	Principato Ulteriore	18
Pettenasco	715	Orta Novarese	Novara	Novara	45
Pettinengo	2364	Bioglio	Biella	Novara	16
Pettineo	2057	S. Stefano di Camastra	Mistretta	Messina	12
Pettoranello di Molise già Pettorano	1109	Carpinone	Isernia	Molise	11
Pettorano, *V.* Pettoranello di Molise					
Pettorano sul Gizio	3883	Solmona	Solmona	Abruzzo Ulteriore II	9
Pettorazza	1642	Adria	Adria	Rovigo	14
Peveragno	6404	Peveragno	Cuneo	Cuneo	10
Peveranza	407	Gallarate	Gallarate	Milano	6
Pezzana	2526	Stroppiana	Vercelli	Novara	7
Pezzaze	1486	Bovegno	Brescia	Brescia	32
Pezzolo di Codazzi	293	Lodi	Lodi	Milano	7
Pezzolo di Tavazzano	541	Lodi	Lodi	Milano	10
Pezzoro	156	Bovegno	Brescia	Brescia	35
Piacenza	39387	Piacenza	Piacenza	Piacenza	»
Piacenza d'Adige	2156	Este	Este	Padova	16

Digitized by Google

Comuni	Popolazione al 1° gennaio 1862	Pretura	Circondario	Provincia	Distanza in Chilom. dei Comuni al Capoluogo di Circ.
Piadena	4514	Piadena	Casalmaggiore	Cremona	17
Piaggie	738	Mondavio	Pesaro	Pesaro e Urbino	31
Piaggine Soprane	3032	Laurino	Vallo della Lucania	Principato Citeriore	23
Piaggine Sottane	1392	Laurino	Vallo della Lucania	Principato Citeriore	22
Piana Crixia	913	Dego	Savona	Genova	38
Piana de' Greci	7270	Piana de' Greci	Palermo	Palermo	24
Piana di Caiazzo	2067	Caiazzo	Piedimonte d'Alife	Terra di Lavoro	25
Pianavia	301	Dolcedo	Porto Maurizio	Porto Maurizio	12
Pian Camuno	1446	Breno	Breno	Brescia	18
Piancastagnaio	3424	Radicofani	Montepulciano	Siena	57
Pianceri	459	Crevacuore	Biella	Novara	24
Pian del Voglio già Piano	3580	Castiglione de' Pepoli	Vergato	Bologna	25
Pian di Castello	681	San Leo	Urbino	Pesaro e Urbino	24
Pian di Meleto	1439	Macerata Feltria	Urbino	Pesaro e Urbino	32
Pian di Scò	2737	S. Giovanni Val d'Arno	Arezzo	Arezzo	12
Piane Crati	752	Aprigliano	Cosenza	Calabria Citeriore	9
Piane di Serravalle Sesia	454	Crevacuore	Biella	Novara	35
Pianella	5778	Pianella	Penne	Abruzzo Ulteriore I	13
Pianello del Lario	1127	Dongo	Como	Como	44
Pianello Val Tidone	3518	Pianello Val Tidone	Piacenza	Piacenza	29
Pianengo	834	Crema	Crema	Cremona	5
Pianezza	2115	Pianezza	Torino	Torino	12
Pianezza di Marostica	807	Marostica	Marostica	Vicenza	3
Pianfei	1856	Villanuova Mondovì	Mondovì	Cuneo	15
Piangaiano	523	Lovere	Clusone	Bergamo	18
Piani	567	Porto Maurizio	Porto Maurizio	Porto Maurizio	3
Pianico	365	Lovere	Clusone	Bergamo	14
Pianiga	2598	Mirano	Mirano	Venezia	10
Piano, *V.* Pian del Voglio					
Piano di Sorrento	7065	Piano di Sorrento	Castellamare di Stabia	Napoli	12
Piano Porlezza	484	Porlezza	Como	Como	41
Pianoro	5132	Bologna	Bologna	Bologna	17
Piantedo	494	Morbegno	Sondrio	Sondrio	36
Pianura	3301	Pozzuoli	Pozzuoli	Napoli	12
Piario	239	Clusone	Clusone	Bergamo	2
Piaseo	1742	Verzuolo	Saluzzo	Cuneo	10
Piateda	915	Ponte in Valtellina	Sondrio	Sondrio	12
Piatto	578	Bioglio	Biella	Novara	11
Piavon	1269	Oderzo	Oderzo	Treviso	5
Piazza al Serchio	1850	Minucciano	Castelnuovo di Garfagnana	Massa e Carrara	13
Piazza Armerina	22142	Piazza Armerina	Piazza Armerina	Caltanisetta	„
Piazza Brembana	596	Piazza Brembana	Bergamo	Bergamo	39
Piazza Santo Stefano	734	Como	Como	Como	6
Piazzatorre	247	Piazza Brembana	Bergamo	Bergamo	49
Piazzo	924	Casalborgone	Torino	Torino	35
Piazzo Alto	287	Zogno	Bergamo	Bergamo	90
Piazzo Basso	239	Zogno	Bergamo	Bergamo	25
Piazzola sul Brenta	4258	Padova	Padova	Padova	19
Piazzolo	205	Piazza Brembana	Bergamo	Bergamo	45
Picciano	1222	Loreto Aprutino	Penne	Abruzzo Ulteriore I	6
Picciotti, *V.* Villapicciotti					
Picerno	4620	Picerno	Potenza	Basilicata	22
Picinisco	3184	Atina	Sora	Terra di Lavoro	30
Pico	2247	Pico	Gaeta	Terra di Lavoro	43
Pica	1160	Montafia	Asti	Alessandria	20
Piedicavallo	2138	Andorno Cacciorna	Biella	Novara	19
Piediluco	916	Terni	Terni	Umbria	15
Piedimonte d'Alife	8538	Piedimonte d'Alife	Piedimonte d'Alife	Terra di Lavoro	„
Piedimonte Etneo	5147	Linguaglossa	Acireale	Catania	27
Piedimonte San Germano	2725	Cassino	Sora	Terra di Lavoro	39
Piedimulera	463	Bannio	Ossola	Novara	12
Piegaro	3955	Città della Pieve	Orvieto	Umbria	58
Piena già Penna	1414	Ventimiglia	San Remo	Porto Maurizio	43
Pienza	3299	Pienza	Montepulciano	Siena	14
Pieranica	1155	Crema	Crema	Cremona	11
Pietrabbondante	3654	Agnone	Isernia	Molise	26
Pietrabruna	803	Dolcedo	Porto Maurizio	Porto Maurizio	14
Pietracamela	1148	Tossicia	Teramo	Abruzzo Ulteriore I	26
Pietracatella	3262	Sant'Elia a Pianisi	Campobasso	Molise	22
Pietracupa	1089	Trivento	Campobasso	Molise	19
Pietra de' Giorgi	1665	Santa Giulietta	Voghera	Pavia	23
Pietradifusi	4877	Montefusco	Avellino	Principato Ulteriore	20
Pietraferrazzana	642	Bomba	Vasto	Abruzzo Citeriore	39
Pietrafesa	2747	Brienza	Potenza	Basilicata	22
Pietrafitta	2682	Aprigliano	Cosenza	Calabria Citeriore	11

Digitized by Google

Comuni	Popolazione al 1° gennaio 1862	Pretura	Circondario	Provincia	Distanza in Chilom. dal Comune al Capoluogo di Circ.
Pietragalla	5293	Acerenza	Potenza	Basilicata	20
Pietra Gavina	559	Varzi	Bobbio	Pavia	40
Pietralcina	2950	Pescolamazza	Benevento	Benevento	11
Pietra Ligure	1764	Pietra Ligure	Albenga	Genova	13
Pietralunga	3566	Umbertide	Perugia	Umbria	55
Pietramala, *V.* Cleto					
Pietramarazzi	839	Bassignana	Alessandria	Alessandria	1
Pietramelara	2866	Pietramelara	Caserta	Terra di Lavoro	39
Pietramontecorvino	3188	Castelnuovo della Daunia	San Severo	Capitanata	33
Pietranico	1172	Torre de' Passeri	Penne	Abruzzo Ulteriore I	25
Pietrapaola	1034	Cariati	Rossano	Calabria Citeriore	32
Pietrapertosa	2876	Laurenzana	Potenza	Basilicata	52
Pietraperzia	10540	Pietraperzia	Piazza Armerina	Caltanisetta	33
Pietraporzio	724	Vinadio	Cuneo	Cuneo	51
Pietraroia	1971	Cusano Mutri	Cerreto Sannita	Benevento	5
Pietrarubbia	481	Maceratafeltria	Urbino	Pesaro e Urbino	32
Pietrasanta	11704	Pietrasanta	Lucca	Lucca	31
Pietrastornina	2398	Mercogliano	Avellino	Principato Ulteriore	12
Pietravairano	3100	Pietramelara	Caserta	Terra di Lavoro	41
Pieve Albignola	963	Sannazzaro de' Burgondi	Pavia	Pavia	18
Pieve Bovigliana	1908	Camerino	Camerino	Macerata	14
Pieve d'Alpago	1879	Belluno	Belluno	Belluno	18
Pieve del Cairo	3286	Pieve del Cairo	Lomellina	Pavia	28
Pieve Delmona	693	Cremona	Cremona	Cremona	10
Pieve di Cadore	3367	Pieve di Cadore	Pieve di Cadore	Belluno	"
Pieve di Cento	4279	Cento	Cento	Ferrara	2
Pieve di Soligo	2981	Conegliano	Conegliano	Treviso	19
Pieve di Sori	1742	Recco	Genova	Genova	14
Pieve di Teco	3162	Pieve di Teco	Porto Maurizio	Porto Maurizio	35
Pieve d'Olmi con Cà de Staoli	1628	Sospiro	Cremona	Cremona	10
Pieve Emanuele	1170	Locate Triulzi	Milano	Milano	13
Pieve Fosciana	2436	Castelnuovo di Garfagnana	Castelnuovo di Garfagnana	Massa e Carrara	6
Pieve Mantovana	1112	Revere	Revere	Mantova	4
Pievepelago	3418	Pievepelago	Pavullo nel Frignano	Modena	37
Pieve Porto Morone	3341	Corteolona	Pavia	Pavia	27
Pieve San Giacomo	2305	Cremona	Cremona	Cremona	13
Pieve Santo Stefano	4155	San Sepolcro	Arezzo	Arezzo	16
Pieve San Vincenzo	1747	Culagna	Reggio nell'Emilia	Reggio nell'Emilia	32
Pieve Torina	3090	Camerino	Camerino	Macerata	12
Pigna	3246	Dolceacqua	San Remo	Porto Maurizio	38
Pignataro d'Interamno	1909	Cassino	Sora	Terra di Lavoro	52
Pignataro Maggiore	3430	Pignataro Maggiore	Caserta	Terra di Lavoro	22
Pignone	1211	Levanto	Levante	Genova	20
Pigra	431	Menaggio	Como	Como	23
Pila	364	Scopa	Valsesia	Novara	17
Pilzone	333	Iseo	Brescia	Brescia	26
Pimentel	658	Guasila	Cagliari	Cagliari	35
Pimonte	1715	Gragnano	Castellamare di Stabia	Napoli	4
Pinarolo Po	1331	Barbianello	Voghera	Pavia	19
Pinasca	2870	Perosa Argentina	Pinerolo	Torino	12
Pincara	2001	Occhiobello	Occhiobello	Rovigo	11
Pinerolo	15832	Pinerolo	Pinerolo	Torino	"
Pino d'Asti	569	Castelnuovo d'Asti	Asti	Alessandria	32
Pino sulla sponda del Lago Maggiore	265	Maccagno Superiore	Varese	Como	47
Pino Torinese	1867	Chieri	Torino	Torino	9
Pinzano	497	Bollate	Milano	Milano	17
Pinzano del Tagliamento	2234	Spilimbergo	Spilimbergo	Udine	11
Piobbico	1404	Urbania	Urbino	Pesaro e Urbino	30
Piobesi d'Alba	488	Cornegliano Alba	Alba	Cuneo	7
Piobesi Torinese	2246	Carignano	Torino	Torino	26
Piode	403	Scopa	Valsesia	Novara	20
Pioltello	1821	Melzo	Milano	Milano	13
Piombino	3283	Piombino	Volterra	Pisa	84
Piombino Dese	3634	Camposampiero	Camposampiero	Padova	9
Pioraco	1539	Camerino	Camerino	Macerata	15
Piossasco	3606	Orbassano	Torino	Torino	17
Piovà	1324	Montiglio	Casale Monferrato	Alessandria	43
Piovera	1403	Sale	Tortona	Alessandria	20
Piozzo	1544	Carrù	Mondovì	Cuneo	18
Piove	6828	Piove	Piove	Padova	"
Piovene	1447	Schio	Schio	Vicenza	9
Piraino	3462	Sant'Angelo di Brolo	Patti	Messina	22
Pirri	1823	Selargius	Cagliari	Cagliari	4
Pisa	51037	Pisa	Pisa	Pisa	"
Pisano	440	Lesa	Pallanza	Pinerolo	31

Digitized by Google

Comuni	Popolazione al 1° gennaio 1862	Pretura	Circondario	Provincia	Distanza in Chilom. dal Comune al Capoluogo di Circ.
Piscina	1019	Buriasco	Pinerolo	Torino	10
Pisciotta	3434	Pisciotta	Vallo della Lucania	Principato Citeriore	21
Piscopio	1124	Monteleone di Calabria	Monteleone di Calabria	Calabria Ulteriore II	4
Pisogne	3292	Breno	Breno	Brescia	26
Pissarello	273	Bereguardo	Pavia	Pavia	12
Pisticci	6494	Pisticci	Matera	Basilicata	37
Pistoia	12274	Pistoia	Pistoia	Firenze	»
Pistolesa	340	Mosso Santa Maria	Biella	Novara	16
Piteglio	2795	San Marcello Pistoiese	Pistoia	Firenze	25
Pitigliano	4104	Pitigliano	Grosseto	Grosseto	84
Piubega	1384	Asola	Castiglione delle Stiviere	Brescia	37
Piuro	1715	Chiavenna	Sondrio	Sondrio	68
Piverone	1530	Azeglio	Ivrea	Torino	10
Pizzale	986	Voghera	Voghera	Pavia	8
Pizzighettone	5189	Pizzighettone	Cremona	Cremona	20
Pizzocorno	604	Godiasco	Voghera	Pavia	23
Pizzo di Calabria	7208	Pizzo di Calabria	Monteleone di Calabria	Calabria Ulteriore II	12
Pizzoferrato	1584	Palena	Lanciano	Abruzzo Citeriore	41
Pizzolano	434	Casalpusterlengo	Lodi	Milano	28
Pizzoli	3436	Pizzoli	Aquila degli Abruzzi	Abruzzo Ulteriore II	12
Pizzone	1666	Castellone a Volturno	Isernia	Molise	22
Pizzoni	1569	Soriano	Monteleone di Calabria	Calabria Ulteriore II	23
Placanica	1295	Caulonia	Gerace	Calabria Ulteriore I	44
Platania	2492	Sambiase	Nicastro	Calabria Ulteriore II	23
Plati	2354	Ardore	Gerace	Calabria Ulteriore I	28
Platischis	2558	Tarcento	Tarcento	Udine	37
Plattici	1613	Cerchiara di Calabria	Castrovillari	Calabria Citeriore	14
Plesio	834	Menaggio	Como	Como	38
Ploaghe	3000	Ploaghe	Sassari	Sassari	24
Plodio	333	Millesimo	Savona	Genova	30
Pocapaglia	1901	Bra	Alba	Cuneo	16
Pocenia	1674	Latisana	Latisana	Udine	14
Podargoni	1044	Calanna	Reggio di Calabria	Calabria Ulteriore I	16
Podenzana	1456	Tresana	Massa e Carrara	Massa e Carrara	34
Podenzano	3161	Ponte dell'Olio	Piacenza	Piacenza	10
Poggi	459	Porto Maurizio	Porto Maurizio	Porto Maurizio	4
Poggiardo	2135	Poggiardo	Gallipoli	Terra d'Otranto	41
Poggibonsi	7149	Poggibonsi	Siena	Siena	26
Poggio Berni	1339	S. Arcangelo di Romagna	Rimini	Forlì	18
Poggio Bustone	1208	Rieti	Rieti	Umbria	17
Poggio Catino	834	Poggio Mirteto	Rieti	Umbria	26
Poggiodomo	741	Cascia	Spoleto	Umbria	39
Poggio Fidoni	1021	Rieti	Rieti	Umbria	9
Poggio Imperiale	1579	Apricena	San Severo	Capitanata	17
Poggio Marino	3624	Bosco Trecase	Castellamare di Stabia	Napoli	15
Poggio Mirteto	2247	Poggio Mirteto	Rieti	Umbria	28
Poggio Moiano	1405	Rocca Sinibalda	Rieti	Umbria	35
Poggio Nativo	1051	Fara in Sabina	Rieti	Umbria	29
Poggio Picenze	828	Barisciano	Aquila degli Abruzzi	Abruzzo Ulteriore II	17
Poggioreale	3293	Gibellina	Alcamo	Trapani	24
Poggio Renatico	4834	Poggio Renatico	Cento	Ferrara	23
Poggio Rusco	4035	Sermide	Sermide	Mantova	17
Poggio San Lorenzo	498	Rocca Sinibalda	Rieti	Umbria	20
Poggio San Marcello	1280	Monte Carotto	Ancona	Ancona	48
Pogliano	1463	Rhò	Gallarate	Milano	23
Pognana	485	Como	Como	Como	13
Pognano	555	Verdello Maggiore	Treviglio	Bergamo	10
Pogno	926	Gozzano	Novara	Novara	41
Poiana	2823	Lonigo	Lonigo	Vicenza	23
Poirino	6334	Poirino	Torino	Torino	24
Polaveno	920	Gardone	Brescia	Brescia	22
Polcenigo	4038	Sacile	Sacile	Udine	10
Polesella	3362	Polesella	Polesella	Rovigo	»
Polesine	3147	Zibello	Borgo San Donnino	Parma	23
Polia	2455	Filadelfia	Nicastro	Calabria Ulteriore II	32
Policastro, *V.* Petilia Policastro					
Polignano a Mare	6499	Monopoli	Bari delle Puglie	Terra di Bari	31
Polignano Piacentino	2184	Cortemaggiore	Fiorenzuola d'Arda	Piacenza	17
Polinago	3243	Lama di Mocogno	Pavullo nel Frignano	Modena	18
Polino	360	Terni	Terni	Umbria	20
Polistena	8414	Polistena	Palmi	Calabria Ulteriore I	29
Polizzi Generosa	5218	Polizzi Generosa	Cefalù	Palermo	36
Polla	5490	Polla	Sala Consilina	Principato Citeriore	22
Pollein	514	Quart	Aosta	Torino	12
Pollena Trocchia	2664	Sant'Anastasia	Napoli	Napoli	10

Digitized by Google

Comuni	Popolazione al 1° gennaio 1862	Pretura	Circondario	Provincia	Distanza in Chilom. dal Comune al Capoluogo di Circ.
Pollenza già Montemilone	5061	Treia	Macerata	Macerata	10
Pollica	2961	Pollica	Vallo della Lucania	Principato Citeriore	21
Pollina	1473	Castelbuono	Cefalù	Palermo	18
Pollone	1568	Graglia Biellese	Biella	Novara	8
Pollutri	3058	Casalbordino	Vasto	Abruzzo Citeriore	12
Polonghera	1532	Moretta	Saluzzo	Cuneo	22
Polpenazze	1138	Salò	Salò	Brescia	9
Polverara	1243	Piove	Piove	Padova	9
Polverigi	2044	Osimo	Ancona	Ancona	18
Pomarance	7774	Pomarance	Volterra	Pisa	23
Pomaretto	811	Perosa Argentina	Pinerolo	Torino	20
Pomarico	4834	Montescaglioso	Matera	Basilicata	28
Pomaro Monferrato	1189	Ticineto	Casale Monferrato	Alessandria	15
Pomaro Piacentino	1992	Agazzano	Piacenza	Piacenza	23
Pombia	1356	Borgoticino	Novara	Novara	31
Pomigliano d'Arco	8929	Pomigliano d'Arco	Casoria	Napoli	10
Pomigliano di Atella	2156	Fratta Maggiore	Casoria	Napoli	9
Pompeiana	875	Santo Stefano al Mare	San Remo	Porto Maurizio	15
Pompiano	875	Orzinuovi	Chiari	Brescia	16
Pomponesco	1761	Viadana	Casalmaggiore	Cremona	18
Pompu	191	Mogoro	Oristano	Cagliari	38
Poncarale	1265	Bagnolo Mella	Brescia	Brescia	10
Ponderano	1462	Biella	Biella	Novara	4
Ponna	420	Castiglione d'Intelvi	Como	Como	30
Ponsacco	3109	Pontedera	Pisa	Pisa	24
Ponso	1748	Este	Este	Padova	8
Pontagna	197	Edolo	Breno	Brescia	48
Pontassieve	9940	Pontassieve	Firenze	Firenze	17
Pont Boset	680	Donnaz	Aosta	Torino	52
Pont Canavese	4372	Pont Canavese	Ivrea	Torino	29
Pontebba	1996	Moggio Udinese	Moggio Udinese	Udine	25
Ponte Carate	290	Pavia	Pavia	Pavia	7
Pontecasale	1756	Conselve	Conselve	Padova	9
Pontechianale	1782	Sampeyre	Saluzzo	Cuneo	54
Pontecchio	1340	Polesella	Polesella	Rovigo	9
Pontecorvo	9314	Pontecorvo	Sora	Terra di Lavoro	39
Pontecurone	2785	Tortona	Tortona	Alessandria	10
Pontedassio	1218	Oneglia	Porto Maurizio	Porto Maurizio	11
Pontedecimo	4025	Pontedecimo	Genova	Genova	16
Ponte dell'Olio	3600	Ponte dell'Olio	Piacenza	Piacenza	22
Pontedera	9721	Pontedera	Pisa	Pisa	20
Ponte di Legno	1374	Edolo	Breno	Brescia	51
Ponte di Nozza	281	Clusone	Clusone	Bergamo	5
Ponte di Piave	3236	Oderzo	Oderzo	Treviso	8
Ponte in Valtellina	3022	Ponte in Valtellina	Sondrio	Sondrio	10
Ponte Lambro	878	Erba	Como	Como	15
Pontelandolfo	4284	Pontelandolfo	Cerreto Sannita	Benevento	20
Pontelatone	1236	Formicola	Caserta	Terra di Lavoro	19
Pontelongo	1895	Piove	Piove	Padova	6
Ponte nell'Alpi già Capo di Ponte	3365	Belluno	Belluno	Belluno	8
Pontenure	3071	Pontenure	Piacenza	Piacenza	9
Ponteranica	969	Bergamo	Bergamo	Bergamo	7
Ponte San Nicolò	1810	Padova	Padova	Padova	7
Ponte San Pietro	1407	Ponte San Pietro	Bergamo	Bergamo	9
Pontesesto	431	Locate Triulzi	Milano	Milano	10
Pontestura	2155	Pontestura	Casale Monferrato	Alessandria	13
Pontevico	6224	Verolanuova	Verolanuova	Brescia	8
Pontey	466	Châtillon	Aosta	Torino	28
Ponti	996	Bistagno	Acqui	Alessandria	15
Ponticelli	5764	Barra	Napoli	Napoli	6
Pontida	2269	Caprino	Bergamo	Bergamo	18
Pontinvrea	904	Dego	Savona	Genova	20
Pontirolo Nuovo	1535	Treviglio	Treviglio	Bergamo	7
Ponti sul Mincio	1362	Bardolino	Bardolino	Verona	20
Pontoglio	1679	Chiari	Chiari	Brescia	8
Pontremoli	11371	Pontremoli	Pontremoli	Massa e Carrara	"
Pont-Saint-Martin	887	Donnaz	Aosta	Torino	54
Ponza	3238	Ponza	Gaeta	Terra di Lavoro	69
Ponzano Fermo	1400	Monte Rubbiano	Fermo	Ascoli Piceno	10
Ponzano Monferrato	589	Moncalvo	Casale Monferrato	Alessandria	23
Ponzano Veneto	1860	Treviso	Treviso	Treviso	7
Ponzate	357	Como	Como	Como	8
Ponzone	3381	Ponzone	Acqui	Alessandria	12
Popoli	6082	Popoli	Solmona	Abruzzo Ulteriore II	15
Poppi	6067	Poppi	Arezzo	Arezzo	36

Digitized by Google

Comuni	Popolazione al 1° gennaio 1862	Pretura	Circondario	Provincia	Distanza in Chilom. dal Comune al Capoluogo di Circ.
Porano	939	Orvieto	Orvieto	Umbria	7
Porchiano del Monte	749	Amelia	Terni	Umbria	30
Porcia	3011	Pordenone	Pordenone	Udine	4
Porcili	1634	Pollica	Vallo della Lucania	Principato Citeriore	17
Pordenone	7093	Pordenone	Pordenone	Udine	»
Porlezza	1197	Porlezza	Como	Como	56
Pornassio	1199	Pieve di Teco	Porto Maurizio	Porto Maurizio	44
Porpetto	1489	Palma	Palma	Udine	10
Porretta	2999	Porretta	Vergato	Bologna	22
Porta al Borgo	16194	Pistoia	Pistoia	Firenze	10
Portalbera	1504	Stradella	Voghera	Pavia	30
Porta Carratica	6955	Pistoia	Pistoia	Firenze	6
Portacomaro	1852	Portacomaro	Asti	Alessandria	10
Porta Lucchese	5629	Pistoia	Pistoia	Firenze	4
Portaria	456	Terni	Terni	Umbria	18
Porta San Marco	8179	Pistoia	Pistoia	Firenze	6
Porte	896	Pinerolo	Pinerolo	Torino	5
Portese	611	Salò	Salò	Brescia	4
Portici	11288	Portici	Napoli	Napoli	8
Portico di Caserta	1498	Marcianise	Caserta	Terra di Lavoro	6
Portico di Romagna	2558	Rocca San Casciano	Rocca San Casciano	Firenze	7
Portigliola	1423	Gerace	Gerace	Calabria Ulteriore I	15
Portio già Magnone	420	Noli	Savona	Genova	20
Portobuffolè	779	Oderzo	Oderzo	Treviso	10
Portocannone	1821	Guglionesi	Larino	Molise	19
Porto Ceresio, *V.* Porto d'Arcisate					
Porto d'Adda	441	Gorgonzola	Milano	Milano	35
Porto d'Arcisate già Porto Ceresio	564	Arcisate	Varese	Como	13
Porto Empedocle già Molo	4946	Girgenti	Girgenti	Girgenti	9
Portoferraio	5537	Portoferraio	Isola dell'Elba	Livorno	»
Portofino	1157	Rapallo	Chiavari	Genova	20
Portogruaro	7969	Portogruaro	Portogruaro	Venezia	»
Porto Tolle già San Nicolò	4381	Ariano nel Polesine	Ariano nel Polesine	Rovigo	22
Portomaggiore	13791	Portomaggiore	Ferrara	Ferrara	23
Porto Mantovano	3279	Mantova	Mantova	Mantova	7
Porto Maurizio	6906	Porto Maurizio	Porto Maurizio	Porto Maurizio	»
Porto San Giorgio	3231	Fermo	Fermo	Ascoli Piceno	6
Portoscuso	551	Iglesias	Iglesias	Cagliari	23
Portotorres	2019	Portotorres	Sassari	Sassari	19
Porto Valtravaglia	622	Luvino	Varese	Como	39
Portovenere	3565	Spezia	Levante	Genova	11
Portula	1711	Mosso Santa Maria	Biella	Novara	21
Porzano	516	Leno	Verolanuova	Brescia	19
Posada e Salti	1594	Siniscola	Nuoro	Sassari	65
Poscante	1327	Zogno	Bergamo	Bergamo	29
Posina	3056	Schio	Schio	Vicenza	28
Positano	2565	Positano	Salerno	Principato Citeriore	39
Possagno	1496	Asolo	Asolo	Treviso	9
Posta	1957	Borbona	Cittaducale	Abruzzo Ulteriore II	29
Postalesio	649	Sondrio	Sondrio	Sondrio	10
Posticciuola	349	Rocca Sinibalda	Rieti	Umbria	26
Postiglione	3047	Postiglione	Campagna	Principato Citeriore	23
Postua	1156	Crevacuore	Biella	Novara	31
Potenza	15777	Potenza	Potenza	Basilicata	»
Potenza Picena già Montesanto	6466	Potenza Picena	Macerata	Macerata	19
Pove	1434	Bassano Vicentino	Bassano Vicentino	Vicenza	5
Povegliano Trevisano	1723	Treviso	Treviso	Treviso	14
Povegliano Veronese	1690	Villafranca di Verona	Villafranca di Verona	Verona	3
Poviglio	5367	Poviglio	Guastalla	Reggio nell'Emilia	17
Povoletto	2730	Cividale	Cividale	Udine	12
Pozzaglia	1295	Orvinio	Rieti	Umbria	36
Pozzallo	2774	Spaccaforno	Modica	Siracusa	19
Pozzilli	1982	Venafro	Isernia	Molise	19
Pozzo Alto	934	Pesaro	Pesaro	Pesaro e Urbino	13
Pozzo d'Adda	1163	Cassano d'Adda	Milano	Milano	29
Pozzol dei Groppo	475	Volpedo	Tortona	Alessandria	22
Pozzolengo	1957	Lonato	Brescia	Brescia	41
Pozzo Leone	1072	Marostica	Marostica	Vicenza	18
Pozzolo Formigaro	3643	Novi Ligure	Novi Ligure	Alessandria	6
Pozzomaggiore	2976	Pozzomaggiore	Alghero	Sassari	52
Pozzonovo	1974	Monselice	Monselice	Padova	7
Pozzuoli	14752	Pozzuoli	Pozzuoli	Napoli	»
Pozzuolo del Friuli	2999	Udine	Udine	Udine	11
Pozzuolo Martesana	1928	Cassano d'Adda	Milano	Milano	23
Pra	4825	Voltri	Genova	Genova	15

Digitized by Google

Comuni	Popolazione al 1° gennaio 1862	Pretura	Circondario	Provincia	Distanza in Chilom. dal Comune al Capoluogo di Circ.
Pradalunga	1329	Alzano Maggiore	Bergamo	Bergamo	13
Pradamano	1246	Udine	Udine	Udine	8
Pradleves	1045	Valgrana	Cuneo	Cuneo	26
Prado	261	Belgioioso	Pavia	Pavia	6
Praduro e Sasso	6834	Bologna	Bologna	Bologna	17
Pragelato	1937	Fenestrelle	Pinerolo	Torino	47
Praiano	1026	Positano	Salerno	Principato Citeriore	40
Pralboino	2659	Leno	Verolanuova	Brescia	17
Prali	876	Perrero	Pinerolo	Torino	39
Pralormo	1434	Poirino	Torino	Torino	33
Pralungo	1958	Biella	Biella	Novara	3
Pramaggiore	1677	Portogruaro	Portogruaro	Venezia	12
Pramollo	1408	San Secondo di Pinerolo	Pinerolo	Torino	12
Prandaglio	223	Salò	Salò	Brescia	6
Prarolo	1467	Stroppiana	Vercelli	Novara	5
Prarostino	1374	San Secondo di Pinerolo	Pinerolo	Torino	6
Prasco	607	Molare	Acqui	Alessandria	17
Prascorsano	976	Cuorgnè	Ivrea	Torino	28
Prata Camportaccio	1046	Chiavenna	Sondrio	Sondrio	60
Prata d'Ansidonia	1511	San Demetrio ne'Vestini	Aquila degli Abruzzi	Abruzzo Ulteriore II	22
Prata di Pordenone	1885	Pordenone	Pordenone	Udine	12
Prata di Principato Ultra	2470	Montefusco	Avellino	Principato Ulteriore	11
Prata Sannita	1663	Capriati a Voltorno	Piedimonte d'Alife	Terra di Lavoro	26
Pratiglione	1114	Cuorgnè	Ivrea	Torino	31
Prato, *V.* Belprato					
Prato Carnico	2039	Rigolato	Rigolato	Udine	15
Prato in Toscana	35634	Prato in Toscana	Firenze	Firenze	19
Pratola Peligna	5952	Pratola Peligna	Solmona	Abruzzo Ulteriore II	6
Pratola Serra	2265	Montemiletto	Avellino	Principato Ulteriore	11
Prato Muzio	502	Robecco d'Oglio	Cremona	Cremona	8
Prato Sesia	1412	Romagnano Sesia	Novara	Novara	31
Pratovecchio	4382	Poppi	Arezzo	Arezzo	8
Pravisdomini	1442	San Vito Udinese	San Vito Udinese	Udine	17
Pray	233	Mosso Santa Maria	Biella	Novara	25
Prazzo	285	Prazzo	Cuneo	Cuneo	46
Precacore	447	Bianco	Gerace	Calabria Ulteriore I	39
Precenico	1178	Latisana	Latisana	Udine	9
Preci	2555	Norcia	Spoleto	Umbria	70
Precotto	881	Milano	Milano	Milano	7
Predappio	2978	Civitella di Romagna	Forlì	Forlì	21
Predore	820	Sarnico	Bergamo	Bergamo	33
Predosa	1293	Sezzè	Alessandria	Alessandria	20
Preganziolo	2324	Treviso	Treviso	Treviso	7
Preglia	325	Domodossola	Ossola	Novara	4
Pregnana	1124	Rhò	Gallarate	Milano	29
Pregola	1889	Bobbio	Bobbio	Pavia	20
Prelà	976	Dolcedo	Porto Maurizio	Porto Maurizio	11
Premana	972	Introbbio	Lecco	Como	30
Premariacco	1216	Cividale	Cividale	Udine	5
Premeno	226	Intra	Pallanza	Novara	10
Premenugo	471	Melzo	Milano	Milano	19
Premezzo	237	Gallarate	Gallarate	Milano	4
Premia	1071	Crodo	Ossola	Novara	21
Premilcuore	2909	Rocca San Casciano	Rocca San Casciano	Firenze	21
Premolo	389	Clusone	Clusone	Bergamo	7
Premosello	1457	Ornavazzo	Pallanza	Novara	21
Preone	695	Ampezzo	Ampezzo	Udine	7
Prepotto	888	Cividale	Cividale	Udine	8
Preseglie	1255	Preseglie	Salò	Brescia	20
Presegno	252	Vestone	Salò	Brescia	36
Presenzano	1000	Venafro	Isernia	Molise	40
Presezzo	1031	Ponte San Pietro	Bergamo	Bergamo	10
Presicce	2786	Presicce	Gallipoli	Terra d'Otranto	33
Pré Saint-Didier	832	Morgex	Aosta	Torino	31
Pressana	2372	Cologna Veneta	Cologna Veneta	Verona	3
Prestine	517	Breno	Breno	Brescia	6
Pretoro	1920	Guardiagrele	Chieti	Abruzzo Citeriore	17
Preturo	1385	Sassa	Aquila degli Abruzzi	Abruzzo Ulteriore II	10
Prezza	1684	Pratola Peligna	Solmona	Abruzzo Ulteriore II	7
Priacco	258	Cuorgnè	Ivrea	Torino	24
Priero	1154	Priero	Mondovì	Cuneo	30
Prignano Cilento	1367	Torchiara	Vallo della Lucania	Principato Citeriore	26
Prignano sulla Secchia	3646	Montefiorino	Pavullo nel Frignano	Modena	18
Primaluna	383	Introbbio	Lecco	Como	21
Primeglio Schierano	467	Castelnuovo d'Asti	Asti	Alessandria	31

Digitized by Google

Comuni	Popolazione al 1° gennaio 1862	Pretura	Circondario	Provincia	Distanza in Chilom. dal Comune al Capoluogo di Circ.
Priocca	2106	Govone	Alba	Cuneo	15
Priola	1619	Garessio	Mondovì	Cuneo	43
Prizzi	11187	Prizzi	Corleone	Palermo	18
Procida (*Isola*)	13810	Procida	Pozzuoli	Napoli	15
Propata	598	Torriglia	Genova	Genova	32
Proserpio	559	Canzo	Lecco	Como	20
Prospiano	302	Busto Arsizio	Gallarate	Milano	13
Provaglio d'Iseo	1246	Iseo	Brescia	Brescia	19
Provaglio Sopra	357	Preseglie	Salò	Brescia	17
Provaglio Sotto	357	Preseglie	Salò	Brescia	22
Provezze	814	Iseo	Brescia	Brescia	19
Providenti	795	Casacalenda	Larino	Molise	15
Prun	2257	San Pietro Incariano	San Pietro Incariano	Verona	13
Prunetto	1101	Monesiglio	Mondovì	Cuneo	48
Puegnago	699	Salò	Salò	Brescia	6
Pugnolo	1878	Sospiro	Cremona	Cremona	16
Pula	1451	Pula	Cagliari	Cagliari	30
Pulsano	2275	S. Giorgio sotto Taranto	Taranto	Terra d'Otranto	23
Pumenengo	1410	Romano di Lombardia	Treviglio	Bergamo	27
Puos d'Alpago	1498	Belluno	Belluno	Belluno	19
Puria	222	Porlezza	Como	Como	53
Pusiano	652	Oggiono	Lecco	Como	13
Putifigari	490	Ittiri	Sassari	Sassari	30
Putignano	9307	Putignano	Bari delle Puglie	Terra di Bari	11

Q

Quadrelle	1036	Baiano	Avellino	Principato Ulteriore	19
Quadri	846	Villa Santa Maria	Lanciano	Abruzzo Citeriore	39
Quaglietta	1042	Calabritto	S. Angelo de'Lombardi	Principato Ulteriore	28
Quagliuzzo	451	Pavone Canavese	Ivrea	Torino	10
Qualiano	1213	Giugliano in Campania	Casoria	Napoli	15
Quaranti	366	Mombaruzzo	Acqui	Alessandria	11
Quaregna	324	Cossato	Biella	Novara	14
Quargnento	2940	Felizzano	Alessandria	Alessandria	11
Quarna Sopra	506	Omegna	Pallanza	Novara	21
Quarna Sotto	745	Omegna	Pallanza	Novara	22
Quarona	702	Varallo	Valsesia	Novara	8
Quart	2312	Quart	Aosta	Torino	6
Quarti	737	Pontestura	Casale Monferrato	Alessandria	11
Quartiano	831	Paullo	Lodi	Milano	9
Quarto al Mare	2647	Nervi	Genova	Genova	7
Quarto Astese	634	Portacomaro	Asti	Alessandria	6
Quarto Cagnino	460	Bollate	Milano	Milano	7
Quarto Sant'Elena	6252	Quarto Sant'Elena	Cagliari	Cagliari	8
Quartuccio	2017	Quarto Sant'Elena	Cagliari	Cagliari	8
Quassolo	504	Lessolo	Ivrea	Torino	9
Quattordio	1676	Felizzano	Alessandria	Alessandria	18
Quattro Castella	3216	S. Polo d'Enza in Caviano	Reggio nell'Emilia	Reggio nell'Emilia	17
Quattroville	2668	Mantova	Mantova	Mantova	4
Quero	1881	Feltre	Feltre	Belluno	14
Quigliano	3479	Savona	Savona	Genova	8
Quincinetto	1290	Lessolo	Ivrea	Torino	14
Quindici	2500	Lauro	Avellino	Principato Ulteriore	42
Quingentole	2285	Revere	Revere	Mantova	8
Quintano	296	Crema	Crema	Cremona	9
Quinto al Mare	1780	Nervi	Genova	Genova	9
Quinto di Treviso	2195	Treviso	Treviso	Treviso	7
Quinto di Valpantena	1599	Verona	Verona	Verona	9
Quinto Romano	705	Bollate	Milano	Milano	9
Quinto Sole	926	Locate Triulzi	Milano	Milano	8
Quinto Vercellese	529	Vercelli	Vercelli	Novara	8
Quinto Vicentino	1493	Vicenza	Vicenza	Vicenza	8
Quinzanello	762	Bagnolo Mella	Brescia	Brescia	19
Quinzano d'Oglio	4138	Verolanuova	Verolanuova	Brescia	7
Quinzano San Pietro	313	Somma Lombardo	Gallarate	Milano	9
Quinzano-Verona	1480	Verona	Verona	Verona	6
Quistello	9135	Revere	Revere	Mantova	17
Quittengo	874	Andorno Cacciorna	Biella	Novara	18

Digitized by Google

Comuni	Popolazione al 1° gennaio 1862	Pretura	Circondario	Provincia	Distanza in Chilom. dal Comune al Capoluogo di Circ.
R					
Racale	1907	Casarano	Gallipoli	Terra d'Otranto	16
Racalmuto	10623	Racalmuto	Girgenti	Girgenti	24
Racchiana	1637	Moggio Udinese	Moggio Udinese	Udine	14
Racconigi	10938	Racconigi	Saluzzo	Cuneo	24
Raccuia	2248	Raccuia	Patti	Messina	18
Radda	3028	Radda	Siena	Siena	32
Raddusa	1639	Rammacca	Caltagirone	Catania	35
Radicena	1167	Radicena	Palmi	Calabria Ulteriore I	18
Radicofani	2721	Radicofani	Montepulciano	Siena	42
Radicondoli	3852	Chiusdino	Siena	Siena	48
Raffa	303	Salò	Salò	Brescia	6
Raffadali	6012	Raffadali	Girgenti	Girgenti	12
Raggiolo	745	Poppi	Arezzo	Arezzo	8
Ragogna	2849	San Daniele del Friuli	San Daniele del Friuli	Udine	6
Ragusa	19436	Ragusa	Modica	Siracusa	15
Ragusa Inferiore	2532	Ragusa	Modica	Siracusa	15
Raiano	3176	Pratola Peligna	Solmona	Abruzzo Ulteriore II	11
Raiano, *V.* Ruviano					
Rammacca	2982	Rammacca	Caltagirone	Catania	29
Ramo di Palo	2342	Lendinara	Lendinara	Rovigo	3
Ramponio	410	Castiglione d'Intelvi	Como	Como	31
Rancio di Lecco	1242	Lecco	Lecco	Como	3
Rancio Valcuvia	696	Cuvio	Varese	Como	18
Ranco	447	Angera	Varese	Como	27
Randazzo	7136	Randazzo	Acireale	Catania	54
Ranica	906	Bergamo	Bergamo	Bergamo	6
Ranzanico	571	Lovere	Clusone	Bergamo	22
Ranzi Pietra	312	Pietra Ligure	Albenga	Genova	16
Ranzo Pieve	1284	Pieve di Teco	Porto Maurizio	Porto Maurizio	45
Rapagnano	1470	Fermo	Fermo	Ascoli Piceno	13
Rapallo	10422	Rapallo	Chiavari	Genova	12
Rapino	2405	Guardiagrele	Chieti	Abruzzo Citeriore	20
Rapolano	3996	Asciano	Siena	Siena	40
Rapolla	3524	Melfi	Melfi	Basilicata	6
Rapone	2046	Pescopagano	Melfi	Basilicata	39
Rassa	467	Scopa	Valsesia	Novara	23
Rasura	293	Morbegno	Sondrio	Sondrio	32
Ravanusa	7448	Ravanusa	Girgenti	Girgenti	55
Ravarino	3982	Nonantola	Modena	Modena	18
Ravascletto	1041	Rigolato	Rigolato	Udine	6
Ravellino già Tegnone	495	Brivio	Lecco	Como	13
Ravello	1560	Amalfi	Salerno	Principato Citeriore	23
Ravenna	57303	Ravenna	Ravenna	Ravenna	»
Raveo	636	Ampezzo	Ampezzo	Udine	12
Raviscanina	1126	Piedimonte d'Alife	Piedimonte d'Alife	Terra di Lavoro	11
Re	139	Santa Maria Maggiore	Ossola	Novara	24
Rea	801	Casatisma	Voghera	Pavia	22
Reana del Roiale	2742	Udine	Udine	Udine	12
Realmonte	2001	Siciliana	Girgenti	Girgenti	15
Reano	1004	Avigliana	Susa	Torino	37
Rebbio	859	Como	Como	Como	3
Rebeccu	132	Bonorva	Alghero	Sassari	76
Recale	1840	Marcianise	Caserta	Terra di Lavoro	4
Recanati	18853	Recanati	Macerata	Macerata	20
Recco	4564	Recco	Genova	Genova	20
Recetto	1471	Biandrate	Novara	Novara	16
Recoaro	5501	Valdagno	Valdagno	Vicenza	11
Redavalle	871	Santa Giulietta	Voghera	Pavia	17
Redona	1004	Bergamo	Bergamo	Bergamo	3
Redondesco	1838	Canneto sull'Oglio	Castiglione delle Stiviere	Brescia	27
Refrancore	1868	Felizzano	Alessandria	Alessandria	25
Refrontolo	2026	Conegliano	Conegliano	Treviso	16
Regalbuto	8995	Regalbuto	Nicosia	Catania	27
Reggello	10246	Figline Val d'Arno	Firenze	Firenze	10
Reggio di Calabria	32238	Reggio di Calabria	Reggio di Calabria	Calabria Ulteriore I	»
Reggiolo	5459	Reggiolo	Guastalla	Reggio nell'Emilia	13
Reggio nell'Emilia	30371	Reggio nell'Emilia	Reggio nell'Emilia	Reggio nell'Emilia	»

Digitized by Google

Comuni	Popolazione al 1° gennaio 1862	Pretura	Circondario	Provincia	Distanza in Chilom. del Comune al Capoluogo di Circ.
Regina Fittarezza	164	Codogno	Lodi	Milano	27
Reino	997	Colle Sannita	S. Bartolomeo in Galdo	Benevento	31
Reitano	1144	Mistretta	Mistretta	Messina	9
Remanzacco	2481	Cividale	Cividale	Udine	8
Remedello Sopra	1467	Montechiaro sul Chiese	Castiglione delle Stiviere	Brescia	18
Remedello Sotto	693	Montechiaro sul Chiese	Castiglione delle Stiviere	Brescia	20
Renate	1114	Carate Brianza	Monza	Milano	22
Rende	3713	Rende	Cosenza	Calabria Citeriore	11
Resana	2442	Castelfranco Veneto	Castelfranco Veneto	Treviso	5
Rescalda	473	Saronno	Gallarate	Milano	16
Rescaldina	1109	Saronno	Gallarate	Milano	16
Resia già San Giorgio di Resia	2981	Moggio Udinese	Moggio Udinese	Udine	13
Resina	12557	Portici	Napoli	Napoli	9
Resiuta	714	Moggio Udinese	Moggio Udinese	Udine	5
Resuttano	4069	S. Catterina Villarmosa	Caltanisetta	Caltanisetta	37
Retorbido	1186	Voghera	Voghera	Pavia	9
Revello	5211	Revello	Saluzzo	Cuneo	9
Revere	3436	Revere	Revere	Mantova	"
Revigliasco d'Asti	1192	Asti	Asti	Alessandria	7
Revigliasco Torinese	660	Moncalieri	Torino	Torino	14
Revine Lago	2009	Vittorio	Vittorio	Treviso	6
Revisondoli, *V.* Rivisondoli					
Rezzago	336	Canzo	Lecco	Como	28
Rezzato	2040	Rezzato	Brescia	Brescia	8
Rezzo	1132	Pieve di Teco	Porto Maurizio	Porto Maurizio	42
Rezzonico	465	Dongo	Como	Como	41
Rhêmes-Notre-Dame	241	Aosta	Aosta	Torino	29
Rhêmes-Saint-Georges	613	Aosta	Aosta	Torino	18
Rhò	4002	Rhò	Gallarate	Milano	26
Riaci	1422	Stilo	Gerace	Calabria Ulteriore I	61
Rialto	801	Finalborgo	Albenga	Genova	31
Riardo	1451	Pietramelara	Caserta	Terra di Lavoro	4
Ribera	6439	Ribera	Bivona	Girgenti	25
Ribordone	1073	Pont Canavese	Ivrea	Torino	41
Ricadi	2442	Tropea	Monteleone di Calabria	Calabria Ulteriore II	34
Ricaldone	1153	Acqui	Acqui	Alessandria	8
Riccia	7595	Riccia	Campobasso	Molise	19
Riccò del Golfo di Spezia	2384	Spezia	Levante	Genova	11
Riccngo	567	Crema	Crema	Cremona	6
Riciglano	2323	Buccino	Campagna	Principato Citeriore	37
Riclaretto	683	Perrero	Pinerolo	Torino	24
Riese	3336	Castelfranco Veneto	Castelfranco Veneto	Treviso	7
Riesi	9325	Riesi	Terranova di Sicilia	Caltanisetta	26
Rieti	14224	Rieti	Rieti	Umbria	"
Rifreddo	846	Revello	Saluzzo	Cuneo	13
Rignano Garganico	2052	San Marco in Lamis	San Severo	Capitanata	24
Rignano sull'Arno	4506	Pontassieve	Firenze	Firenze	26
Rigolato	1308	Rigolato	Rigolato	Udine	"
Rigosa	339	Zogno	Bergamo	Bergamo	30
Rima San Giuseppe	282	Scopa	Valsesia	Novara	24
Rimasco	414	Scopa	Valsesia	Novara	19
Rimella	1004	Varallo	Valsesia	Novara	20
Rimini	33272	Rimini	Rimini	Forlì	"
Rinco	317	Villadeati	Casale Monferrato	Alessandria	40
Riola	1122	Cabras	Oristano	Cagliari	13
Riolo	3270	Castel Bolognese	Faenza	Ravenna	61
Riolunato	1172	Pievepelago	Pavullo nel Frignano	Modena	34
Riomaggiore	3092	Spezia	Levante	Genova	7
Rio nell'Elba	4450	Portoferraio	Isola dell'Elba	Livorno	14
Rionero in Volture	12051	Rionero in Volture	Melfi	Basilicata	13
Rionero Sannitico	2179	Forlì del Sannio	Isernia	Molise	19
Rio Saliceto	2134	Novellara	Guastalla	Reggio nell'Emilia	28
Riozzo	641	Melegnano	Milano	Milano	18
Ripabottoni	4366	Casacalenda	Larino	Molise	19
Ripacandida	4846	Barile	Melfi	Basilicata	2
Ripalda	2042	Montefalcone nel Sannio	Larino	Molise	12
Ripalimosano	3919	Montagano	Campobasso	Molise	7
Ripalta Arpina	1007	Crema	Crema	Cremona	9
Ripalta Guerina	446	Crema	Crema	Cremona	7
Ripalta Nuova	879	Crema	Crema	Cremona	3
Ripalta Vecchia *soppresso*					
Riparbella	3972	Rosignano Marittimo	Pisa	Pisa	60
Ripa Teatina	2551	Francavilla al Mare	Chieti	Abruzzo Citeriore	7
Ripatransone	5763	Ripatransone	Fermo	Ascoli Piceno	35
Ripe	1945	Senigallia	Ancona	Ancona	41

Digitized by Google

Comuni	Popolazione al 1° gennaio 1862	Pretura	Circondario	Provincia	Distanza in Chilom. dal Comune al Capoluogo di Circ.
Ripe San Ginesio	1099	San Ginesio	Macerata	Macerata	21
Riposto	6531	Giarre	Acireale	Catania	16
Rittana	1128	Borgo San Dalmazzo	Cuneo	Cuneo	16
Riva di Chieri	2984	Riva di Chieri	Torino	Torino	19
Riva di Solto	461	Lovere	Clusone	Bergamo	21
Rivalba	963	Gassino Torinese	Torino	Torino	20
Riva Ligure	547	Santo Stefano al Mare	San Remo	Porto Maurizio	11
Rivalta Bormida	2142	Rivalta Bormida	Acqui	Alessandria	14
Rivalta di Torino	1853	Orbassano	Torino	Torino	12
Rivalta Trebbia	2509	Agazzano	Piacenza	Piacenza	20
Riva Monte	1852	Agordo	Agordo	Belluno	5
Rivanazzano	2330	Voghera	Voghera	Pavia	7
Rivara	1629	Rivara	Torino	Torino	34
Rivarolo Canavese	6104	Rivarolo Canavese	Torino	Torino	31
Rivarolo Fuori	3485	Bozzolo	Casalmaggiore	Cremona	9
Rivarolo Ligure	6973	Rivarolo Ligure	Genova	Genova	6
Rivarone	982	Bassignana	Alessandria	Alessandria	14
Rivarossa	945	Volpiano	Torino	Torino	23
Riva Valdobbia	737	Scopa	Valsesia	Novara	32
Rive	1057	Stroppiana	Vercelli	Novara	16
Rive d'Arcano	1637	San Daniele del Friuli	San Daniele del Friuli	Udine	6
Rivello	3812	Lagonegro	Lagonegro	Basilicata	9
Rivera	1438	Almese	Susa	Torino	35
Rivergaro	4002	Rivergaro	Piacenza	Piacenza	17
Rivignano	2417	Latisana	Latisana	Udine	14
Rivisondoli o Revisondoli	1422	Pescocostanzo	Solmona	Abruzzo Ulteriore II	30
Rivodutri	1210	Rieti	Rieti	Umbria	16
Rivoli	5617	Rivoli	Torino	Torino	12
Rivoli Veronese	950	Caprino Veronese	Caprino Veronese	Verona	7
Rivolta d'Adda	3578	Pandino	Crema	Cremona	21
Rivoltella	1735	Lonato	Brescia	Brescia	31
Rivolto già Passariano	3106	Codroipo	Codroipo	Udine	3
Rizziconi	1878	Polistena	Palmi	Calabria Ulteriore I	14
Roana	3644	Asiago	Asiago	Vicenza	8
Roaschia	1045	Roccavione	Cuneo	Cuneo	18
Roascio	408	Ceva	Mondovì	Cuneo	32
Roasenda	479	Arboro	Vercelli	Novara	29
Roasio	2300	Gattinara	Vercelli	Novara	41
Roatto	615	Montafia	Asti	Alessandria	20
Robassomero	493	Fiano	Torino	Torino	19
Robbiano	589	Carate Brianza	Monza	Milano	17
Robbiate	1301	Brivio	Lecco	Como	24
Robbio	3973	Robbio	Lomellina	Novara	16
Robecchetto	941	Cuggiono	Abbiategrasso	Milano	5
Robecco d'Oglio	2492	Robecco d'Oglio	Cremona	Cremona	15
Robecco Lodigiano	385	Casalpusterlengo	Lodi	Milano	20
Robecco Pavese	881	Casalisma	Voghera	Pavia	15
Robecco sul Naviglio	2453	Abbiategrasso	Abbiategrasso	Milano	23
Robella	1497	Cocconato	Asti	Alessandria	30
Robilante	2639	Roccavione	Cuneo	Cuneo	14
Roburent	1640	Pamparato	Mondovì	Cuneo	18
Rocca Antica	686	Poggio Mirteto	Rieti	Umbria	25
Roccabascerana	2205	Altavilla Irpina	Avellino	Principato Ulteriore	16
Rocca Bernarda	657	Santa Severina	Cotrone	Calabria Ulteriore II	34
Roccabianca	5234	Zibello	Borgo San Domino	Parma	24
Roccabruna	2997	Dronero	Cuneo	Cuneo	22
Roccacaramanico	453	Caramanico	Chieti	Abruzzo Citeriore	43
Roccacasale	1750	Popoli	Solmona	Abruzzo Ulteriore II	9
Rocca Cigliè	551	Morazzano	Mondovì	Cuneo	24
Rocca d'Agordo	2038	Agordo	Agordo	Belluno	31
Rocca d'Arazzo	2221	Rocca d'Arazzo	Asti	Alessandria	10
Rocca d'Arce	2874	Arce	Sora	Terra di Lavoro	22
Rocca d'Aspide	5309	Rocca d'Aspide	Campagna	Principato Citeriore	40
Rocca de'Baldi	2598	Morozzo	Mondovì	Cuneo	9
Rocca de'Giorgi	358	Montalto Pavese	Voghera	Pavia	32
Rocca d'Evandro	2796	Mignano	Caserta	Terra di Lavoro	73
Rocca di Cambio	647	San Demetrio ne'Vestini	Aquila degli Abruzzi	Abruzzo Ulteriore II	19
Rocca di Corio	2707	Corio	Torino	Torino	37
Rocca di Fluvione	946	Ascoli Piceno	Ascoli Piceno	Ascoli Piceno	12
Rocca di Mezzo	2932	San Demetrio ne'Vestini	Aquila degli Abruzzi	Abruzzo Ulteriore II	24
Rocca di Neto	974	Strongoli	Cotrone	Calabria Ulteriore II	19
Roccafiorita	411	Savoca	Castroreale	Messina	40
Roccaforte del Greco	997	Bova	Reggio di Calabria	Calabria Ulteriore I	39
Roccaforte Ligure	1181	Rocchetta Ligure	Novi Ligure	Alessandria	36
Roccaforte Mondovì	3242	Villanuova Mondovì	Mondovì	Cuneo	15

Digitized by Google

Comuni	Popolazione al 1° gennaio 1863	Pretura	Circondario	Provincia	Distanza in Chilom. dal Centro al Capoluogo di Circ.
Roccaforzata	953	S. Giorgio sotto Taranto	Taranto	Terra d'Otranto	16
Roccafranca	1340	Orzinuovi	Chiari	Brescia	10
Roccagloriosa	2164	Torre Orsaia	Vallo della Lucania	Principato Citeriore	36
Rocca Grimalda	2341	Carpeneto	Acqui	Alessandria	22
Roccaguglielma, *V.* Esperia					
Rocca Imperiale	1730	Oriolo	Castrovillari	Calabria Citeriore	46
Roccalbegna	3915	Pitigliano	Grosseto	Grosseto	61
Roccalumera	2230	Alì	Messina	Messina	27
Roccamandolfi	2503	Cantalupo nel Sannio	Isernia	Molise	23
Roccamena	1198	Corleone	Corleone	Palermo	15
Roccamonfina	4048	Roccamonfina	Gaeta	Terra di Lavoro	37
Roccamontepiano	2289	Manoppello	Chieti	Abruzzo Citeriore	13
Roccamorice	1689	S. Valentino in Abr. Cit.	Chieti	Abruzzo Citeriore	36
Roccanova	1389	Sant'Arcangelo	Lagonegro	Basilicata	59
Roccapalumba	1923	Alia	Termini Imerese	Palermo	28
Rocca Pia già Roccavalleoscura	931	Solmona	Solmona	Abruzzo Ulteriore II	19
Roccapiatta	289	San Secondo di Pinerolo	Pinerolo	Torino	12
Roccapiemonte	3643	Castel San Giorgio	Salerno	Principato Citeriore	30
Rocca Pietra	704	Varallo	Valsesia	Novara	3
Roccarainola	3410	Cicciano	Nola	Terra di Lavoro	6
Roccaraso	1784	Pescocostanzo	Solmona	Abruzzo Ulteriore II	33
Roccaromana	1743	Pietramelara	Caserta	Terra di Lavoro	42
Rocca San Casciano	3559	Rocca San Casciano	Rocca San Casciano	Firenze	»
Rocca San Felice	1627	S. Angelo de'Lombardi	S. Angelo de'Lombardi	Principato Ulteriore	9
Rocca San Giovanni	2102	San Vito Chietino	Lanciano	Abruzzo Citeriore	7
Rocca Santa Maria	4068	Valle Castellana	Teramo	Abruzzo Ulteriore I	19
Roccascalegna	1096	Casoli	Lanciano	Abruzzo Citeriore	24
Roccasecca	4759	Roccasecca	Sora	Terra di Lavoro	31
Roccasicura	1868	Forli del Sannio	Isernia	Molise	14
Rocca Sinibalda	1561	Rocca Sinibalda	Rieti	Umbria	21
Roccasparvera	1267	Borgo San Dalmazzo	Cuneo	Cuneo	13
Roccaspinalveti	2406	Castiglione Mare Marino	Vasto	Abruzzo Citeriore	38
Roccastrada	7647	Grosseto	Grosseto	Grosseto	33
Roccasusella	488	Godiasco	Voghera	Pavia	28
Rocca Valdina	2390	Rometta	Messina	Messina	34
Roccavalleoscura, *V.* Rocca Pia					
Roccaverano	2021	Roccaverano	Acqui	Alessandria	26
Roccavignale	1252	Millesimo	Savona	Genova	30
Roccavione	2482	Roccavione	Cuneo	Cuneo	11
Roccavivara	1552	Montefalcone nel Sannio	Larino	Molise	27
Roccella Jonica	5139	Caulonia	Gerace	Calabria Ulteriore I	26
Roccella Valdemone	1883	Francavilla di Sicilia	Castroreale	Messina	23
Rocchetta a Volturno	2232	Castellone a Volturno	Isernia	Molise	15
Rocchetta Belbo	320	Santo Stefano Belbo	Alba	Cuneo	22
Rocchetta Cairo	508	Cairo Montenotte	Savona	Genova	28
Rocchetta Cengio	343	Millesimo	Savona	Genova	32
Rocchetta di Vara	1396	Calice al Cornoviglio	Massa e Carrara	Massa e Carrara	52
Rocchetta e Croce	762	Pignataro Maggiore	Caserta	Terra di Lavoro	28
Rocchetta Ligure	1013	Rocchetta Ligure	Novi Ligure	Alessandria	30
Rocchetta Nervina	733	Dolceacqua	San Remo	Porto Maurizio	31
Rocchetta Palafea	710	Bistagno	Acqui	Alessandria	16
Rocchetta Sant'Antonio	3597	Lacedonia	S. Angelo de'Lombardi	Principato Ulteriore	53
Rocchetta Tanaro	3202	Rocca d'Arazzo	Asti	Alessandria	13
Rocchette	351	Poggio Mirteto	Rieti	Umbria	29
Rochemolles	475	Oulx	Susa	Torino	43
Rodano	800	Melzo	Milano	Milano	15
Rodda	4445	San Pietro degli Schiavi	San Pietro degli Schiavi	Udine	7
Roddi	1257	Alba	Alba	Cuneo	6
Roddino	637	Monforte d'Alba	Alba	Cuneo	18
Rodello	521	Diano d'Alba	Alba	Cuneo	12
Rodengo	1148	Ospitaletto	Brescia	Brescia	11
Rodero	587	Como	Como	Como	20
Rodi	4723	Rodi	San Severo	Capitanata	59
Rodigo	2778	Marcaria	Casalmaggiore	Cremona	34
Rodoretto	422	Perrero	Pinerolo	Torino	34
Rofrano	2644	Laurito	Vallo della Lucania	Calabria Citeriore	33
Rogeno	985	Erba	Como	Como	20
Rogiano Gravina	3263	San Marco Argentano	Cosenza	Principato Citeriore	50
Rogiano Valtravaglia	282	Luvino	Varese	Como	32
Roghudi	985	Bova	Reggio di Calabria	Calabria Ulteriore I	42
Rogliano	4046	Rogliano	Cosenza	Calabria Citeriore	22
Rognano	766	Bereguardo	Pavia	Pavia	13
Rogno	759	Lovere	Clusone	Bergamo	24
Rogolo	388	Morbegno	Sondrio	Sondrio	31
Roio del Sangro	995	Villa Santa Maria	Lanciano	Abruzzo Citeriore	41

Digitized by Google

Comuni	Popolazione al 1° gennaio 1862	Pretura	Circondario	Provincia	Distanza in Chilom. del Comune al Capoluogo di Circ.
Roio Piano	1008	Aquila degli Abruzzi	Aquila degli Abruzzi	Abruzzo Ulteriore II	5
Roisant	638	Gignod	Aosta	Torino	7
Roletto	867	Buriasco	Pinerolo	Torino	7
Rollières	331	Cesana Torinese	Susa	Torino	39
Rolo	2398	Reggiolo	Guastalla	Reggio nell'Emilia	20
Romagnano al Monte	753	Buccino	Campagna	Principato Citeriore	37
Romagnano Sesia	2516	Romagnano Sesia	Novara	Novara	30
Romagnese	1980	Bobbio	Bobbio	Pavia	17
Romana	702	Villanuova Monteleone	Alghero	Sassari	37
Romanengo	1664	Soncino	Crema	Cremona	8
Romano Brianza	766	Cantù	Como	Como	18
Romano Canavese	2419	Strambino	Ivrea	Torino	10
Romano di Ezzelino	2332	Bassano Vicentino	Bassano Vicentino	Vicenza	5
Romano di Lombardia	4440	Romano di Lombardia	Treviglio	Bergamo	16
Rombiolo	3012	Mileto	Monteleone di Calabria	Calabria Ulteriore II	19
Romentino	2123	Galliate	Novara	Novara	9
Rometta	3629	Rometta	Messina	Messina	31
Ronago	480	Como	Como	Como	17
Roncà	2995	San Bonifacio	San Bonifacio	Verona	12
Roncade	3736	Treviso	Treviso	Treviso	13
Roncadelle	1105	Brescia	Brescia	Brescia	6
Roncadello d'Adda (soppresso)					
Roncaro	629	Belgioioso	Pavia	Pavia	11
Roncello	773	Gorgonzola	Milano	Milano	30
Ronchetto	595	Corsico	Milano	Milano	6
Ronchis	1478	Latisana	Latisana	Udine	4
Ronco, *V.* Roncobello					
Ronco all'Adige	3717	Isola della Scala	Isola della Scala	Verona	26
Roncobello già Ronco	468	Piazza Brembana	Bergamo	Bergamo	48
Ronco Biellese	1375	Bioglio	Biella	Novara	6
Ronco Briantino	731	Vimercate	Monza	Milano	14
Ronco Canavese	1946	Pont Canavese	Ivrea	Torino	40
Roncoferraro	7115	Mantova	Mantova	Mantova	15
Roncofreddo	3974	Sogliano al Rubicone	Cesena	Forlì	15
Roncola	412	Almenno San Salvatore	Bergamo	Bergamo	18
Ronco Scrivia	2788	Ronco Scrivia	Genova	Genova	32
Rondanina	446	Ottone	Bobbio	Pavia	39
Rondissone	1930	Chivasso	Torino	Torino	31
Rongio	1180	Lecco	Lecco	Como	12
Rousecco	1312	Desana	Vercelli	Novara	16
Roppolo	958	Cavaglià	Biella	Novara	22
Rorà	749	Luserna	Pinerolo	Torino	22
Rosà	3965	Bassano Vicentino	Bassano Vicentino	Vicenza	6
Rosali	1499	Calanna	Reggio di Calabria	Calabria Ulteriore I	13
Rosarno	3456	Laureana di Borello	Palmi	Calabria Ulteriore I	22
Rosasco	2081	Candia Lomellina	Lomellina	Pavia	14
Rosate	2889	Binasco	Abbiategrasso	Milano	13
Rosciano	2804	Pianella	Penne	Abruzzo Ulteriore I	20
Rosciate	868	Bergamo	Bergamo	Bergamo	9
Roseigno	1188	Sant'Angelo Fasanella	Campagna	Principato Citeriore	30
Rose	2503	Rose	Cosenza	Calabria Citeriore	14
Rosello	1218	Villa Santa Maria	Lanciano	Abruzzo Citeriore	43
Roserio	177	Bollate	Milano	Milano	8
Roseto Capo Spulico	1282	Amendolara	Castrovillari	Calabria Citeriore	61
Roseto Valfortore	3764	Biccari	Foggia	Capitanata	44
Rosignano Marittimo	6451	Rosignano Marittimo	Pisa	Pisa	39
Rosignano Monferrato	2759	Rosignano Monferrato	Casale Monferrato	Alessandria	10
Rosingo	221	Gabiano	Casale Monferrato	Alessandria	3
Rosolina	2075	Adria	Adria	Rovigo	20
Rosolini	5851	Rosolini	Noto	Siracusa	16
Rosora	1922	Montecarotto	Ancona	Ancona	47
Rossa	538	Scopa	Valsesia	Novara	14
Rossana	2258	Costigliole Saluzzo	Saluzzo	Cuneo	15
Rossano	14257	Rossano	Rossano	Calabria Citeriore	-
Rossano Veneto	2674	Bassano Vicentino	Bassano Vicentino	Vicenza	8
Rossiglione	2608	Campofreddo	Genova	Genova	38
Rossino	491	Caprino	Bergamo	Bergamo	20
Rosso	2677	Torriglia	Genova	Genova	18
Rosta	742	Rivoli	Torino	Torino	17
Rota Dentro	989	Almenno San Salvatore	Bergamo	Bergamo	28
Rota Fuori	747	Almenno San Salvatore	Bergamo	Bergamo	25
Rota Greca	1700	Cerzeto	Cosenza	Calabria Citeriore	21
Rotella	898	Montalto delle Marche	Ascoli Piceno	Ascoli Piceno	43
Rotello	2496	S. Croce di Magliano	Larino	Molise	14
Rotonda	4145	Rotonda	Lagonegro	Basilicata	30

Digitized by Google

Comuni	Popolazione al 1° gennaio 1862	Pretura	Circondario	Provincia	Distanza in Chilom. dal Comune al Capoluogo di Circ.
Rotondella	3747	Rotondella	Lagonegro	Basilicata	85
Rotondi	1382	Cervinara	Avellino	Principato Ulteriore	36
Rottofredo o Rottofreno	3059	Castel San Giovanni	Piacenza	Piacenza	6
Rotzo	1941	Asiago	Asiago	Vicenza	13
Roure	2958	Fenestrelle	Pinerolo	Torino	27
Rovagnasco	695	Melzo	Milano	Milano	10
Rovagnate	832	Brivio	Lecco	Como	19
Rovate	288	Tradate	Varese	Como	14
Rovato	7089	Rovato	Chiari	Brescia	9
Rovegno	1881	Ottone	Bobbio	Pavia	36
Rovegro	493	Pallanza	Pallanza	Novara	9
Rovellasca	1880	Como	Como	Como	18
Rovello	1843	Appiano	Como	Como	20
Rovenna	815	Como	Como	Como	6
Roverbella con Pozzolo	4134	Mantova	Mantova	Mantova	15
Roverchiara	2852	Legnago	Legnago	Verona	12
Rovere di Velo	1923	Tregnago	Tregnago	Verona	27
Roveredo di Guà	1255	Cologna Veneta	Cologna Veneta	Verona	10
Roveredo in Piano	1320	Pordenone	Pordenone	Udine	7
Rovereto *(soppresso)*					
Roversano	1371	Cesena	Cesena	Forlì	6
Rovescala	2171	Soriasco	Voghera	Pavia	40
Rovetta	1018	Clusone	Clusone	Bergamo	3
Rovigo	9910	Rovigo	Rovigo	Rovigo	»
Rovito	1942	Celico	Cosenza	Calabria Citeriore	9
Rovolone	1800	Padova	Padova	Padova	21
Rozzano	835	Locate Triulzi	Milano	Milano	11
Rubano	1530	Padova	Padova	Padova	8
Rubbiano *(soppresso)*					
Rubbiera	3432	Rubbiera	Reggio nell'Emilia	Reggio nell'Emilia	13
Rubiana	3067	Almese	Susa	Torino	37
Rudiano	1598	Chiari	Chiari	Brescia	7
Rueglio	1816	Vistrorio	Ivrea	Torino	13
Ruffano	3339	Ruffano	Gallipoli	Terra d'Otranto	32
Ruffia	652	Villanuova Solaro	Saluzzo	Cuneo	13
Ruginello	686	Vimercate	Monza	Milano	12
Ruinas	888	Senis	Oristano	Cagliari	37
Ruino	1061	Zavatterello	Bobbio	Pavia	33
Rumianca	1038	Ornavasso	Pallanza	Novara	28
Runo	337	Maccagno Superiore	Varese	Como	40
Ruoti	3816	Avigliano	Potenza	Basilicata	19
Russi	7347	Russi	Ravenna	Ravenna	16
Rutigliano	6288	Rutigliano	Bari delle Puglie	Terra di Bari	19
Rutino	1302	Torchiara	Vallo della Lucania	Principato Citeriore	24
Ruviano già Raiano	1565	Caiazzo	Piedimonte d'Alife	Terra di Lavoro	14
Ruvo del Monte	2709	Pescopagano	Melfi	Basilicata	35
Ruvo di Puglia	12209	Ruvo di Puglia	Barletta	Terra di Bari	33

S

Sabbia	614	Varallo	Valsesia	Novara	5
Sabbio Bergamasco già Dalmine	411	Verdello Maggiore	Treviglio	Bergamo	16
Sabbio Chiese	1148	Preseglie	Salò	Brescia	17
Sabbioncello	1054	Brivio	Lecco	Como	20
Sabbioneta	6623	Sabbioneta	Casalmaggiore	Cremona	7
Sacco	1646	Laurino	Vallo della Lucania	Principato Citeriore	30
Saccolongo	1567	Padova	Padova	Padova	11
Sacconago	1894	Busto Arsizio	Gallarate	Milano	10
Sacile	4642	Sacile	Sacile	Udine	»
Sadali	703	Seui	Lanusei	Cagliari	56
Sagama	437	Tresnuraghes	Oristano	Cagliari	64
Sagliano di Crenna	290	Varzi	Bobbio	Pavia	33
Sagliano Micca	1931	Andorno Cacciorna	Biella	Novara	8
Saguedo *(soppresso)*					
Saiano	593	Ospitaletto	Brescia	Brescia	12
Saint-Cristophe	1219	Quart	Aosta	Torino	4
Saint-Denis	624	Châtillon	Aosta	Torino	30
Saint-Marcel	1332	Quart	Aosta	Torino	11
Saint-Nicolas	667	Morgex	Aosta	Torino	14

Digitized by Google

Comuni	Popolazione al 1° gennaio 1862	Pretura	Circondario	Provincia	Distanza in Chilom. dal Comune al Capoluogo di Circ.
Saint-Oyen	239	Gignod	Aosta	Torino	15
Saint-Pierre	1492	Aosta	Aosta	Torino	8
Saint-Rémy	844	Gignod	Aosta	Torino	19
Saint-Vincent	2150	Châtillon	Aosta	Torino	27
Sala al Barro	458	Oggiono	Lecco	Como	8
Sala Baganza	3309	Fornovo di Taro	Parma	Parma	14
Sala Biellese	1189	Mongrando	Biella	Novara	12
Sala Bolognese	3475	S. Giovanni in Persiceto	Bologna	Bologna	20
Salabue	393	Moncalvo	Casale Monferrato	Alessandria	21
Sala Comacina	552	Menaggio	Como	Como	24
Sala Consilina	7943	Sala Consilina	Sala Consilina	Principato Citeriore	»
Sala di Gioi, *V.* Gioi					
Sala Monferrato	1173	Ottiglio	Casale Monferrato	Alessandria	13
Salandra	2370	Ferrandina	Matera	Basilicata	44
Salaparuta	3545	Gibellina	Alcamo	Trapani	24
Salara	1879	Massa Superiore	Massa Superiore	Rovigo	14
Salasco	846	S. Germano Vercellese	Vercelli	Novara	18
Salassa	1454	Cuorgnè	Ivrea	Torino	20
Salbertrand	1953	Oulx	Susa	Torino	16
Salcito	2495	Trivento	Campobasso	Molise	30
Sale	5523	Sale	Tortona	Alessandria	12
Sale Canischio	114	Cuorgnè	Ivrea	Torino	26
Sale Castelnuovo	1738	Castellamonte	Ivrea	Torino	23
Salecchio	76	Orodo	Oscia	Novara	28
Sale delle Langhe	1479	Priero	Mondovì	Cuneo	55
Sale Marasino	1859	Iseo	Brescia	Brescia	32
Salemi	13020	Salemi	Mazzara del Vallo	Trapani	46
Salento già Sala di Gioi	1850	Gioi	Vallo della Lucania	Principato Citeriore	77
Salerano Canavese	497	Pavone Canavese	Ivrea	Torino	3
Salerano sul Lambro	1775	Lodi	Lodi	Milano	10
Salerno	20131	Salerno	Salerno	Principato Citeriore	»
Saletto	2102	Montagnana	Montagnana	Padova	6
Salgareda	2204	Oderzo	Oderzo	Treviso	11
Salice Calabro	782	Villa San Giovanni	Reggio di Calabria	Calabria Ulteriore I	10
Salice Salentino	2042	Salice Salentino	Brindisi	Terra d'Otranto	23
Salicetto	1051	Monesiglio	Mondovì	Cuneo	46
Salina (Isola)	»	Messina	Messina	Messina	92
Saline, *V.* S. Mauro di Saline					
Saline di Barletta	3950	Trinitapoli	Foggia	Capitanata	54
Salisano	625	Fara in Sabina	Rieti	Umbria	21
Salì Vercellese	695	Denara	Vercelli	Novara	6
Salizzole	2858	Isola della Scala	Isola della Scala	Verona	9
Salle	4729	Caramanico	Chieti	Abruzzo Citeriore	35
Salmour	847	Trinità	Mondovì	Cuneo	24
Salò	5440	Salò	Salò	Brescia	»
Salsomaggiore	5510	Borgo San Donnino	Borgo San Donnino	Parma	10
Saltara	1955	Pesaro	Pesaro	Pesaro e Urbino	28
Salto	1250	Cuorgnè	Ivrea	Torino	25
Saltrio	965	Arcisate	Varese	Como	15
Saludecio	3490	Saludecio	Rimini	Forlì	21
Saluggia	3662	Livorno Vercellese	Vercelli	Novara	38
Salussola	2956	Salussola	Biella	Novara	14
Saluzzo	16648	Saluzzo	Saluzzo	Cuneo	»
Salvaterra	705	Badia di Polesine	Badia di Polesine	Rovigo	2
Salve	3795	Presicce	Gallipoli	Terra d'Otranto	39
Salvia	2572	Viggiari di Potenza	Potenza	Basilicata	41
Salvirola Cremasca	845	Crema	Crema	Cremona	8
Salvitelle	1859	Cicciano	Sala Consilina	Principato Citeriore	29
Salza di Pinerolo	492	Perrero	Pinerolo	Torino	34
Salza Irpina	1389	Volturara Irpina	Avellino	Principato Ulteriore	11
Salzano	2756	Mirano	Mirano	Venezia	4
Samarate	2965	Gallarate	Gallarate	Milano	4
Samassi	2483	Serramanna	Cagliari	Cagliari	37
Samatzai	4290	Narcamipis	Cagliari	Cagliari	34
Sambatello	1078	Calanna	Reggio di Calabria	Calabria Ulteriore I	12
Sambiase	6197	Sambiase	Nicastro	Calabria Ulteriore II	4
Sambuca Pistoiese	4730	Pistoia	Pistoia	Firenze	34
Sambuca Zabut	8832	Sambuca Zabut	Sciacca	Girgenti	21
Sambuco	1927	Vinadio	Cuneo	Cuneo	47
Samburchetto	302	Omegna	Pallanza	Novara	28
Samolaco	1328	Chiavenna	Sondrio	Sondrio	58
Samone	793	Pavone Canavese	Ivrea	Torino	4
Sampeyre	3091	Sampeyre	Saluzzo	Cuneo	37
Sampierdarena	14988	Rivarolo Ligure	Genova	Genova	4
Samugheo	1846	Fordongianus	Oristano	Cagliari	39

Digitized by Google

Comuni	Popolazione al 1° gennaio 1862	Pretura	Circondario	Provincia	Distanza in Chilom. dal Comune al Capoluogo di Circ.
Sanarica	643	Maglie	Gallipoli	Terra d'Otranto	36
San Barbato	326	Chiusano di S. Domenico	Avellino	Principato Ulteriore	8
San Bartolomeo	2387	Brescia	Brescia	Brescia	2
San Bartolomeo del Cervo	990	Diano Marina	Porto Maurizio	Porto Maurizio	14
San Bartolomeo ed Arzeno	240	Borgomaro	Porto Maurizio	Porto Maurizio	25
San Bartolomeo in Galdo	7506	S. Bartolomeo in Galdo	S. Bartolomeo in Galdo	Benevento	»
San Bartolomeo Val Cavargna	829	Porlezza	Como	Como	48
San Bartolomeo Valmara	504	Cannobio	Pallanza	Novara	29
San Basile	4526	Castrovillari	Castrovillari	Calabria Citeriore	7
San Basilio	1191	Senorbi	Cagliari	Cagliari	50
San Bassano	2159	Soresina	Cremona	Cremona	26
San Bellino	1672	Lendinara	Lendinara	Rovigo	9
San Benedetto, *V.* Castel San Benedetto					
San Benedetto Belbo	445	Bossolasco	Alba	Cuneo	30
San Benedetto del Tronto	5617	S. Benedetto del Tronto	Ascoli Piceno	Ascoli Piceno	31
San Benedetto Po	8958	Gonzaga	Gonzaga	Mantova	15
San Benedetto Ullano	2366	Montalto Uffugo	Cosenza	Calabria Citeriore	26
San Benigno	3024	San Benigno	Torino	Torino	20
San Bernardino	1538	Crema	Crema	Cremona	2
San Biagio di Saracinisco	1116	Cervaro	Sora	Terra di Lavoro	67
San Biagio della Cima	899	Bordighera	San Remo	Porto Maurizio	18
San Biagio di Calalta	2383	Treviso	Treviso	Treviso	12
San Biagio Platani	2351	Cammarata	Bivona	Girgenti	16
San Biase	1152	Trivento	Campobasso	Molise	19
San Bonifacio	4671	San Bonifacio	San Bonifacio	Verona	»
San Buono	2879	San Buono	Vasto	Abruzzo Citeriore	26
San Calogero	2232	Mileto	Monteleone di Calabria	Calabria Ulteriore II	15
San Carlo di Ciriè	1285	Ciriè	Torino	Torino	22
San Carlo d'Ossola con Vanzone	733	Bannio	Ossola	Novara	25
San Casciano del Meschio, *V.* Cordignano					
San Casciano	11833	San Casciano	Firenze	Firenze	16
San Casciano de' Bagni	3218	Radicofani	Montepulciano	Siena	37
San Cataldo	12795	San Cataldo	Caltanisetta	Caltanisetta	9
San Cesario di Lecce	4121	San Cesario di Lecce	Lecce	Terra d'Otranto	5
San Cesario sul Panaro	2076	Modena	Modena	Modena	10
San Chirico Nuovo	2282	Tolve	Potenza	Basilicata	35
San Chirico Raparo	3060	San Chirico Raparo	Lagonegro	Basilicata	44
San Cipirello	2098	Piana dei Greci	Palermo	Palermo	28
San Cipriano d'Aversa	3502	Trentola	Caserta	Terra di Lavoro	25
San Cipriano Picentino	3827	S. Cipriano Picentino	Salerno	Principato Citeriore	17
San Cipriano Po	919	Broni	Voghera	Pavia	27
San Clemente	2608	Coriano	Rimini	Forlì	17
San Colombano al Lambro	6844	Borghetto Lodigiano	Lodi	Milano	14
San Colombano Belmonte	381	Cuorgnè	Ivrea	Torino	26
San Colombano Certenoli	4433	Chiavari	Chiavari	Genova	8
San Cono	1232	Mirabella Imbaccari	Caltagirone	Catania	11
San Cosmo	746	San Demetrio Corone	Rossano	Calabria Citeriore	22
San Cosmo e Damiano	2983	Traetto	Gaeta	Terra di Lavoro	22
San Costantino Albanese	1575	Noepoli	Lagonegro	Basilicata	61
San Costantino Calabro	1694	Mileto	Monteleone di Calabria	Calabria Ulteriore II	12
San Costanzo	3535	Mondolfo	Pesaro	Pesaro e Urbino	26
San Cristoforo	771	Castelletto d'Orba	Novi Ligure	Alessandria	15
San Damiano al Colle	1387	Montù Beccaria	Voghera	Pavia	37
San Damiano d'Asti	7739	San Damiano d'Asti	Asti	Alessandria	15
San Damiano Macra	2782	San Damiano Macra	Cuneo	Cuneo	28
San Daniele del Friuli	4649	San Daniele del Friuli	San Daniele del Friuli	Udine	»
San Daniele Ripa Po	1839	Sospiro	Cremona	Cremona	15
San Demetrio Corone	2904	San Demetrio Corone	Rossano	Calabria Citeriore	42
San Demetrio ne'Vestini	2625	San Demetrio ne'Vestini	Aquila degli Abruzzi	Abruzzo Ulteriore II	19
San Didero	475	Bussoleno	Susa	Torino	14
Sandigliano	1068	Candelo	Biella	Novara	10
San Donà	6070	San Donà	San Donà	Venezia	»
San Donaci	936	Salice Salentino	Brindisi	Terra d'Otranto	25
San Donato d'Enza	2946	San Donato d'Enza	Parma	Parma	2
San Donato di Lecce	2191	San Cesario di Lecce	Lecce	Terra d'Otranto	4
San Donato di Ninea	3761	San Sosti	Castrovillari	Calabria Citeriore	39
San Donato Milanese	503	Locate Triulzi	Milano	Milano	9
San Donato Val di Comino	4244	Alvito	Sora	Terra di Lavoro	21
Sandrigo	3499	Marostica	Marostica	Vicenza	11
San Fedele	713	Castiglione d'Intelvi	Como	Como	26
San Fele	9086	Bella	Melfi	Basilicata	37
San Felice a Cancello	8242	Arienzo	Caserta	Terra di Lavoro	15
San Felice di Scovolo	1030	Salò	Salò	Brescia	4
San Felice Slavo	2208	Montefalcone nel Sannio	Larino	Molise	21
San Felice sul Panaro	8466	San Felice sul Panaro	Mirandola	Modena	14

Digitized by Google

Comuni	Popolazione al 1° gennaio 1862	Pretura	Circondario	Provincia	Distanza in Chilom. dal Comune al Capoluogo di Circ.
San Ferdinando, *V.* Nizza Sicilia					
San Ferdinando di Puglia . . .	1931	Trinitapoli	Foggia	Capitanata	51
San Fili	4209	Rende	Cosenza	Calabria Citeriore	17
San Filippo	2867	Santa Lucia del Mela	Messina	Messina	39
San Fiorano	1644	Codogno	Lodi	Milano	26
San Fior	2201	Conegliano	Conegliano	Treviso	6
San Floro	1109	Borgia	Catanzaro	Calabria Ulteriore II	15
San Francesco al Campo già Vauda di San Maurizio	2123	Ciriè	Torino	Torino	21
San Francesco d'Albaro	3391	San Martino d'Albaro	Genova	Genova	4
San Fratello	7200	San Fratello	Mistretta	Messina	40
Sanfrè	1861	Sommariva del Bosco	Alba	Cuneo	24
Sanfront	4692	Sanfront	Saluzzo	Cuneo	16
San Fruttuoso	5439	San Martino d'Albaro	Genova	Genova	3
San Gallo	1079	Zogno	Bergamo	Bergamo	33
Sangano	578	Orbassano	Torino	Torino	20
San Gavino Monreale	2541	San Gavino Monreale	Cagliari	Cagliari	54
San Gemini	1917	Terni	Terni	Umbria	13
San Genesio	595	Pavia	Pavia	Pavia	6
San Gennaro	2899	Palma Campania	Nola	Terra di Lavoro	9
San Germano, *V.* Cassino					
San Germano Chisone	1053	San Secondo di Pinerolo	Pinerolo	Torino	7
San Germano dei Berici	1181	Barbarano	Barbarano	Vicenza	16
San Germano Vercellese	4012	San Germano Vercellese	Vercelli	Novara	14
San Gervasio Bresciano	1766	Verolanuova	Verolanuova	Brescia	6
San Gervasio d'Adda	717	Ponte San Pietro	Bergamo	Bergamo	19
San Giacomo, *V.* Monte S. Giacomo					
San Giacomo degli Schiavoni . .	831	Termoli	Larino	Molise	19
San Giacomo di Lusiana . . .	3809	Asiago	Asiago	Vicenza	15
San Giacomo Filippo	1616	Chiavenna	Sondrio	Sondrio	66
Sangiano	470	Gavirate	Varese	Como	23
San Gillio	715	Venaria Reale	Torino	Torino	18
San Gimignano	7425	Poggibonsi	Siena	Siena	36
San Ginesio	5879	San Ginesio	Macerata	Macerata	29
San Gineto	1415	Belvedere Marittimo	Paola	Calabria Citeriore	35
San Giorgio, *V.* Castel S. Giorgio					
San Giorgio a Cremano	3691	Barra	Napoli	Napoli	10
San Giorgio Albanese	1326	Corigliano Calabro	Rossano	Calabria Citeriore	24
San Giorgio a Liri	1268	Esperia	Gaeta	Terra di Lavoro	37
San Giorgio Canavese	3331	San Giorgio Canavese	Ivrea	Torino	20
San Giorgio della Rinchinvelda. .	2728	Spilimbergo	Spilimbergo	Udine	10
San Giorgio delle Pertiche . . .	2415	Camposampiero	Camposampiero	Padova	4
San Giorgio di Lago, già Lago (cop.					
San Giorgio di Lomellina . . .	2507	San Giorgio di Lomellina	Lomellina	Pavia	9
San Giorgio di Mantova	2946	Mantova	Mantova	Mantova	5
San Giorgio di Nogaro	3216	Palma	Palma	Udine	13
San Giorgio di Pesaro	1260	Mondavio	Pesaro	Pesaro e Urbino	34
San Giorgio di Piano	3790	San Giorgio di Piano	Bologna	Bologna	28
San Giorgio di Resia, *V.* Resia					
San Giorgio in Bosco	2326	Cittadella	Cittadella	Padova	7
San Giorgio la Molara	4682	San Giorgio la Molara	S. Bartolomeo in Galdo	Benevento	33
San Giorgio la Montagna . . .	1854	San Giorgio la Montagna	Benevento	Benevento	11
San Giorgio Lucano	1796	Noepoli	Lagonegro	Basilicata	72
San Giorgio Monferrato	1012	Rosignano Monferrato	Casale Monferrato	Alessandria	4
San Giorgio Morgeto	4810	Polistena	Palmi	Calabria Citeriore	33
San Giorgio Piacentino	3836	Pontenure	Piacenza	Piacenza	12
San Giorgio Scarampi	371	Roccaverano	Acqui	Alessandria	25
San Giorgio sotto Taranto . . .	2024	S. Giorgio sotto Taranto	Taranto	Terra d'Otranto	13
San Giorgio su Legnano	1825	Sazzono	Gallarate	Milano	15
San Giorio	1970	Bussoleno	Susa	Torino	10
San Giovanni alla Castagna . . .	1440	Lecco	Lecco	Como	2
San Giovanni a Piro	3178	Camerota	Vallo della Lucania	Principato Citeriore	43
San Giovanni a Teduccio . . .	9853	Barra	Napoli	Napoli	4
San Giovanni Battista	1404	Sestri Ponente	Genova	Genova	8
San Giovanni Bianco	1402	Zogno	Bergamo	Bergamo	30
San Giovanni d'Asso	1845	Asciano	Siena	Siena	47
San Giovanni di Cammarata . .	3205	Cammarata	Bivona	Girgenti	21
San Giovanni di Gulermo . . .	971	Maschalucia	Catania	Catania	6
San Giovanni di Gerace	1651	Gretteria	Gerace	Calabria Ulteriore I	26
San Giovanni di Manzano . . .	2227	Cividale	Cividale	Udine	16
San Giovanni Ilarione	3316	Arzignano	Arzignano	Vicenza	10
San Giovanni Incarico	2907	Pico	Gaeta	Terra di Lavoro	49
San Giovanni in Croce	2025	Piadena	Casalmaggiore	Cremona	12
San Giovanni in Fiore	9239	San Giovanni in Fiore	Cosenza	Calabria Citeriore	60
San Giovanni in Galdo	1696	San Giovanni in Galdo	Campobasso	Molise	8

Digitized by Google

Comuni	Popolazione al 1° gennaio 1862	Pretura	Circondario	Provincia	Distanza in Chilom. dal Comune al Capoluogo di Circ.
San Giovanni in Marignano	4795	Saludecio	Rimini	Forlì	22
San Giovanni in Persiceto	14161	S. Giovanni in Persiceto	Bologna	Bologna	22
San Giovanni la Punta	1640	Mascalucia	Catania	Catania	7
San Giovanni Lipioni	848	Celenza sul Trigno	Vasto	Abruzzo Citeriore	45
San Giovanni Lupatoto	3281	Verona	Verona	Verona	9
San Giovanni Pellice	1801	Luserna	Pinerolo	Torino	12
San Giovanni Rietino	425	Rieti	Rieti	Umbria	7
San Giovanni Rotondo	6865	San Giovanni Rotondo	San Severo	Capitanata	33
San Giovanni Val d'Arno	4220	S. Giovanni Val d'Arno	Arezzo	Arezzo	35
San Giuliano Milanese	398	Melegnano	Milano	Milano	11
S. Giuliano del Sannio già di Sepino	2477	Sepino	Campobasso	Molise	18
San Giuliano di Puglia	1597	Bonefro	Larino	Molise	19
San Giuliano di Sepino, *V.* San Giuliano del Sannio					
San Giuseppe, *V.* Villa S. Giuseppe					
San Giuseppe di Casto	507	Andorno Caccierna	Biella	Novara	8
San Giuseppe Jato	4344	Piana dei Greci	Palermo	Palermo	28
San Giustino	4589	Città di Castello	Perugia	Umbria	67
San Giusto, *V.* Monte San Giusto					
San Giusto Canavese	2426	San Giorgio Canavese	Ivrea	Torino	22
San Godeno	3125	Pontassieve	Firenze	Firenze	45
San Gregorio	1476	Piedimonte d'Alife	Piedimonte d'Alife	Terra di Lavoro	3
San Gregorio di Catania	1621	Mascalucia	Catania	Catania	10
San Gregorio d'Ippona	1929	Monteleone di Calabria	Monteleone di Calabria	Calabria Ulteriore II	6
San Gregorio Magno	4996	Buccino	Campagna	Principato Citeriore	31
San Gregorio nelle Alpi	1560	Feltre	Feltre	Belluno	18
Sanguinetto	2381	Sanguinetto	Sanguinetto	Verona	7
San Lazzaro Alberoni	2646	Pontenure	Piacenza	Piacenza	3
San Lazzaro di Savena	4793	Bologna	Bologna	Bologna	6
San Lazzaro Reale	313	Borgomaro	Porto Maurizio	Porto Maurizio	17
San Leo	3289	San Leo	Urbino	Pesaro e Urbino	49
San Leonardo	2057	S. Pietro degli Schiavi	S. Pietro degli Schiavi	Udine	5
San Leucio	2516	Benevento	Benevento	Benevento	7
San Leucio, *V.* Carinaro					
San Lorenzello	1867	Cerreto Sannita	Cerreto Sannita	Benevento	6
San Lorenzo	3751	Melito di Porto Salvo	Reggio di Calabria	Calabria Ulteriore I	26
San Lorenzo al Mare	197	Santo Stefano al Mare	San Remo	Porto Maurizio	18
San Lorenzo Bellizzi	2104	Cerchiara di Calabria	Castrovillari	Calabria Citeriore	20
San Lorenzo del Vallo	1280	Spezzano Albanese	Castrovillari	Calabria Citeriore	25
San Lorenzo in Campo	1607	Pergola	Pesaro	Pesaro e Urbino	52
San Lorenzo Maggiore	1839	Guardia San Framonti	Cerreto Sannita	Benevento	10
San Lorenzo Mondinari *(soppresso)*					
San Luca	1520	Bianco	Gerace	Calabria Ulteriore I	35
San Lucido	3048	Paola	Paola	Calabria Citeriore	7
San Lupo	1716	Pontelandolfo	Cerreto Sannita	Benevento	15
Sanluri	4004	Sanluri	Cagliari	Cagliari	44
San Mango d'Aquino	2236	Nocera Tirinese	Nicastro	Calabria Ulteriore II	26
San Mango Piemonte	798	S. Cipriano Picentino	Salerno	Principato Citeriore	13
San Mango sul Calore	1752	Paternopoli	S. Angelo de'Lombardi	Principato Ulteriore	39
San Marcellino	4066	Trentola	Caserta	Terra di Lavoro	22
San Marcello	1874	Iesi	Ancona	Ancona	36
San Marcello Pistoiese	4135	S. Marcello Pistoiese	Pistoia	Firenze	28
San Marco Argentano	5416	S Marco Argentano	Cosenza	Calabria Citeriore	51
San Marco d'Alunzio già di Alfonzio	1879	S. Agata di Militello	Patti	Messina	48
San Marco dei Cavoti	4594	S. Giorgio la Molara	S. Bartolomeo in Galdo	Benevento	19
S. Marco di Alfonzio, *V.* S. Marco d'Alunzio					
San Marco Evangelista già Masseria	1378	Marcianise	Caserta	Terra di Lavoro	5
San Marco in Lamis	15330	San Marco in Lamis	San Severo	Capitanata	22
San Marco la Catola	4235	Celenza Val Fortore	San Severo	Capitanata	46
San Martino al Tagliamento	4182	San Vito Udinese	San Vito Udinese	Udine	14
San Martino al Tanaro	955	San Damiano d'Asti	Asti	Alessandria	16
San Martino Ave Grazia Piena	1668	S. Giorgio la Montagna	Benevento	Benevento	8
San Martino Buonalbergo	1284	Verona	Verona	Verona	8
San Martino Canavese	2425	Agliè	Ivrea	Torino	14
San Martino d'Agri	1662	San Chirico Raparo	Lagonegro	Basilicata	46
San Martino d'Albaro	3544	San Martino d'Albaro	Genova	Genova	5
San Martino del Lago	640	Casalmaggiore	Casalmaggiore	Cremona	16
San Martino dell'Argine	2878	Bozzolo	Casalmaggiore	Cremona	19
San Martino di Finita	2145	Cerzeto	Cosenza	Calabria Citeriore	37
San Martino di Lupari	4649	Cittadella	Cittadella	Padova	5
San Martino di Perrero	194	Perrero	Pinerolo	Torino	25
San Martino di Venezze	3179	Rovigo	Rovigo	Rovigo	13
San Martino in Beliseto	943	Robecco d'Oglio	Cremona	Cremona	10
San Martino in Pensilis	3966	Larino	Larino	Molise	13
San Martino in Rio	3169	Correggio	Reggio nell'Emilia	Reggio nell'Emilia	14

Digitized by Google

Comuni	Popolazione al 1° gennaio 1862	Pretura	Circondario	Provincia	Distanza in Chilom. dal Comune al Capoluogo di Circ.
San Martino in Strada	1848	Borghetto Lodigiano	Lodi	Milano	5
San Martino Siccomario	1422	Cava Manara	Pavia	Pavia	3
San Martino sulla Maruccina	1369	Guardiagrele	Chieti	Abruzzo Citeriore	26
San Martino Valle Caudina	4164	Cervinara	Avellino	Principato Ulteriore	30
San Marzano di San Giuseppe	1738	Sava	Taranto	Terra d'Otranto	25
San Marzano Oliveto	1339	Canelli	Asti	Alessandria	25
San Marzano sul Sarno	2897	Sarno	Salerno	Principato Citeriore	19
San Marzanotto	1042	Rocca d'Arazzo	Asti	Alessandria	5
San Massimo	1327	Boiano	Isernia	Molise	28
San Massimo all'Adige	2385	Verona	Verona	Verona	4
San Maurizio, *V.* Ghiffa					
San Maurizio Canavese	3425	Ciriè	Torino	Torino	18
San Maurizio d'Opaglio	721	Orta Novarese	Novara	Novara	44
San Mauro Castelverde	4653	San Mauro Castelverde	Cefalù	Palermo	31
San Mauro Cilento	1241	Pollica	Vallo della Lucania	Principato Citeriore	23
San Mauro di Romagna	2159	Savignano di Romagna	Cesena	Forlì	16
San Mauro di Saline già Saline	886	Tregnago	Tregnago	Verona	12
San Mauro Forte	2968	San Mauro Forte	Matera	Basilicata	32
San Mauro la Bruca	984	Pisciotta	Vallo della Lucania	Principato Citeriore	19
San Mauro Marchesato	1035	Santa Severina	Cotrone	Calabria Ulteriore II	23
San Mauro Torinese	1997	Gassino Torinese	Torino	Torino	7
San Michele Cremasco	861	Crema	Crema	Cremona	2
San Michele d'Asti	487	Villanuova d'Asti	Asti	Alessandria	22
San Michele del Quarto	1365	San Donà	San Donà	Venezia	26
San Michele delle Badesse	994	Camposampiero	Camposampiero	Padova	5
San Michele di Bari	3806	Turi	Bari delle Puglie	Terra di Bari	28
San Michele di Ganzaria	3138	Mirabella Imbaccari	Caltagirone	Catania	11
San Michele di Portogruaro	4266	Portogruaro	Portogruaro	Venezia	17
San Michele di Serino	1375	Serino	Avellino	Principato Ulteriore	9
San Michele di Valle, *V.* La Valle					
San Michele Extra	3394	Verona	Verona	Verona	4
San Michele Mondovì	1892	Vicoforte	Mondovì	Cuneo	12
San Michele Prazzo	919	Prazzo	Cuneo	Cuneo	49
San Miniato	15063	San Miniato	San Miniato	Firenze	»
San Nazario	2529	Bassano Vicentino	Bassano Vicentino	Vicenza	11
Sannazzaro de'Burgondi	4301	Sannazzaro de'Burgondi	Pavia	Pavia	23
San Nazzaro e Calvi	1995	S. Giorgio la Montagna	Benevento	Benevento	13
San Nazzaro Mella	4206	Brescia	Brescia	Brescia	1
Sannazzaro presso Sesia	1183	Borgo Vercelli	Novara	Novara	17
San Nazzaro Valle Cavargna	561	Porlezza	Como	Como	50
San Nicandro di Bari	4691	Canneto di Bari	Bari delle Puglie	Terra di Bari	16
San Nicandro Garganico	7893	S. Nicandro Garganico	San Severo	Capitanata	22
San Nicola Baronia	944	Castel Baronia	Ariano	Principato Ulteriore	18
San Nicola dell'Alto	2283	Strongoli	Cotrone	Calabria Ulteriore II	45
San Nicola di Crissa	2132	Monterosso Calabro	Monteleone di Calabria	Calabria Ulteriore II	23
San Nicola la Strada	3674	Marcianise	Caserta	Terra di Lavoro	2
San Nicola Manfredi	1794	S. Giorgio la Montagna	Benevento	Benevento	7
San Nicolò d'Arcidano già Arcidano	1132	Terralba	Oristano	Cagliari	27
San Nicolò di Comelico	660	Auronzo	Auronzo	Belluno	18
San Nicolò di Rovigo, *V.* Porto Tolle					
San Nicolò Gerrei già Pauli Gerrei	992	S. Nicolò Gerrei	Cagliari	Cagliari	48
San Novo	300	Binasco	Abbiategrasso	Milano	16
San Pancrazio al Colle	215	Somma Lombardo	Gallarate	Milano	15
San Pancrazio Parmense	4195	S. Pancrazio Parmense	Parma	Parma	5
San Pancrazio Salentino	1327	Salice Salentino	Brindisi	Terra d'Otranto	34
San Pantaleo	1712	San Pantaleo	Cagliari	Cagliari	21
San Paolo Albanese già Casalnuovo	1422	Noepoli	Lagonegro	Basilicata	69
San Paolo Belsito	2292	Saviano	Nola	Terra di Lavoro	2
San Paolo Cervo	708	Andorno Cacciorna	Biella	Novara	14
San Paolo della Valle	1002	Villanuova d'Asti	Asti	Alessandria	20
San Paolo di Civitate	2753	Torremaggiore	San Severo	Capitanata	11
San Paolo di Iesi	988	Iesi	Ancona	Ancona	43
San Pedrino	111	Gorgonzola	Milano	Milano	16
San Pellegrino	720	Zogno	Bergamo	Bergamo	24
San Perone	438	Bereguardo	Pavia	Pavia	8
San Pier Fedele già San Pietro	563	Laureana di Borello	Palmi	Calabria Ulteriore I	40
San Piero a Sieve	2876	Scarperia	Firenze	Firenze	25
San Piero Monforte	4270	Milazzo	Messina	Messina	37
San Pier Vernotico	2413	Campi Salentino	Lecce	Terra d'Otranto	12
San Pietrinfine	1264	Mignano	Caserta	Terra di Lavoro	60
San Pietro, *V.* San Pier Fedele					
San Pietro al Fanagro	2634	Polla	Sala Consilina	Principato Citeriore	22
San Pietro a Maida	2973	Maida	Nicastro	Calabria Ulteriore II	23
San Pietro a Patierno	2171	Casoria	Casoria	Napoli	3
San Pietro Apostolo già a Tiriolo	3866	Gimigliano	Nicastro	Calabria Ulteriore II	23
S. Pietro a Tiriolo, *V.* S. Pietro Apostolo					

Digitized by Google

Comuni	Popolazione al 1° gennaio 1862	Pretura	Circondario	Provincia	Distanza in Chilom. del Comune al Capoluogo di Circ.
San Pietro Avellana	1939	Capracotta	Iscrnia	Molise	31
San Pietro Bestazzo	162	Abbiategrasso	Abbiategrasso	Milano	19
San Pietro Cadore	1632	Auronzo	Auronzo	Belluno	19
San Pietro Clarenza	947	Mascalucia	Catania	Catania	12
San Pietro Cusico	436	Binasco	Abbiategrasso	Milano	10
San Pietro d'Orzio	502	Zogno	Bergamo	Bergamo	33
San Pietro degli Schiavi	2689	S. Pietro degli Schiavi	S. Pietro degli Schiavi	Udine	»
San Pietro di Barbozza	2760	Valdobbiadene	Valdobbiadene	Treviso	2
San Pietro di Feletto	1951	Conegliano	Conegliano	Treviso	11
San Pietro di Morubio	1994	Sanguinetto	Sanguinetto	Verona	15
San Pietro Engù	1713	Cittadella	Cittadella	Padova	11
San Pietro in Amantea	979	Amantea Calabro	Paola	Calabria Citeriore	31
San Pietro Incariano	2127	San Pietro Incariano	San Pietro Incariano	Verona	»
San Pietro in Casale	7194	San Giorgio di Piano	Bologna	Bologna	24
San Pietro in Curolis, *V.* Esperia					
San Pietro Indelicato	116	Montefusco	Avellino	Principato Ulteriore	21
San Pietro in Guarano	2671	Rose	Cosenza	Calabria Citeriore	11
San Pietro in Lama	1634	Monteroni di Lecce	Lecce	Terra d'Otranto	3
San Pietro Monterosso	1287	Valgrana	Cuneo	Cuneo	23
San Pietro Mosezzo	1277	Novara	Novara	Novara	6
San Pietro Mussolino	719	Arzignano	Arzignano	Vicenza	12
San Pietro Pula	396	Pula	Cagliari	Cagliari	27
San Pietro sopra Patti	3496	Raccuia	Patti	Messina	13
San Pietro Val Lemina	1384	Pinerolo	Pinerolo	Torino	4
San Pietro Viminario	1539	Monselice	Monselice	Padova	6
San Pio delle Camere	1340	Barisciano	Aquila degli Abruzzi	Abruzzo Ulteriore II	27
San Polo d'Enza in Caviano	2282	S. Polo d'Enza in Caviano	Reggio nell'Emilia	Reggio nell'Emilia	21
San Polo di Piave	2370	Oderzo	Oderzo	Treviso	9
San Polo Matese	1042	Boiano	Isernia	Molise	34
San Ponso Canavese	428	Cuorgnè	Ivrea	Torino	29
San Ponzo Semola	319	Godiasco	Voghera	Pavia	20
San Possidonio	2773	Concordia	Mirandola	Modena	4
San Potito Sannitico	1730	Piedimonte d'Alife	Piedimonte d'Alife	Terra di Lavoro	3
San Potito Ultra	1012	Chiusano di S. Domenico	Avellino	Principato Ulteriore	8
San Prisco	3700	S. Maria Capua Vetere	Caserta	Terra di Lavoro	6
San Procopio	990	Sinopoli	Palmi	Calabria Ulteriore I	17
San Prospero	3056	Mirandola	Mirandola	Modena	12
San Quirico d'Orcia	1952	Pienza	Montepulciano	Siena	23
San Quirico in Val Polcevera	2475	Pontedecimo	Genova	Genova	12
San Quirino	2443	Aviano	Aviano	Udine	9
San Raffaele e Cimena	1498	Gassino Torinese	Torino	Torino	18
San Remo	10012	San Remo	San Remo	Porto Maurizio	»
San Roberto	1790	Villa San Giovanni	Reggio di Calabria	Calabria Ulteriore I	20
San Rocco al Porto	2719	Codogno	Lodi	Milano	28
San Romano	1636	Camporgiano	Castelnuovo di Garfagnana	Massa e Carrara	12
San Ruffino di Levi	1717	Chiavari	Chiavari	Genova	5
San Rufo	2974	Polla	Sala Consilina	Principato Citeriore	24
San Salvadore *(soppresso)*					
San Salvatore di Fitalia	1915	Naso	Patti	Messina	39
San Salvatore Monferrato	6573	S. Salvatore Monferrato	Alessandria	Alessandria	12
San Salvatore Telesino	2646	Guardia San Framonti	Cerreto Sannita	Benevento	7
San Salvo	1960	Vasto	Vasto	Abruzzo Citeriore	8
San Sebastiano al Vesuvio	1914	Sant'Anastasia	Napoli	Napoli	11
San Sebastiano Curone	876	San Sebastiano Curone	Tortona	Alessandria	25
San Sebastiano da Po	2309	Casalborgone	Torino	Torino	25
San Secondo di Pinerolo	1845	San Secondo di Pinerolo	Pinerolo	Torino	4
San Secondo Parmense	5067	San Secondo Parmense	Borgo San Donnino	Parma	19
San Sepolcro	7813	San Sepolcro	Arezzo	Arezzo	36
San Severino, *V.* Mercato S. Severino					
San Severino Lucano	3497	Chiaromonte	Lagonegro	Basilicata	52
San Severino Marche	13898	San Severino Marche	Macerata	Macerata	27
San Severo	17595	San Severo	San Severo	Capitanata	»
San Silvestro	1537	Francavilla al Mare	Chieti	Abruzzo Citeriore	13
San Siro	950	Dongo	Como	Como	42
San Sossio	1901	Castel Baronia	Ariano	Principato Ulteriore	19
San Sostene	2059	Davoli	Catanzaro	Calabria Ulteriore II	45
San Sosti	2654	San Sosti	Castrovillari	Calabria Citeriore	44
San Sperate	1681	Monastir	Cagliari	Cagliari	20
San Stino	3618	Portogruaro	Portogruaro	Venezia	21
Sant'Abbondio	641	Dongo	Como	Como	38
Santa Brigida	626	Piazza Brembana	Bergamo	Bergamo	49
Santa Caterina Albanese	1749	San Sosti	Castrovillari	Calabria Citeriore	47
Santa Caterina dell'Ionio	2685	Badolato	Catanzaro	Calabria Ulteriore II	75
Santa Caterina Villarmosa	6382	S. Caterina Villarmosa	Caltanisetta	Caltanisetta	19
Santa Cristina d'Aspromonte	1517	Oppido Mamertina	Palmi	Calabria Ulteriore I	25

0

Digitized by Google

Comuni	Popolazione al 1° gennaio 1862	Pretura	Circondario	Provincia	Distanza in Chilog. del Comune al Capoluogo di Circ.
Santa Cristina e Bissone	2706	Corteolona	Pavia	Pavia	20
Santa Cristina Gela	1083	Piana dei Greci	Palermo	Palermo	27
Santa Croce Camerina	2987	Comiso	Modica	Siracusa	36
Santa Croce di Magliano	3972	Santa Croce di Magliano	Larino	Molise	16
Santa Croce di Morcone	4063	Santa Croce di Morcone	S. Bartolomeo in Galdo	Benevento	37
Santa Croce sull'Arno	5520	Fucecchio	San Miniato	Firenze	10
Santadi	3168	Santadi	Iglesias	Cagliari	50
Santa Domenica Talao	2753	Scalea	Paola	Calabria Citeriore	78
Santa Domenica Vittoria	1324	Raccuia	Patti	Messina	45
Santa Eufemia, *V.* Borgoricco					
Santa Eufemia a Maiella	1079	Caramanico	Chieti	Abruzzo Citeriore	39
Santa Eufemia d'Aspromonte	5852	Sant'Eufemia d'Aspromonte	Palmi	Calabria Ulteriore I	17
Santa Fiora	5463	Arcidosso	Grosseto	Grosseto	89
Sant'Agapito	1084	Isernia	Isernia	Molise	6
Sant'Agata Battiati	510	Mascalucia	Catania	Catania	6
Sant'Agata Bolognese	3727	Crevalcore	Bologna	Bologna	28
Sant'Agata de' Goti	7951	Sant'Agata de' Goti	Cerreto Sannita	Benevento	31
Sant'Agata del Bianco	730	Bianco	Gerace	Calabria Ulteriore I	35
Sant'Agata di Esaro	2868	San Sosti	Castrovillari	Calabria Citeriore	57
Sant'Agata di Militello	4091	Sant'Agata di Militello	Patti	Messina	48
Sant'Agata di Puglia	5114	Sant'Agata di Puglia	Bovino	Capitanata	17
Sant'Agata di Sotto	344	Solofra	Avellino	Principato Ulteriore	20
Sant'Agatafeltria	3962	Sant'Agatafeltria	Urbino	Pesaro e Urbino	57
Sant'Agata Fossili	833	Villalvernia	Tortona	Alessandria	21
Sant'Agata in Gallina, *V.* Gallina					
Sant'Agata Martesana	741	Gorgonzola	Milano	Milano	19
Sant'Agata sopra Cannobio	706	Cannobio	Pallanza	Novara	26
Sant'Agata sul Santerno	1595	Massa Lombarda	Lugo	Ravenna	4
Sant'Agnello	4840	Capri	Castellamare di Stabia	Napoli	12
Santa Giulia	572	Dego	Savona	Genova	41
Santa Giulietta	2360	Santa Giulietta	Voghera	Pavia	17
Santa Giusta	1137	Oristano	Oristano	Cagliari	3
Santa Giustina Bellunese	3568	Feltre	Feltre	Belluno	15
Santa Giustina in Colle	2385	Camposampiero	Camposampiero	Padova	3
Sant'Agostino	6519	Poggio Renatico	Cento	Ferrara	11
Sant'Albano di Bobbio	564	Zavatterello	Bobbio	Pavia	27
Sant'Albano Stura	1798	Trinità	Mondovì	Cuneo	18
Sant'Alessandro	3188	Brescia	Brescia	Brescia	2
Sant'Alessio con Vialone	681	Belgioioso	Pavia	Pavia	7
Sant'Alessio in Aspromonte	802	Calanna	Reggio di Calabria	Calabria Ulteriore I	21
Santa Luce	2223	Lari	Pisa	Pisa	35
Santa Lucia del Mela	5686	Santa Lucia del Mela	Messina	Messina	40
Santa Lucia di Piave	2104	Conegliano	Conegliano	Treviso	7
Santa Lucia di Serino	1487	Serino	Avellino	Principato Ulteriore	11
Santa Margherita d'Adige	2298	Montagnana	Montagnana	Padova	8
Santa Margherita di Belice	7414	S. Margherita di Belice	Sciacca	Girgenti	25
Santa Margherita di Bobbio	682	Varzi	Bobbio	Pavia	20
Santa Margherita Ligure	6470	Rapallo	Chiavari	Genova	15
Santa Margherita Po	422	Belgioioso	Pavia	Pavia	13
Santa Maria a Vico	5792	Arienzo	Caserta	Terra di Lavoro	13
Santa Maria Capua Vetere	18164	S. Maria Capua Vetere	Caserta	Terra di Lavoro	6
Santa Maria con Policastro, *V.* S. Maria					
Santa Maria della Croce	804	Crema	Crema	Cremona	2
Santa Maria delle Strada, *V.* Travacò Siccomario					
Santa Maria del Monte	390	Varese	Varese	Como	7
Santa Maria di Licodia	2742	Paternò	Catania	Catania	28
Santa Maria di Ogliastro già Ogliastro	1931	Misilmeri	Palermo	Palermo	17
Santa Maria di Sala	3200	Mirano	Mirano	Venezia	9
Santa Maria Hoè	735	Brivio	Lecco	Como	21
Santa Maria Imbaro	834	Lanciano	Lanciano	Abruzzo Citeriore	6
Santa Maria in Duno	3858	Castel Maggiore	Bologna	Bologna	21
Santa Maria in Monte	5128	Fucecchio	San Miniato	Firenze	13
Santa Maria in Prato	297	Lodi	Lodi	Milano	12
Santa Maria in Stelle	1131	Verona	Verona	Verona	10
Santa Maria la Longa	2066	Palma	Palma	Udine	4
Santa Maria Maggiore e Crana	772	Santa Maria Maggiore	Ossola	Novara	17
Santa Maria Nuova	2493	Iesi	Ancona	Ancona	29
Santa Marina già S. Maria con Policastro	1066	Vibonati	Sala Consilina	Principato Citeriore	47
Sant'Ambrogio di Torino	1206	Avigliana	Susa	Torino	25
Sant'Ambrogio di Valpolicella	3173	San Pietro Incariano	San Pietro Incariano	Verona	4
Sant'Ambrogio Olona	687	Varese	Varese	Como	3
Sant'Ambrogio sul Garigliano	1207	Cervaro	Sora	Terra di Lavoro	64
Santa Menna	1800	Laviano	Campagna	Principato Citeriore	34
San Tammaro	1387	Capua	Caserta	Terra di Lavoro	9

Digitized by Google

Comuni	Popolazione al 1° gennaio 1882	Pretura	Circondario	Provincia	Distanza in Chilom. dal Comune al Capoluogo di Circ.
Sant'Anastasia	6313	Sant'Anastasia	Napoli	Napoli	12
Sant'Anatolia, *V.* Esanatolia					
Sant'Anatolia di Narco	774	Spoleto	Spoleto	Umbria	15
Sant'Andrea Apostolo dell'Ionio	3211	Davoli	Catanzaro	Calabria Ulteriore II	45
Sant'Andrea di Conza	1976	Teora	S. Angelo de' Lombardi	Principato Ulteriore	21
Sant'Andrea di Suasa	755	Mondavio	Pesaro	Pesaro e Urbino	41
Sant'Andrea di Valle Fredda	2359	Esperia	Gaeta	Terra di Lavoro	37
Sant'Andrea Frius	906	Senorbi	Cagliari	Cagliari	37
Sant'Angelo a Cupolo	2779	Benevento	Benevento	Benevento	7
Sant'Angelo all'Esca	1972	Paternopoli	S. Angelo de'Lombardi	Principato Ulteriore	29
Sant'Angelo a Scala	985	Mercogliano	Avellino	Principato Ulteriore	11
Sant'Angelo d'Alife	2255	Piedimonte d'Alife	Piedimonte d'Alife	Terra di Lavoro	6
Sant'Angelo de'Lombardi	6473	S. Angelo de' Lombardi	S. Angelo de'Lombardi	Principato Ulteriore	»
Sant'Angelo del Pesco	1088	Capracotta	Isernia	Molise	39
Sant'Angelo di Brolo	5246	Sant'Angelo di Brolo	Patti	Messina	18
Sant'Angelo di Pieve di Sacco	2106	Piove	Piove	Padova	6
Sant'Angelo Fasanella	1671	Sant'Angelo Fasanella	Campagna	Principato Citeriore	44
Sant'Angelo in Grotte	1678	Cantalupo nel Sannio	Isernia	Molise	16
Sant'Angelo in Lizzola	1849	Pesaro	Pesaro	Pesaro e Urbino	15
Sant'Angelo in Pontano	2294	San Ginesio	Macerata	Macerata	28
Sant'Angelo in Vado	3551	Sant'Angelo in Vado	Urbino	Pesaro e Urbino	25
Sant'Angelo le Fratte	1533	Brienza	Potenza	Basilicata	26
Sant'Angelo Limosano	1483	Castropignano	Campobasso	Molise	16
Sant'Angelo Lodigiano	8334	Sant'Angelo Lodigiano	Lodi	Milano	12
Sant'Angelo Lomellino	884	Robbio	Lomellina	Pavia	9
Sant'Angelo Muxaro	1005	Raffadali	Girgenti	Girgenti	27
Santa Ninfa	6427	Santa Ninfa	Mazzara del Vallo	Trapani	34
Sant'Antimo	8271	Sant'Antimo	Casoria	Napoli	8
Sant'Antioco	2817	Sant'Antioco	Iglesias	Cagliari	37
Sant'Antonino di Susa	1427	Bussoleno	Susa	Torino	19
Sant'Antonino Ticino	842	Cuggiono	Abbiategrasso	Milano	28
Sant'Antonio a Trebbia	2951	Piacenza	Piacenza	Piacenza	3
Sant'Antonio d'Adda	550	Caprino	Bergamo	Bergamo	22
Sant'Antonio Ruinas	547	Senis	Oristano	Cagliari	36
Santa Paolina	1673	Montefusco	Avellino	Principato Ulteriore	17
Sant'Apollinare	2209	Esperia	Gaeta	Terra di Lavoro	37
Sant'Apollinare con Selva	2170	Rovigo	Rovigo	Rovigo	6
Sant'Arcangelo	3840	Sant'Arcangelo	Lagonegro	Basilicata	74
Sant'Arcangelo di Romagna	7768	Sant'Arcangelo di Romagna	Rimini	Forlì	11
Sant'Arcangelo Trimonti già Montemale	1181	Montecalvo Irpino	Ariano	Principato Ulteriore	11
Sant'Arpino	1992	Sant'Antimo	Casoria	Napoli	8
Sant'Arsenio	4167	Polla	Sala Consilina	Principato Citeriore	24
Santa Severina	1305	Santa Severina	Cotrone	Calabria Ulteriore II	30
Santa Sofia	3001	Rocca San Casciano	Rocca San Casciano	Firenze	23
Santa Sofia d'Epiro	1682	San Demetrio Corone	Rossano	Calabria Citeriore	29
Santa Teresa di Riva	2428	Savoca	Castroreale	Messina	40
Santa Teresa Gallura	1481	La Maddalena	Tempio Pausania	Sassari	59
Santa Vittoria d'Alba	1203	Bra	Alba	Cuneo	9
Santa Vittoria in Materano	2199	S. Vittoria in Materano	Fermo	Ascoli Piceno	34
Sant'Egidio alla Vibrata	1924	Ancarano	Teramo	Abruzzo Ulteriore I	20
Sant'Egidio del Monte Albino	3033	Pagani	Salerno	Principato Citeriore	19
Sant'Elena	1206	Este	Este	Padova	7
Sant'Elia, *V.* Vallefiorita					
Sant'Elia a Pianisi	4275	Sant'Elia a Pianisi	Campobasso	Molise	26
Sant'Elia Fiume Rapido	4832	Cassino	Sora	Terra di Lavoro	48
Sant'Elia Rietino	906	Rieti	Rieti	Umbria	7
Sant'Elpidio a Mare	8818	Sant'Elpidio a Mare	Fermo	Ascoli Piceno	15
Sant'Elpidio Morico					
Sante Marie	2701	Tagliacozzo	Avezzano	Abruzzo Ulteriore II	22
San Teodoro	1073	Cesarò	Mistretta	Messina	43
Santeramo in Colle	9794	Santeramo in Colle	Altamura	Terra di Bari	19
Sant'Erasmo	1194	Saviano	Nola	Terra di Lavoro	2
Sant'Eufemia della Fonte	2228	Brescia	Brescia	Brescia	4
Sant'Eusanio del Sangro	1393	Orsogna	Lanciano	Abruzzo Citeriore	9
Sant'Eusanio Forconese	970	San Demetrio ne'Vestini	Aquila degli Abruzzi	Abruzzo Ulteriore II	16
Santhià	4932	Santhià	Vercelli	Novara	21
Santicolo	261	Edolo	Breno	Brescia	36
Sant'Ilario d'Enza	3834	Montecchio	Reggio nell'Emilia	Reggio nell'Emilia	16
Sant'Ilario dell'Ionio	1705	Gerace	Gerace	Calabria Ulteriore I	19
Sant'Ilario Ligure	1305	Nervi	Genova	Genova	14
Santino	419	Pallanza	Pallanza	Novara	6
Sant'Ippolito	1401	Fossombrone	Urbino	Pesaro e Urbino	35
San Tiziano di Goima	1870	Longarone	Longarone	Belluno	25
Sant'Odorico	1220	San Daniele del Friuli	San Daniele del Friuli	Udine	17
Sant'Olcese	3516	Rivarolo Ligure	Genova	Genova	12

Digitized by Google

Comuni	Popolazione al 1° gennaio 1862	Pretura	Circondario	Provincia	Distanza in Chilom. dal Comune al Capoluogo di Circ.
Sant'Omero	5188	Nereto	Teramo	Abruzzo Ulteriore I	19
San Tommaso	1164	Agordo	Agordo	Belluno	16
Sant'Onofrio	2262	Pizzo di Calabria	Monteleone di Calabria	Calabria Ulteriore II	6
Sant'Orso	1850	Schio	Schio	Vicenza	4
Santo Padre	2034	Arpino	Sora	Terra di Lavoro	17
Santo Stefano	2212	Calanna	Reggio di Calabria	Calabria Ulteriore I	22
Santo Stefano al Mare	525	Santo Stefano al Mare	San Remo	Porto Maurizio	12
Santo Stefano Belbo	2890	Santo Stefano Belbo	Alba	Cuneo	19
Santo Stefano d'Aveto	5136	Santo Stefano d'Aveto	Chiavari	Genova	39
Santo Stefano del Corno	2514	Codogno	Lodi	Milano	28
Santo Stefano del Monte degli Angeli	722	Trescore Balneario	Bergamo	Bergamo	15
Santo Stefano del Sole	1582	Atripalda	Avellino	Principato Ulteriore	9
Santo Stefano di Briga	1202	Messina	Messina	Messina	13
Santo Stefano di Camastra	4275	S. Stefano di Camastra	Mistretta	Messina	16
Santo Stefano di Magra	1791	Sarzana	Levante	Genova	25
Santo Stefano di Rogliano	866	Rogliano	Cosenza	Calabria Citeriore	20
Santo Stefano di Sessanio	1045	Barisciano	Aquila degli Abruzzi	Abruzzo Ulteriore II	26
Santo Stefano Quisquino	5297	Bivona	Bivona	Girgenti	6
Santo Stefano Roero	2232	Canale	Alba	Cuneo	19
Santo Stefano Ticino	1080	Magenta	Abbiategrasso	Milano	14
Santo Stefano Veronese	2454	Cologna Veneta	Cologna Veneta	Verona	8
Sant'Ulderico di Tretto o Tretto	2475	Schio	Schio	Vicenza	9
Santu Lussurgiu	4061	Santu Lussurgiu	Oristano	Cagliari	34
Sant'Urbano	3219	Este	Este	Padova	17
San Valentino in Abruzzo Citeriore	3545	S. Valentino in Abr. Cit.	Chieti	Abruzzo Citeriore	29
San Valentino Torio	4071	Sarno	Salerno	Principato Citeriore	21
San Varese	214	Pavia	Pavia	Pavia	10
San Venanzio	1938	Orvieto	Orvieto	Umbria	26
San Vendemiano	2183	Conegliano	Conegliano	Treviso	4
San Vero Congius	137	Simaxis	Oristano	Cagliari	12
San Vero Milis	1981	Milis	Oristano	Cagliari	19
San Vigilio	728	Brescia	Brescia	Brescia	10
San Vincenzo a Volturno	1080	Castellone a Volturno	Isernia	Molise	19
San Vincenzo la Costa	2210	Montalto Uffugo	Cosenza	Calabria Citeriore	22
San Vincenzo Valle Roveto	3416	Civitellaroveto	Avezzano	Abruzzo Ulteriore II	40
San Vitagliano	2127	Marigliano	Nola	Terra di Lavoro	5
San Vito	2759	Muravera	Cagliari	Cagliari	72
San Vito Chietino	3073	San Vito Chietino	Lanciano	Abruzzo Citeriore	9
San Vito del Cadore	1560	Pieve di Cadore	Pieve di Cadore	Belluno	21
San Vito dei Normanni	6019	San Vito dei Normanni	Brindisi	Terra d'Otranto	21
San Vito di Fagagna	980	San Daniele del Friuli	San Daniele del Friuli	Udine	13
San Vito di Leguzzano	1347	Schio	Schio	Vicenza	4
San Vito e Marta	450	Abbiategrasso	Abbiategrasso	Milano	9
San Vito in Monte	1437	Orvieto	Orvieto	Umbria	30
San Vito sul Cesano	631	Pergola	Pesaro	Pesaro e Urbino	58
San Vito sull'Ionio	3000	Chiaravalle Centrale	Catanzaro	Calabria Ulteriore II	45
San Vito Udinese	7724	San Vito Udinese	San Vito Udinese	Udine	„
San Vittore del Lazio	1926	Cervaro	Sora	Terra di Lavoro	57
San Vittore Olona	981	Saronno	Gallarate	Milano	15
Sanza	3127	Sanza	Sala Consilina	Principato Citeriore	27
San Zeno e Foppa	297	Pavia	Pavia	Pavia	20
San Zeno Naviglio	737	Brescia	Brescia	Brescia	6
San Zenone al Lambro	845	Lodi	Lodi	Milano	13
San Zenone al Po	1489	Corteolona	Pavia	Pavia	22
San Zenone degli Ezzelini	2398	Asolo	Asolo	Treviso	12
Saonara	2149	Padova	Padova	Padova	12
Saponara di Grumento	2681	Saponara di Grumento	Potenza	Basilicata	52
Saponara Villafranca	3215	Rometta	Messina	Messina	27
Sappada	1255	Auronzo	Auronzo	Belluno	28
Sapri	2018	Vibonati	Sala Consilina	Principato Citeriore	48
Saracena	3734	Castrovillari	Castrovillari	Calabria Ulteriore II	13
Sarcedo	1593	Thiene	Thiene	Vicenza	4
Sarconi	1691	Moliterno	Lagonegro	Basilicata	24
Sardara	2421	San Gavino Monreale	Cagliari	Cagliari	53
Sardigliano	330	Villalvernia	Tortona	Alessandria	22
Sarego	2107	Lonigo	Lonigo	Vicenza	4
Sarezzano	1097	Viguzzolo	Tortona	Alessandria	7
Sarezzo	1787	Gardone	Brescia	Brescia	14
Sarmato	2554	Castel San Giovanni	Piacenza	Piacenza	13
Sarmede	2140	Vittorio	Vittorio	Treviso	10
Sarnano	4256	Sarnano	Macerata	Macerata	39
Sarnico	4731	Sarnico	Bergamo	Bergamo	29
Sarno	15544	Sarno	Salerno	Principato Citeriore	24
Sarola	228	Oneglia	Porto Maurizio	Porto Maurizio	13
Saronno	5722	Saronno	Gallarate	Milano	25

Digitized by Google

Comuni	Popolazione al 1° gennaio 1862	Pretura	Circondario	Provincia	Distanza in Chilom. dal Comune al Capoluogo di Circ.
Sarre	1252	Aosta	Aosta	Torino	8
Sarrocco	1211	Pula	Cagliari	Cagliari	22
Sarsina	2830	Mercato Saraceno	Cesena	Forlì	33
Sarteano	4423	Chiusi	Montepulciano	Siena	21
Sartirana Briantea	756	Brivio	Lecco	Como	20
Sartirana Lomellina	3570	Sartirana Lomellina	Lomellina	Pavia	19
Sarule	1408	Orani	Nuoro	Sassari	26
Sarzana	8771	Sarzana	Levante	Genova	17
Sassa	1625	Sassa	Aquila degli Abruzzi	Abruzzo Ulteriore II	9
Sassano	4682	Teggiano	Sala Consilina	Principato Citeriore	19
Sassari	25086	Sassari	Sassari	Sassari	»
Sassello	4074	Sassello	Savona	Genova	26
Sassetta	1010	Campiglia Marittima	Volterra	Pisa	52
Sassinoro	1511	Morcone	Cerreto Sannita	Benevento	30
Sasso, *V.* Castello di Sasso					
Sassocorvaro	2645	Maceratafeltria	Urbino	Pesaro e Urbino	26
Sasso di Bordighera	163	Bordighera	San Remo	Porto Maurizio	14
Sasso di Castalda	2589	Brienza	Potenza	Basilicata	24
Sassofeltrio	1373	San Leo	Urbino	Pesaro e Urbino	25
Sassoferrato	6994	Sassoferrato	Ancona	Ancona	78
Sassuolo	5921	Sassuolo	Modena	Modena	16
Satriano	2193	Davoli	Catanzaro	Calabria Ulteriore II	45
Sauris	647	Ampezzo	Ampezzo	Udine	13
Sauze di Cesana	570	Cesana Torinese	Susa	Torino	25
Sauze d'Oulx	686	Oulx	Susa	Torino	25
Sava	5099	Sava	Taranto	Terra d'Otranto	30
Savelli	3966	Savelli	Cotrone	Calabria Ulteriore II	56
Saviano	4227	Saviano	Nola	Terra di Lavoro	2
Savigliano	17634	Savigliano	Saluzzo	Cuneo	13
Saviguano di Puglia	3614	Orsara Dauno Irpina	Ariano	Principato Ulteriore	13
Savignano di Romagna	4518	Savignano di Romagna	Cesena	Forlì	14
Savignano sul Panaro	1922	Vignola	Modena	Modena	26
Savigno	4150	Bazzano	Bologna	Bologna	38
Savignone	3704	Savignone	Genova	Genova	23
Saviore	1017	Edolo	Breno	Brescia	22
Savoca	2039	Savoca	Castroreale	Messina	36
Savogna	1760	San Pietro degli Schiavi	San Pietro degli Schiavi	Udine	5
Savona	19611	Savona	Savona	Genova	»
Savoulx	536	Oulx	Susa	Torino	22
Scafati	10829	Angri	Salerno	Principato Citeriore	24
Scagnello	528	Bagnasco	Mondovì	Cuneo	26
Scala	1285	Amalfi	Salerno	Principato Citeriore	24
Scala Celi	1687	Cariati	Rossano	Calabria Citeriore	33
Scaldasole	1074	Sannazzaro de'Burgondi	Pavia	Pavia	24
Scalea	2447	Scalea	Paola	Calabria Citeriore	75
Scalenghe	4268	Vigone	Pinerolo	Torino	14
Scaletta Uzzone	312	Cortemiglia	Alba	Cuneo	42
Scaletta Zanglea	1122	Alì	Messina	Messina	18
Scandale	1296	Santa Severina	Cotrone	Calabria Ulteriore II	23
Scandeluzza	528	Villadeati	Casale Monferrato	Alessandria	39
Scandiano	7294	Scandiano	Reggio nell'Emilia	Reggio nell'Emilia	13
Scandolara Ravara	1935	Casalmaggiore	Casalmaggiore	Cremona	13
Scandolara Ripa d'Oglio	1158	Robecco d'Oglio	Cremona	Cremona	16
Scandriglia	2074	Orvinio	Rieti	Umbria	32
Scannabue *(soppresso)*					
Scanno	2356	Scanno	Solmona	Abruzzo Ulteriore II	21
Scano al Brembo	352	Bergamo	Bergamo	Bergamo	7
Scano di Montiferro	1885	Cuglieri	Oristano	Cagliari	51
Scansano	4790	Scansano	Grosseto	Grosseto	29
Scanzo	1203	Bergamo	Bergamo	Bergamo	7
Scapoli	1206	Castellone a Volturno	Isernia	Molise	14
Scarenna	152	Canzo	Lecco	Como	28
Scaria	367	Castiglione d'Intelvi	Como	Como	30
Scarmagno	1002	Strambino	Ivrea	Torino	12
Scarnafigi	3227	Villanuova Solaro	Saluzzo	Cuneo	8
Scarperia	5539	Scarperia	Firenze	Firenze	30
Scarpizzolo	386	Orzinuovi	Chiari	Brescia	26
Scavolino	855	Pennabilli	Urbino	Pesaro e Urbino	53
Scerni	3418	Gissi	Vasto	Abruzzo Citeriore	15
Scheggia	1300	Gubbio	Perugia	Umbria	51
Scheggino	295	Spoleto	Spoleto	Umbria	18
Schiano	595	Varese	Varese	Como	5
Schiavi, *V.* Fontechiari					
Schiavi, *V.* Liberi di Formicola					
Schiavi di Abruzzo	3655	Castiglione Messer Marino	Vasto	Abruzzo Citeriore	56

Digitized by Google

Comuni	Popolazione al 1° gennaio 1862	Pretura	Circondario	Provincia	Distanza in Chilom. dal Comune al Capoluogo di Circ.
Schiavon	1272	Marostica	Marostica	Vicenza	6
Schieranco	444	Domodossola	Ossola	Novara	16
Schignano	1918	Castiglione d'Intelvi	Como	Como	22
Schilpario	1431	Clusone	Clusone	Bergamo	31
Schio	6046	Schio	Schio	Vicenza	»
Schivenoglia	1442	Revere	Revere	Mantova	9
Sciacca	14292	Sciacca	Sciacca	Girgenti	»
Sciara	1354	Caccamo	Termini Imerese	Palermo	15
Scicli	10231	Scicli	Modica	Siracusa	10
Scido	926	Oppido Mamertina	Palmi	Calabria Ulteriore I	21
Scigliano	3272	Scigliano	Cosenza	Calabria Citeriore	30
Scilla	7407	Scilla	Reggio di Calabria	Calabria Ulteriore I	22
Sciolze	1246	Sciolze	Torino	Torino	21
Scisciano	2001	Marigliano	Nola	Terra di Lavoro	7
Sclafani	900	Montemaggiore Belsito	Termini Imerese	Palermo	33
Scontrone	705	Castel di Sangro	Solmona	Abruzzo Ulteriore II	46
Scopa	672	Scopa	Valsesia	Novara	14
Scopello	664	Scopa	Valsesia	Novara	16
Scoppito	1230	Sassa	Aquila degli Abruzzi	Abruzzo Ulteriore II	13
Scordia	6563	Scordia	Catania	Catania	36
Scorrano	1767	Maglie	Gallipoli	Terra d'Otranto	30
Scorticata	945	Sant'Arcangelo di Romagna	Rimini	Forlì	21
Scorzè	3673	Mirano	Mirano	Venezia	13
Scurcola	2986	Avezzano	Avezzano	Abruzzo Ulteriore II	8
Scurzolengo	1121	Portacomaro	Asti	Alessandria	15
Seborga	332	Bordighera	San Remo	Porto Maurizio	18
Secinaro	1162	Castelvecchio Subequo	Aquila degli Abruzzi	Abruzzo Ulteriore II	38
Secli	751	Galatone	Gallipoli	Terra d'Otranto	17
Secondigliano	5974	Casoria	Casoria	Napoli	5
Secugnago	1487	Casalpusterlengo	Lodi	Milano	12
Sedegliano	3354	Codroipo	Codroipo	Udine	7
Sedico	3358	Belluno	Belluno	Belluno	10
Sedilo	2371	Sedilo	Oristano	Cagliari	49
Sedini	1497	Castelsardo	Sassari	Sassari	51
Sedriano	2107	Magenta	Abbiategrasso	Milano	16
Sedrina	963	Zogno	Bergamo	Bergamo	15
Sefro	903	Camerino	Camerino	Macerata	20
Segariu	644	Sanluri	Cagliari	Cagliari	45
Seghebbia	92	Porlezza	Como	Como	50
Segnano, *V.* Greco Milanese					
Segno	853	Noli	Savona	Genova	25
Segrate	579	Melzo	Milano	Milano	10
Segusino	1627	Valdobbiadene	Valdobbiadene	Treviso	6
Selargius	3121	Selargius	Cagliari	Cagliari	7
Selci	1069	Poggio Mirteto	Rieti	Umbria	37
Selegas	859	Senorbi	Cagliari	Cagliari	48
Selino	583	Almenno San Salvatore	Bergamo	Bergamo	25
Sellano	1742	Trevi	Spoleto	Umbria	33
Sellanuova	333	Corsico	Milano	Milano	7
Sellere	260	Lovere	Clusone	Bergamo	14
Sellero	733	Edolo	Breno	Brescia	15
Sellia	1863	Soveria	Catanzaro	Calabria Ulteriore II	15
Selva Bellunese	1044	Pieve di Cadore	Pieve di Cadore	Belluno	42
Selva di Progno	2516	Tregnago	Tregnago	Verona	15
Selvazzano	1926	Padova	Padova	Padova	9
Selve Marcone	255	Andorno Cacciorna	Biella	Novara	9
Selvino	457	Alzano Maggiore	Bergamo	Bergamo	21
Semestene	643	Bonorva	Alghero	Sassari	77
Semiana	1096	Mede	Lomellina	Pavia	13
Seminara	3914	Seminara	Palmi	Calabria Ulteriore I	6
Senago	2437	Bollate	Milano	Milano	15
Seneghe	2192	Milis	Oristano	Cagliari	26
Senerchia	1736	Calabritto	S. Angelo de' Lombardi	Principato Ulteriore	20
Seniga	2136	Verolanuova	Verolanuova	Brescia	17
Senigallia o Sinigallia	23226	Senigallia	Ancona	Ancona	28
Senis	770	Senis	Oristano	Cagliari	40
Senise	4806	Chiaromonte	Lagonegro	Basilicata	63
Senna Comasco	500	Cantù	Como	Como	8
Senna Lodigiana	1682	Codogno	Lodi	Milano	28
Sennariolo	424	Cuglieri	Oristano	Cagliari	50
Sennori	2060	Sorso	Sassari	Sassari	11
Senorbi	1288	Senorbi	Cagliari	Cagliari	42
Sepino	4969	Sepino	Campobasso	Molise	27
Seppiana	283	Domodossola	Ossola	Novara	10
Sequals	2502	Spilimbergo	Spilimbergo	Udine	9

Digitized by Google

Comuni	Popolazione al 1° gennaio 1862	Pretura	Circondario	Provincia	Distanza in Chilometri dal Comune al Capoluogo di Circ.
Serbariu	1361	Sanladi	Iglesias	Cagliari	28
Serdiana	876	San Pantaleo	Cagliari	Cagliari	19
Seregno	5765	Desio	Monza	Milano	10
Seren	3584	Feltre	Feltre	Belluno	7
Sergnano	1312	Crema	Crema	Cremona	8
Seriate	2327	Bergamo	Bergamo	Bergamo	6
Serina	1429	Zogno	Bergamo	Bergamo	32
Serino	6392	Serino	Avellino	Principato Ulteriore	13
Serle	1615	Rezzato	Brescia	Brescia	21
Sermide	5647	Sermide	Sermide	Mantova	»
Sermione	590	Lonato	Brescia	Brescia	37
Sernaglia	2192	Valdobbiadene	Valdobbiadene	Treviso	15
Sernio	382	Tirano	Sondrio	Sondrio	30
Serole	552	Spigno Monferrato	Acqui	Alessandria	35
Serracapriola	4749	Serracapriola	San Severo	Capitanata	22
Serra de'Conti	2115	Montecarotto	Ancona	Ancona	32
Serra di Aiello	669	Aiello in Calabria	Paola	Calabria Citeriore	43
Serradifalco	6362	Serradifalco	Caltanisetta	Caltanisetta	21
Serralunga	804	Diano d'Alba	Alba	Cuneo	11
Serralunga di Crez	1064	Mombello Monferrato	Casale Monferrato	Alessandria	18
Serramanna	2971	Serramanna	Cagliari	Cagliari	30
Serramezzana	621	Castellabate	Vallo della Lucania	Principato Citeriore	35
Serramonacesca	1605	Manoppello	Chieti	Abruzzo Citeriore	17
Serra Pedace	1482	Spezzano Grande	Cosenza	Calabria Citeriore	11
Serrapetrona	1742	Caldarola	Camerino	Macerata	13
Serrara Fontana	1793	Ischia	Pozzuoli	Napoli	24
Serra Ricò	2364	Pontedecimo	Genova	Genova	18
Serra San Bruno	5440	Serra San Bruno	Monteleone di Calabria	Calabria Ulteriore II	34
Serra San Quirico	2606	Fabriano	Ancona	Ancona	32
Serra Sant'Abbondio	1275	Pergola	Pesaro	Pesaro e Urbino	75
Serrastretta	5117	Serrastretta	Nicastro	Calabria Ulteriore II	15
Serrata	905	Laureana di Borello	Palmi	Calabria Ulteriore I	34
Serravalle, *V.* Castello di Serravalle					
Serravalle, *V.* Vittorio					
Serravalle a Po	1826	Ostiglia	Ostiglia	Mantova	3
Serravalle d'Asti	525	Asti	Asti	Alessandria	7
Serravalle delle Langhe	605	Bossolasco	Alba	Cuneo	20
Serravalle di Chienti	2715	Camerino	Camerino	Macerata	13
Serravalle Pistoiese	5049	Pistoia	Pistoia	Firenze	9
Serravalle Scrivia	3045	Serravalle Scrivia	Novi Ligure	Alessandria	8
Serravalle Sesia	976	Crevacuore	Biella	Novara	33
Serravezza	7937	Pietrasanta	Lucca	Lucca	36
Serre	2800	Postiglione	Campagna	Principato Citeriore	18
Serrenti	2837	Nuraminis	Cagliari	Cagliari	24
Serri	888	Isili	Lanusei	Cagliari	88
Serrungarina	1849	Fano	Pesaro	Pesaro e Urbino	26
Serrule	3264	Cropani	Catanzaro	Calabria Ulteriore II	34
Servigliano già Castel Clementino	2258	S. Vittoria in Materano	Fermo	Ascoli Piceno	24
Servo	3233	Fonzaso	Fonzaso	Belluno	10
Sesona	482	Somma Lombardo	Gallarate	Milano	12
Sessa Aurunca	19449	Sessa Aurunca	Gaeta	Terra di Lavoro	30
Sessa Cilento	3034	Pollica	Vallo della Lucania	Principato Citeriore	23
Sessame	893	Bistagno	Acqui	Alessandria	13
Sessano	2045	Carpinone	Isernia	Molise	11
Sessant	688	Asti	Asti	Alessandria	5
Sestino	2175	San Sepolcro	Arezzo	Arezzo	48
Sesto	11865	Sesto	Firenze	Firenze	8
Sesto al Reghena	3225	San Vito Udinese	San Vito Udinese	Udine	12
Sesto Calende	2781	Somma Lombardo	Gallarate	Milano	16
Sesto Campano	1725	Venafro	Isernia	Molise	31
Sesto ed Uniti	2395	Pizzighettone	Cremona	Cremona	10
Sestola	2881	Sestola	Pavullo nel Frignano	Modena	21
Sesto Pergola	196	Borghetto Lodigiano	Lodi	Milano	5
Sesto San Giovanni	4189	Monza	Monza	Milano	6
Sesto Ulteriano	735	Melegnano	Milano	Milano	11
Sestri Levante	8426	Sestri Levante	Chiavari	Genova	8
Sestri Ponente	6605	Sestri Ponente	Genova	Genova	8
Sestu	1598	Selargius	Cagliari	Cagliari	11
Settala	1892	Melzo	Milano	Milano	20
Settefrati	2579	Alvito	Sora	Terra di Lavoro	26
Settime	888	Baldichieri	Asti	Alessandria	12
Settimo Milanese	2414	Corsico	Milano	Milano	12
Settimorottaro	879	Azeglio	Ivrea	Torino	14
Settimo San Pietro	1970	Sinnai	Cagliari	Cagliari	11
Settimo Torinese	3516	Caselle Torinese	Torino	Torino	10

Digitized by Google

Comuni	Popolazione al 1° gennaio 1862	Pretura	Circondario	Provincia	Distanza in Chilom. dal Comune al Capoluogo di Circ.
Settimo Vittone	1571	Settimo Vittone	Ivrea	Torino	10
Settingiano	1360	Tiriolo	Catanzaro	Calabria Ulteriore II	15
Selzu	298	Baressa	Oristano	Cagliari	46
Seui	1912	Seui	Lanusei	Cagliari	48
Seulo	696	Seui	Lanusei	Cagliari	59
Seveso	2472	Barlassina	Monza	Milano	17
Sezzè	3008	Sezzè	Alessandria	Alessandria	18
Sforzatica	1086	Bergamo	Bergamo	Bergamo	10
Siamaggiore	661	Solorussa	Oristano	Cagliari	7
Siamanna	680	Simaxis	Oristano	Cagliari	15
Siano	2843	Castel San Giorgio	Salerno	Principato Citeriore	26
Siapiccia	413	Simaxis	Oristano	Cagliari	16
Sicci San Biagio	885	San Pantaleo	Cagliari	Cagliari	20
Sicignano	3337	Postiglione	Campagna	Principato Citeriore	26
Siculiana	5764	Siculiana	Girgenti	Girgenti	21
Siddi	589	Lunamatrona	Cagliari	Cagliari	39
Siderno	6163	Siderno	Gerace	Calabria Ulteriore I	7
Siena	21902	Siena	Siena	Siena	»
Sigillo	1522	Gualdo Tadino	Fuligno	Umbria	52
Signa	6492	Campi Bisenzio	Firenze	Firenze	16
Silanus	1715	Bolotana	Nuoro	Sassari	46
Sili	569	Simaxis	Oristano	Cagliari	3
Siligo	932	Thiesi	Alghero	Sassari	66
Siliqua	2063	Siliqua	Iglesias	Cagliari	26
Silius	838	San Nicolò Gerrei	Cagliari	Cagliari	52
Sillano	1461	Minucciano	Castelnuovo di Garfagnana	Massa e Carrara	19
Sillavengo	1106	Carpignano Sesia	Novara	Novara	19
Silvano d'Orba	2173	Castelletto d'Orba	Novi Ligure	Alessandria	23
Silvano Pietra	1076	Casei Gerola	Voghera	Pavia	10
Silvella (soppresso)					
Silvi	3076	Atri	Teramo	Abruzzo Ulteriore I	37
Simala	595	Baressa	Oristano	Cagliari	41
Simaxis	632	Simaxis	Oristano	Cagliari	9
Simbario	1575	Serra San Bruno	Monteleone di Calabria	Calabria Ulteriore II	34
Simeri e Crichi	1700	Soveria	Catanzaro	Calabria Ulteriore II	15
Sinagra	3111	Sant'Angelo di Brolo	Patti	Messina	30
Sinalunga già Asinalunga	8330	Sinalunga	Montepulciano	Siena	25
Sindia	1500	Tresnuraghes	Oristano	Cagliari	65
Sini	560	Baressa	Oristano	Cagliari	44
Sinigallia, *V.* Senigallia					
Sinio	664	Monforte d'Alba	Alba	Cuneo	15
Siniscola	2650	Siniscola	Nuoro	Sassari	56
Sinnai	2824	Sinnai	Cagliari	Cagliari	13
Sinopoli	3149	Sinopoli	Palmi	Calabria Ulteriore I	19
Siracusa	19757	Siracusa	Siracusa	Siracusa	»
Sirico	889	Saviano	Nola	Terra di Lavoro	3
Sirignano	981	Baiano	Avellino	Principato Ulteriore	19
Siris	214	Mogoro	Oristano	Cagliari	34
Sirolo	2283	Ancona	Ancona	Ancona	19
Sirone	1208	Oggionno	Lecco	Como	17
Sirtori	872	Missaglia	Lecco	Como	18
Sisini	223	Senorbi	Cagliari	Cagliari	48
Sissa	4807	San Secondo Parmense	Borgo San Donnino	Parma	27
Siurgius	843	Mandas	Cagliari	Cagliari	51
Siviano	888	Iseo	Brescia	Brescia	32
Siziano già Gnignano	866	Pavia	Pavia	Pavia	18
Sizzano	1265	Carpignano Sesia	Novara	Novara	22
Smerillo	783	S. Vittoria in Materano	Fermo	Ascoli Piceno	35
Soave	3843	San Bonifacio	San Bonifacio	Verona	4
Soccavo	1832	Pozzuoli	Pozzuoli	Napoli	12
Socchieve	2014	Ampezzo	Ampezzo	Udine	6
Soddi	238	Ghilarza	Oristano	Cagliari	52
Sogliano al Rubicone	5781	Sogliano al Rubicone	Cesena	Forlì	28
Sogliano Cavour	1202	Cutrofiano	Lecce	Terra d'Otranto	2
Soglio	508	Montechiaro d'Asti	Asti	Alessandria	17
Soiano	360	Salò	Salò	Brescia	11
Solagna	1627	Bassano Vicentino	Bassano Vicentino	Vicenza	7
Solanas	265	Cabras	Oristano	Cagliari	6
Solanto	3063	Bagheria	Palermo	Palermo	18
Solarino	2408	Floridia	Siracusa	Siracusa	36
Solaro	1342	Barlassina	Monza	Milano	19
Solarolo	3207	Castel Bolognese	Faenza	Ravenna	11
Solarolo Monasterolo (soppresso)					
Solarolo Rainerio	1363	Casalmaggiore	Casalmaggiore	Cremona	12
Solarussa, *V.* Solorussa					

Digitized by Google

Comuni	Popolazione al 1° gennaio 1862	Pretura	Circondario	Provincia	Distanza in Chilom. del Comune al Capoluogo di Circ.
Solbiate	804	Appiano	Como	Como	16
Solbiate Olona	727	Busto Arsizio	Gallarate	Milano	8
Solbiate sull'Arno	791	Gallarate	Gallarate	Milano	7
Solbrito	392	Villanuova d'Asti	Asti	Alessandria	20
Soldano	428	Bordighera	San Remo	Porto Maurizio	20
Soleminis	422	San Pantaleo	Cagliari	Cagliari	18
Solero	3656	Felizzano	Alessandria	Alessandria	9
Solesino	2176	Monselice	Monselice	Padova	8
Soleto	2134	Soleto	Lecce	Terra d'Otranto	2
Solferino	1047	Castiglione delle Stiviere	Castiglione delle Stiviere	Brescia	7
Soliera	4819	Carpi	Modena	Modena	12
Solignano	2532	Fornovo di Taro	Parma	Parma	36
Solmona	14553	Solmona	Solmona	Abruzzo Ulteriore II	»
Solofra	5376	Solofra	Avellino	Principato Ulteriore	19
Solomiac	348	Cesana Torinese	Susa	Torino	30
Solonghello	807	Mombello Monferrato	Casale Monferrato	Alessandria	19
Solopaca	4522	Solopaca	Cerreto Sannita	Benevento	17
Solorussa o Solarussa	1901	Solorussa	Oristano	Cagliari	10
Soltarico	200	Borghetto Lodigiano	Lodi	Milano	7
Solto	756	Lovere	Clusone	Bergamo	19
Solza	473	Ponte San Pietro	Bergamo	Bergamo	18
Solzago	304	Como	Como	Como	6
Somaglia	2160	Codogno	Lodi	Milano	24
Somano	839	Bossolasco	Alba	Cuneo	31
Sombreno già Breno al Brembo	252	Bergamo	Bergamo	Bergamo	9
Somendenna	285	Zogno	Bergamo	Bergamo	24
Sommacampagna	2612	Villafranca di Verona	Villafranca di Verona	Verona	7
Somma Lombardo	4601	Somma Lombardo	Gallarate	Milano	7
Sommana	375	Lecco	Lecco	Como	12
Sommariva del Bosco	5488	Sommariva del Bosco	Alba	Cuneo	26
Sommariva del Perno	2198	Cornegliano Alba	Alba	Cuneo	13
Sommatino	4324	Sommatino	Caltanisetta	Caltanisetta	21
Somma Vesuviano	7599	Somma Vesuviano	Napoli	Napoli	14
Sommo	1617	Cava Manara	Pavia	Pavia	9
Sommonte	1183	Mercogliano	Avellino	Principato Ulteriore	8
Sona	3127	Verona	Verona	Verona	15
Soncino	6929	Soncino	Crema	Cremona	16
Sondalo	2741	Grossotto	Sondrio	Sondrio	46
Sondrio	5954	Sondrio	Sondrio	Sondrio	»
Songavazzo	800	Clusone	Clusone	Bergamo	4
Sonico	1478	Edolo	Breno	Brescia	29
Soprana	827	Cossato	Biella	Novara	21
Sopraponte	622	Salò	Salò	Brescia	10
Soprazocco	548	Salò	Salò	Brescia	10
Sora	12031	Sora	Sora	Terra di Lavoro	»
Soragna	5309	Soragna	Borgo San Donnino	Parma	10
Sorano	4934	Pitigliano	Grosseto	Grosseto	92
Sorbano	1140	Bagno in Romagna	Rocca San Casciano	Firenze	57
Sorbo di Serpico	733	Volturara Irpina	Avellino	Principato Ulteriore	9
Sorbolo	3565	San Donato d'Enza	Parma	Parma	12
Sorbolongo o Sorbolungo	595	Mondavio	Pesaro	Pesaro e Urbino	50
Sorbo San Basile	1228	Taverna	Catanzaro	Calabria Ulteriore II	15
Sordevolo	2252	Graglia Biellese	Biella	Novara	10
Sordio	373	Paullo	Lodi	Milano	11
Soresina	8356	Soresina	Cremona	Cremona	24
Sorgà	2353	Isola della Scala	Isola della Scala	Verona	11
Sorgono	1518	Sorgono	Lanusei	Cagliari	87
Sori	1974	Recco	Genova	Genova	14
Sorianello	1434	Soriano	Monteleone di Calabria	Calabria Ulteriore II	21
Soriano	2830	Soriano	Monteleone di Calabria	Calabria Ulteriore II	19
Soriasco	1848	Soriasco	Voghera	Pavia	38
Sorico	472	Gravedona	Como	Como	58
Soriso	1002	Gozzano	Novara	Novara	39
Sorisole	1630	Bergamo	Bergamo	Bergamo	7
Sorli	577	Garbagna	Tortona	Alessandria	35
Sormano	855	Canzo	Lecco	Como	30
Sorradile	836	Busachi	Oristano	Cagliari	55
Sorrento	6686	Sorrento	Castellamare di Stabia	Napoli	18
Sorso	4305	Sorso	Sassari	Sassari	12
Sortino	7821	Sortino	Siracusa	Siracusa	45
Sospiro	2784	Sospiro	Cremona	Cremona	11
Sospirolo	2967	Belluno	Belluno	Belluno	15
Sossano	2217	Barbarano	Barbarano	Vicenza	9
Sostegno	1219	Crevacuore	Biella	Novara	22
Sotto il Monte	1049	Ponte San Pietro	Bergamo	Bergamo	17

Digitized by Google

Comuni	Popolazione al 1° gennaio 1862	Pretura	Circondario	Provincia	Distanza in Chilom. dal Comune al Capoluogo di Circ.
Sovazza	508	Arona	Novara	Novara	32
Soverato	674	Gasperina	Catanzaro	Calabria Ulteriore II	34
Sovere	1846	Lovere	Clusone	Bergamo	14
Soveria	1258	Soveria	Catanzaro	Calabria Ulteriore II	47
Soveria di Mannelli	2761	Serrastretta	Nicastro	Calabria Ulteriore II	23
Soverzene	387	Longarone	Longarone	Belluno	8
Sovicille	7115	Siena	Siena	Siena	12
Sovico	1219	Carate Brianza	Monza	Milano	8
Sovizzo	1684	Vicenza	Vicenza	Vicenza	11
Sozzago	1124	Trecate	Novara	Novara	9
Spaccaforno	7539	Spaccaforno	Modica	Siracusa	19
Spadafora San Martino	2850	Rometta	Messina	Messina	25
Spadafora San Pietro	583	Milazzo	Messina	Messina	37
Spadola	805	Serra San Bruno	Monteleone di Calabria	Calabria Ulteriore II	34
Sparanise	2952	Pignataro Maggiore	Caserta	Terra di Lavoro	26
Sparone	2279	Pont Canavese	Ivrea	Torino	33
Specchia de'Preti	2646	Ruffano	Gallipoli	Terra d'Otranto	51
Spello	4530	Spello	Fuligno	Umbria	5
Spercenigo	2014	Treviso	Treviso	Treviso	10
Sperlinga	1700	Nicosia	Nicosia	Catania	4
Sperlonga	1513	Fondi	Gaeta	Terra di Lavoro	24
Spèrone	1130	Baiano	Avellino	Principato Ulteriore	20
Spessa	832	Cortenolona	Pavia	Pavia	20
Spezia	11556	Spezia	Levante	Genova	"
Spezzano Albanese	4080	Spezzano Albanese	Castrovillari	Calabria Citeriore	22
Spezzano Grande	2011	Spezzano Grande	Cosenza	Calabria Citeriore	11
Spezzano Piccolo	1233	Spezzano Grande	Cosenza	Calabria Citeriore	11
Spigno Monferrato	2633	Spigno Monferrato	Acqui	Alessandria	27
Spigno Saturnio	1593	Traetto	Gaeta	Terra di Lavoro	15
Spilamberto	3537	Vignola	Modena	Modena	16
Spilimbergo	4855	Spilimbergo	Spilimbergo	Udine	"
Spilinga	2191	Tropea	Monteleone di Calabria	Calabria Ulteriore II	26
Spinadesco	1483	Pizzighettone	Cremona	Cremona	8
Spinazzola	10174	Spinazzola	Barletta	Terra di Bari	35
Spinea	1759	Mestre	Mestre	Venezia	6
Spineda	773	Casalmaggiore	Casalmaggiore	Cremona	13
Spineto	1820	Baranello	Campobasso	Molise	15
Spinetoli	1374	Offida	Ascoli Piceno	Ascoli Piceno	22
Spinetto	646	Villalvernia	Tortona	Alessandria	7
Spino d'Adda	1368	Pandino	Crema	Cremona	18
Spinone	284	Lovere	Clusone	Bergamo	26
Spinoso	2713	Montemurro	Potenza	Basilicata	63
Spino sul Brembo	210	Zogno	Bergamo	Bergamo	21
Spirago	465	Belgioioso	Pavia	Pavia	13
Spirano	1984	Verdello Maggiore	Treviglio	Bergamo	11
Spoccia	312	Cannobio	Pallanza	Novara	35
Spoleto	19936	Spoleto	Spoleto	Umbria	"
Spoltore	4407	Pianella	Penne	Abruzzo Ulteriore I	20
Spongano	1142	Poggiardo	Gallipoli	Terra d'Otranto	44
Spotorno	1135	Noli	Savona	Genova	13
Spresiano	3307	Treviso	Treviso	Treviso	14
Spriana	708	Sondrio	Sondrio	Sondrio	10
Squillace	2938	Squillace	Catanzaro	Calabria Ulteriore II	23
Squinzano	3563	Campi Salentino	Lecce	Terra d'Otranto	6
Stabello	296	Zogno	Bergamo	Bergamo	18
Staffolo	2264	Jesi	Ancona	Ancona	40
Staghiglione	1284	Montalto Pavese	Voghera	Pavia	15
Staglieno	2664	Staglieno	Genova	Genova	6
Stagno Lombardo già Stagno Pagliaro	1456	Sospiro	Cremona	Cremona	10
Stagno Pagliaro V. Stagno Lombardo					
Staiti	1392	Staiti	Gerace	Calabria Ulteriore I	54
Staletti	1398	Squillace	Catanzaro	Calabria Ulteriore II	23
Stanghella	2910	Monselice	Monselice	Padova	12
Stazzano	945	Serravalle Scrivia	Novi Ligure	Alessandria	9
Stazzema	6290	Pietrasanta	Lucca	Lucca	45
Stazzona	682	Dongo	Como	Como	53
Stefansconi	1664	Monteleone di Calabria	Monteleone di Calabria	Calabria Ulteriore II	4
Stella	3378	Varazze	Savona	Genova	15
Stellanello	1746	Andora	Albenga	Genova	31
Sternatia	1368	Soleto	Lecce	Terra d'Otranto	6
Stezzano	2317	Bergamo	Bergamo	Bergamo	8
Stia	2871	Poppi	Arezzo	Arezzo	9
Stienta	2699	Occhiobello	Occhiobello	Rovigo	4
Stigliano	5116	Stigliano	Matera	Basilicata	56
Stignano	1841	Stilo	Gerace	Calabria Ulteriore I	30

Digitized by Google

Comuni	Popolazione al 1° gennaio 1862	Pretura	Circondario	Provincia	Distanza in Chilom. dal Comune al Capoluogo di Circ.
Stilo	2162	Stilo	Gerace	Calabria Ulteriore I	67
Stilo de'Mariani (soppressa)	460	Pescarolo	Cremona	Cremona	20
Stimigliano	574	Poggio Mirteto	Rieti	Umbria	42
Stio	1385	Gioi	Vallo della Lucania	Principato Citeriore	8
Stornarella	1846	Orta Nova	Foggia	Capitanata	30
Strà	1878	Dolo	Dolo	Venezia	6
Stradella	7193	Stradella	Voghera	Pavia	30
Strambinello	305	Pavone Canavese	Ivrea	Torino	12
Strambino	4465	Strambino	Ivrea	Torino	10
Stregna	1408	S. Pietro degli Schiavi	S. Pietro degli Schiavi	Udine	9
Stresa	889	Lesa	Pallanza	Novara	17
Strevi	2206	Acqui	Acqui	Alessandria	7
Striano	1505	Palma Campania	Nola	Terra di Lavoro	15
Strona	1386	Cossato	Biella	Novara	19
Stroncone	2917	Terni	Terni	Umbria	8
Strongoli	2066	Strongoli	Cotrone	Calabria Ulteriore II	90
Stroppiana	2729	Stroppiana	Vercelli	Novara	11
Stroppino	160	Lesa	Pallanza	Novara	19
Stroppo	1677	San Damiano Macra	Cuneo	Cuneo	39
Strozza	571	Almenno San Salvatore	Bergamo	Bergamo	16
Struppa	2928	Staglieno	Genova	Genova	14
Sturno	2403	Frigento	S. Angelo de'Lombardi	Principato Ulteriore	25
Suardi già Borgofranco	1631	Pieve del Cairo	Lomellina	Pavia	27
Subbiano	3354	Arezzo	Arezzo	Arezzo	14
Succivo	1722	Succivo	Caserta	Terra di Lavoro	15
Sueglio	508	Bellano	Como	Como	65
Suelli	940	Senorbi	Cagliari	Cagliari	45
Suello	647	Oggionno	Lecco	Como	10
Suisio	1100	Ponte San Pietro	Bergamo	Bergamo	18
Sulbiate Inferiore	656	Vimercate	Monza	Milano	15
Sulbiate Superiore	482	Vimercate	Monza	Milano	16
Sulzano	647	Iseo	Brescia	Brescia	28
Sumirago	512	Somma Lombardo	Gallarate	Milano	10
Suna	1356	Pallanza	Pallanza	Novara	1
Suni	1005	Tresnuraghes	Oristano	Cagliari	62
Sono	2850	Momo	Novara	Novara	23
Supersano	1024	Ruffano	Gallipoli	Terra d'Otranto	21
Surano	678	Poggiardo	Gallipoli	Terra d'Otranto	45
Surbo	2145	Lecce	Lecce	Terra d'Otranto	6
Susa	4989	Susa	Susa	Torino	»
Susegana	2845	Conegliano	Conegliano	Treviso	5
Sustinente	2856	Ostiglia	Ostiglia	Mantova	10
Sutera	3725	Mussomeli	Caltanisetta	Caltanisetta	39
Suttrio	1129	Tolmezzo	Tolmezzo	Udine	16
Suvereto	2267	Campiglia Marittima	Volterra	Pisa	60
Suzzara	7587	Gonzaga	Gonzaga	Mantova	9

T

Taceno	450	Introbbio	Lecco	Como	28
Tadasune	313	Sedilo	Oristano	Cagliari	46
Taggia	4070	Taggia	San Remo	Porto Maurizio	11
Tagliacozzo	7061	Tagliacozzo	Avezzano	Abruzzo Ulteriore II	19
Taglio di Po	2772	Ariano nel Polesine	Ariano nel Polesine	Rovigo	14
Tagliolo	2011	Ovada	Novi Ligure	Alessandria	22
Tagliuno	1952	Sarnico	Bergamo	Bergamo	22
Taibon	1594	Agordo	Agordo	Belluno	2
Tainate	500	Binasco	Abbiategrasso	Milano	17
Taino	1244	Angera	Varese	Como	29
Talamello	4110	Sant'Agatafeltria	Urbino	Pesaro e Urbino	31
Talamona	2419	Morbegno	Sondrio	Sondrio	22
Talana	344	Tortoli	Lanusei	Cagliari	35
Taleggio	1147	Zogno	Bergamo	Bergamo	44
Talla	2489	Poppi	Arezzo	Arezzo	18
Talmassons	2724	Codroipo	Codroipo	Udine	12
Tambre d'Alpago	1926	Belluno	Belluno	Belluno	26
Taormina	2978	Taormina	Castroreale	Messina	37
Tapigliano	287	Lesa	Pallanza	Novara	30
Tappia	231	Domodossola	Ossola	Novara	5

Digitized by Google

Comuni	Popolazione al 1° gennaio 1862	Pretura	Circondario	Provincia	Distanza in Chilom. dal Comune al Capoluogo di Circ.
Tarano	472	Magliano Sabino	Rieti	Umbria	33
Taranta	1795	Lama dei Peligni	Lanciano	Abruzzo Citeriore	33
Tarantasca	1956	Busca	Cuneo	Cuneo	12
Taranto	27484	Taranto	Taranto	Terra d'Otranto	»
Tarcento	3051	Tarcento	Tarcento	Udine	»
Tarcetta	1778	S. Pietro degli Schiavi	S. Pietro degli Schiavi	Udine	4
Tarsia	1869	Spezzano Albanese	Castrovillari	Calabria Citeriore	30
Tartano, *V.* Campotartano.					
Tarzo	3181	Vittorio	Vittorio	Treviso	13
Tassarolo	751	Castelletto d'Orba	Novi Ligure	Alessandria	6
Taurano	1213	Lauro	Avellino	Principato Ulteriore	41
Taurasi	1948	Mirabella Eclano	Ariano	Principato Ulteriore	28
Taurisano	2270	Ugento	Gallipoli	Terra d'Otranto	25
Tavagnacco	1287	Udine	Udine	Udine	7
Tavagnasco	863	Lessolo	Ivrea	Torino	12
Tavazzano	288	Paullo	Lodi	Milano	8
Tavenna	2170	Palata	Larino	Molise	15
Taverna	2253	Taverna	Catanzaro	Calabria Ulteriore II	23
Tavernerio	843	Como	Como	Como	7
Tavernette già Oliva	309	Cumiana	Pinerolo	Torino	10
Tavernola Bergamasca	698	Sarnico	Bergamo	Bergamo	39
Tavernole Reno	4010	Vergato	Vergato	Bologna	10
Tavernola San Felice	501	Atripalda	Avellino	Principato Ulteriore	6
Taviano	3157	Casarano	Gallipoli	Terra d'Otranto	12
Tavigliano	1221	Andorno Cacciorna	Biella	Novara	9
Tavole	512	Dolcedo	Porto Maurizio	Porto Maurizio	19
Tavoleto	933	Urbino	Urbino	Pesaro e Urbino	17
Tavordo o Tavorno	400	Porlezza	Como	Como	45
Teana	1634	Chiaromonte	Lagonegro	Basilicata	30
Teano	12101	Teano	Caserta	Terra di Lavoro	32
Teggiano già Diano	6721	Teggiano	Sala Consilina	Principato Citeriore	15
Teglio	5887	Tirano	Sondrio	Sondrio	18
Teglio Veneto	1136	Portogruaro	Portogruaro	Venezia	7
Tegnone, *V.* Ravellino.					
Telgate	1091	Sarnico	Bergamo	Bergamo	29
Tempio Pausania	10360	Tempio Pausania	Tempio Pausania	Sassari	»
Temù	339	Edolo	Breno	Brescia	48
Tenda	1802	Tenda	Cuneo	Cuneo	60
Teodorano	2584	Meldola	Forlì	Forlì	21
Teolo	3238	Padova	Padova	Padova	20
Teor	2011	Latisana	Latisana	Udine	13
Teora	3979	Teora	S. Angelo de'Lombardi	Principato Ulteriore	12
Teramo	19048	Teramo	Teramo	Abruzzo Ulteriore I	»
Terdobbiate	718	Vespolate	Novara	Novara	12
Terelle	1528	Cassino	Sora	Terra di Lavoro	37
Terlizzi	18214	Terlizzi	Barletta	Terra di Bari	39
Termini Imerese	26193	Termini Imerese	Termini Imerese	Palermo	»
Termoli	2626	Termoli	Larino	Molise	34
Ternate	841	Angera	Varese	Como	28
Ternengo	466	Bioglio	Biella	Novara	9
Terni	14663	Terni	Terni	Umbria	»
Terno	1214	Ponte San Pietro	Bergamo	Bergamo	14
Terra del Sole	4223	Rocca San Casciano	Rocca San Casciano	Firenze	19
Terralba	3883	Terralba	Oristano	Cagliari	25
Terranova Bracciolini	7192	S. Giovanni Val d'Arno	Arezzo	Arezzo	6
Terranova dei Passerini	1778	Casalpusterlengo	Lodi	Milano	23
Terranova di Pollino	1898	Noepoli	Lagonegro	Basilicata	67
Terranova di Sibari	2195	Spezzano Albanese	Castrovillari	Calabria Citeriore	26
Terranova di Sicilia	13974	Terranova di Sicilia	Terranova di Sicilia	Caltanisetta	»
Terranova Pausania	2486	La Maddalena	Tempio Pausania	Sassari	44
Terranova Sappo Minulio	941	Radicena	Palmi	Calabria Ulteriore I	20
Terrarossa con Riccò	1031	Aulla	Massa e Carrara	Massa e Carrara	35
Terrasa	326	Candia Lomellina	Lomellina	Pavia	16
Terrasini Favarotta	5663	Carini	Palermo	Palermo	36
Terrati	535	Aiello in Calabria	Paola	Calabria Citeriore	37
Terrazzo	1368	Conselve	Conselve	Padova	3
Terrazzano	581	Bollate	Milano	Milano	14
Terrazzo	2538	Legnago	Legnago	Verona	11
Terricciola	3312	Peccioli	Pisa	Pisa	37
Terruggia	971	Occimiano	Casale Monferrato	Alessandria	7
Tertenia	1199	Ierzu	Lanusei	Cagliari	20
Terzano	170	Breno	Breno	Brescia	17
Terzo	937	Acqui	Acqui	Alessandria	4
Terzorio	293	Santo Stefano al Mare	San Remo	Porto Maurizio	14
Testaccio d'Ischia	1171	Ischia	Pozzuoli	Napoli	30

Digitized by Google

Comuni	Popolazione al 1° gennaio 1862	Pretura	Circondario	Provincia	Distanza in Chilom. del Comune al Capoluogo di Circ.
Testico	314	Andora	Albenga	Genova	34
Teti	424	Tonara	Lanusei	Cagliari	76
Teulada	2853	Teulada	Iglesias	Cagliari	60
Teverola	1039	Aversa	Caserta	Terra di Lavoro	17
Tezze	2918	Bassano Vicentino	Bassano Vicentino	Vicenza	11
Thiene	5478	Thiene	Thiene	Vicenza	»
Thiesi	2946	Thiesi	Alghero	Sassari	50
Thures	585	Cesana Torinese	Susa	Torino	37
Tiana	541	Tonara	Lanusei	Cagliari	74
Ticengo	502	Soncino	Crema	Cremona	11
Ticineto	1429	Ticineto	Casale Monferrato	Alessandria	10
Tiene, *V.* Thiene.					
Tiesi, *V.* Thiesi.					
Tiggiano	649	Alessano	Gallipoli	Terra d'Otranto	48
Tiglietto	1023	Sassello	Savona	Genova	39
Tigliole	2646	Baldichieri	Asti	Alessandria	14
Tignale	1275	Gargnano	Salò	Brescia	27
Timoline	250	Adro	Chiari	Brescia	17
Tina	466	Borgomasino	Ivrea	Torino	10
Tinnura	190	Tresnuraghes	Oristano	Cagliari	61
Tione	667	S. Demetrio ne' Vestini	Aquila degli Abruzzi	Abruzzo Ulteriore II	30
Tirano	5496	Tirano	Sondrio	Sondrio	26
Tiriolo	2938	Tiriolo	Catanzaro	Calabria Ulteriore II	19
Tissi	1144	Ossi	Sassari	Sassari	12
Tito	4785	Picerno	Potenza	Basilicata	17
Tizzana	8636	Pistoia	Pistoia	Firenze	15
Tizzano Val Parma	3108	Corniglio	Parma	Parma	35
Toano	2099	Villa Minozzo	Reggio nell'Emilia	Reggio nell'Emilia	68
Tocco da Casauria	4756	S. Valentino in Abr. Cit.	Chieti	Abruzzo Citeriore	34
Tocco Gaudio	1452	Vitulano	Benevento	Benevento	17
Toceno	340	Santa Maria Maggiore	Ossola	Novara	20
Todi	14021	Todi	Perugia	Umbria	48
Toffia	639	Fara in Sabina	Rieti	Umbria	27
Toirano	1293	Loano	Albenga	Genova	11
Tolentino	10861	Tolentino	Macerata	Macerata	18
Tollegno	905	Biella	Biella	Novara	3
Tollo	2479	Tollo	Chieti	Abruzzo Citeriore	17
Tolmezzo	3864	Tolmezzo	Tolmezzo	Udine	»
Tolve	4359	Tolve	Potenza	Basilicata	35
Tomba di Pesaro	2521	Pesaro	Pesaro	Pesaro e Urbino	16
Tomba di Senigallia	1232	Senigallia	Ancona	Ancona	43
Tombolo	2328	Cittadella	Cittadella	Padova	4
Tonara	2236	Tonara	Lanusei	Cagliari	83
Tonco	1849	Tonco	Casale Monferrato	Alessandria	31
Tonengo	464	Cocconato	Asti	Alessandria	37
Tora	1899	Roccamonfina	Gaeta	Terra di Lavoro	46
Torano Castello	2352	Cerzeto	Cosenza	Calabria Citeriore	33
Torano Nuovo	1634	Ancarano	Teramo	Abruzzo Ulteriore I	24
Torazzo	691	Mongrando	Biella	Novara	13
Torba	152	Tradate	Varese	Como	16
Torbiato	511	Adro	Chiari	Brescia	13
Torbole	995	Ospitalette	Brescia	Brescia	10
Torchiara	1142	Torchiara	Vallo della Lucania	Principato Citeriore	27
Torchiarolo	981	Campi Salentino	Lecce	Terra d'Otranto	12
Torella de' Lombardi	2704	Frigento	S. Angelo de' Lombardi	Principato Ulteriore	12
Torella del Sannio	1378	Castropignano	Campobasso	Molise	15
Torgiano	2974	Perugia	Perugia	Umbria	13
Torgnon	1135	Châtillon	Aosta	Torino	33
Torino	204715	Torino	Torino	Torino	»
Torino di Sangro	3994	Paglieta	Vasto	Abruzzo Citeriore	21
Toritto	4963	Grumo Appula	Altamura	Terra di Bari	22
Torlino *(soppresso)*					
Tormo	219	Lodi	Lodi	Milano	6
Tornaco	1476	Vespolate	Novara	Novara	16
Tornareccio	2672	Atessa	Vasto	Abruzzo Citeriore	30
Tornata	394	Piadena	Casalmaggiore	Cremona	14
Tornavento	255	Cuggiono	Abbiategrasso	Milano	30
Tornimparte	2403	Sassa	Aquila degli Abruzzi	Abruzzo Ulteriore II	13
Torno	665	Como	Como	Como	7
Tornolo	3035	Bedonia	Borgotaro	Parma	12
Toro	2165	San Giovanni in Galdo	Campobasso	Molise	13
Torpè	861	Siniscola	Nuoro	Sassari	66
Torraca	1394	Vibonati	Sala Consilina	Principato Citeriore	44
Torradello	252	Bereguardo	Pavia	Pavia	11
Torralba	1197	Thiesi	Alghero	Sassari	38

Digitized by Google

Comuni	Popolazione al 1° gennaio 1862	Pretura	Circondario	Provincia	Distanza in Chilom. dal Comune al Capoluogo di Circ.
Torrazza	447	Porto Maurizio	Porto Maurizio	Porto Maurizio	5
Torrazza Coste	1538	Casteggio	Voghera	Pavia	8
Torre Annunziata	15480	Torre Annunziata	Castellamare di Stabia	Napoli	7
Torreano	2381	Cividale	Cividale	Udine	6
Torreberretti	843	Mede	Lomellina	Pavia	20
Torre Boldone	845	Bergamo	Bergamo	Bergamo	4
Torre Bormida	503	Cortemiglia	Alba	Cuneo	27
Torrebruna	1529	Celenza sul Trigno	Vasto	Abruzzo Citeriore	43
Torrecuso	1936	Vitulano	Benevento	Benevento	11
Torre d'Arese	669	Corteolona	Pavia	Pavia	14
Torre de'Busi	1457	Caprino	Bergamo	Bergamo	25
Torre de'Malamberti *V.* Torre de'Picenardi					
Torre de'Negri	401	Corteolona	Pavia	Pavia	14
Torre de'Passeri	1965	Torre de'Passeri	Penne	Abruzzo Ulteriore I	30
Torre de'Picenardi già Torre de'Malamberti	756	Pescarolo	Cremona	Cremona	25
Torre de'Ratti	304	Serravalle Scrivia	Novi Ligure	Alessandria	19
Torre de'Roveri	461	Trescore Balneario	Bergamo	Bergamo	11
Torre de'Torti	388	Cava Manara	Pavia	Pavia	7
Torre del Greco	9294	Torre del Greco	Napoli	Napoli	11
Torre del Mangano	510	Pavia	Pavia	Pavia	8
Torre del Monte	510	Casteggio	Voghera	Pavia	15
Torre di Bairo	780	Agliè	Ivrea	Torino	16
Torre di Belvicino	2152	Schio	Schio	Vicenza	4
Torre d'Isola	595	Pavia	Pavia	Pavia	7
Torre di Luserna, *V.* Torre Pellice					
Torre di Mosto	1514	San Donà	San Donà	Venezia	16
Torre di Palme	1031	Fermo	Fermo	Ascoli Piceno	9
Torre di Quartesolo	1342	Vicenza	Vicenza	Vicenza	7
Torre di Ruggiero	1721	Chiaravalle Centrale	Catanzaro	Calabria Ulteriore II	50
Torre di Santa Maria	1092	Sondrio	Sondrio	Sondrio	10
Torreglia	1692	Padova	Padova	Padova	20
Torre le Nocelle	1578	Montemiletto	Avellino	Principato Ulteriore	22
Torremaggiore	6792	Torremaggiore	San Severo	Capitanata	7
Torre Mondovì	1669	Vicoforte	Mondovì	Cuneo	15
Torre Orsaia	1958	Torre Orsaia	Vallo della Lucania	Principato Citeriore	37
Torre Orsina	392	Terni	Terni	Umbria	9
Torre Pallavicina	1461	Romano di Lombardia	Treviglio	Bergamo	30
Torre Pellice già Torre di Luserna	3631	Torre Pellice	Pinerolo	Torino	15
Torre San Giorgio	876	Moretta	Saluzzo	Cuneo	11
Torre San Marco	547	Mondavio	Pesaro	Pesaro e Urbino	55
Torre San Patrizio	1081	Fermo	Fermo	Ascoli Piceno	10
Torre Santa Susanna	2351	Oria	Brindisi	Terra d'Otranto	29
Torresina già Torricella	230	Ceva	Mondovì	Cuneo	32
Torretta	3714	Carini	Palermo	Palermo	22
Torre Uzzone	684	Cortemiglia	Alba	Cuneo	38
Torrevecchia Pia	685	Pavia	Pavia	Pavia	18
Torrevecchia Teatina	1693	Chieti	Chieti	Abruzzo Citeriore	9
Torri, *V.* Casellina					
Torria	481	Borgomaro	Porto Maurizio	Porto Maurizio	19
Torriano	610	Bereguardo	Pavia	Pavia	9
Torricella, *V.* Torresina					
Torricella del Pizzo	1590	Casalmaggiore	Casalmaggiore	Cremona	11
Torricella in Sabina	674	Rocca Sinibalda	Rieti	Umbria	19
Torricella Peligna	3765	Torricella Peligna	Lanciano	Abruzzo Citeriore	26
Torricella Sicura	1765	Teramo	Teramo	Abruzzo Ulteriore I	4
Torricella Verzate	831	Santa Giulietta	Voghera	Pavia	15
Torri del Benaco	1068	Bardolino	Bardolino	Verona	11
Torriglia	4104	Torriglia	Genova	Genova	27
Torri in Sabina	1144	Poggio Mirteto	Rieti	Umbria	32
Torrile	3260	Colorno	Parma	Parma	15
Torrino	325	Bereguardo	Pavia	Pavia	12
Torrioni	701	Montefusco	Avellino	Principato Ulteriore	16
Torrita o Turrita	4452	Sinalunga	Montepulciano	Siena	19
Tortolì	1848	Tortolì	Lanusei	Cagliari	18
Tortona	13132	Tortona	Tortona	Alessandria	"
Tortora	1746	Scalea	Paola	Calabria Citeriore	89
Tortorella	978	Vibonati	Sala Consilina	Principato Ulteriore	40
Tortoreto	2938	Giulianuova	Teramo	Abruzzo Ulteriore I	30
Tortorici	6445	Tortorici	Patti	Messina	42
Toscolano	2670	Gargnano	Salò	Brescia	9
Tossicia	1991	Tossicia	Teramo	Abruzzo Ulteriore I	22
Tossignano	2005	Casola Valsenio	Faenza	Ravenna	29
Tovo di Sant'Agata	431	Grossotto	Sondrio	Sondrio	34
Tovo San Giacomo	620	Pietra Ligure	Albenga	Genova	18
Trabia	3451	Termini Imerese	Termini Imerese	Palermo	4

Digitized by Google

Comuni	Popolazione al 1° gennaio 1862	Pretura	Circondario	Provincia	Distanza in Chilom. dal Comune al Capoluogo di Circ.
Trabuchello	113	Piazza Brembana	Bergamo	Bergamo	49
Tradate	2511	Tradate	Varese	Como	16
Traetto	7092	Traetto	Gaeta	Terra di Lavoro	13
Traffiume	542	Cannobio	Pallanza	Novara	26
Tramatza	547	Milis	Oristano	Cagliari	14
Tramonti	4758	Maiori	Salerno	Principato Citeriore	15
Tramonti di Sopra	1504	Spilimbergo	Spilimbergo	Udine	31
Tramonti di Sotto	2454	Spilimbergo	Spilimbergo	Udine	28
Tramutola	3977	Saponara di Grumento	Potenza	Basilicata	44
Trana	1941	Avigliana	Susa	Torino	37
Trani	22702	Trani	Barletta	Terra di Lavoro	12
Traona	1142	Traona	Sondrio	Sondrio	30
Trapani	31421	Trapani	Trapani	Trapani	"
Trarego	479	Cannobio	Pallanza	Novara	29
Trasacco	1265	Trasacco	Avezzano	Abruzzo Ulteriore II	15
Trasaghis	3175	Gemona	Gemona	Udine	7
Trasquera	646	Domodossola	Ossola	Novara	16
Trassilico	2186	Gallicano	Castelnuovo di Garfagnana	Massa e Carrara	16
Tratalias	941	Santadi	Iglesias	Cagliari	34
Trausella	557	Vico Canavese	Ivrea	Torino	16
Travacò Siccomario già Santa Maria della Strada	1080	Cava Manara	Pavia	Pavia	5
Travagliato	3687	Ospitaletto	Brescia	Brescia	12
Travedona	1023	Gavirate	Varese	Como	18
Traversa	250	Gravedona	Como	Como	55
Traverse	201	Perrero	Pinerolo	Torino	27
Traversella	1470	Vico Canavese	Ivrea	Torino	19
Traversetolo	3584	Traversetolo	Parma	Parma	20
Traves	694	Lanzo Torinese	Torino	Torino	37
Travesio	1496	Spilimbergo	Spilimbergo	Udine	11
Travo	5104	Rivergaro	Piacenza	Piacenza	25
Trebaseleghe	3625	Camposampiero	Camposampiero	Padova	12
Trebbiano Magra	991	Lerici	Levante	Genova	15
Trebbiano Nizza	289	Godiasco	Voghera	Pavia	23
Trebecco	351	Zavatterello	Bobbio	Pavia	27
Trebisacci	1475	Amendolara	Castrovillari	Calabria Citeriore	39
Trecasali	3171	San Secondo Parmense	Borgo San Donnino	Parma	23
Trecastagne	3033	Trecastagne	Catania	Catania	13
Trecate	6136	Trecate	Novara	Novara	9
Trecchina	2382	Maratea	Lagonegro	Basilicata	15
Trecella	847	Cassano d'Adda	Milano	Milano	25
Trecenta	4041	Badia di Polesine	Badia di Polesine	Rovigo	10
Tredossi (Done Barvardo, Marsalengo e Ossolengo)	1443	Casalbuttano	Cremona	Cremona	8
Tredozio	3049	Modigliana	Rocca San Casciano	Firenze	21
Tregasio	760	Carate Brianza	Monza	Milano	12
Treglio	712	San Vito Chietino	Lanciano	Abruzzo Citeriore	6
Tregnago	2578	Tregnago	Tregnago	Verona	"
Tregolo	703	Erba	Como	Como	21
Treia	8737	Treia	Macerata	Macerata	18
Tremenico	398	Bellano	Como	Como	68
Tremestieri	1476	Mascalucia	Catania	Catania	9
Tremezzo	1151	Menaggio	Como	Como	28
Tremosine	2196	Gargnano	Salò	Brescia	33
Trenno	1093	Bollate	Milano	Milano	8
Trenta	1476	Spezzano Grande	Cosenza	Calabria Citeriore	7
Trentinara	1265	Capaccio	Campagna	Principato Citeriore	46
Trentola	2157	Trentola	Caserta	Terra di Lavoro	21
Trenzano	1502	Ospitaletto	Brescia	Brescia	20
Treppo	1105	Tolmezzo	Tolmezzo	Udine	20
Treppo Grande	1448	Tarcento	Tarcento	Udine	7
Trepuzzi	2973	Novoli	Lecce	Terra d'Otranto	6
Trequanda	3548	Simulunga	Montepulciano	Siena	21
Tresana	3083	Tresana	Massa e Carrara	Massa e Carrara	41
Tresche Conca	732	Asiago	Asiago	Vicenza	10
Trescore Balneario	2884	Trescore Balneario	Bergamo	Bergamo	16
Trescorre	1108	Crema	Crema	Cremona	7
Tresivio	601	Ponte in Valtellina	Sondrio	Sondrio	7
Tresnuraghes	1517	Tresnuraghes	Oristano	Cagliari	57
Tresclasco, *V.* Trezzolasco					
Tretto, *V.* Sant'Ulderico di Tretto					
Trevano	492	Como	Como	Como	15
Trevenzuolo	1229	Isola della Scala	Isola della Scala	Verona	7
Trevi	4867	Trevi	Spoleto	Umbria	28
Trevico	3482	Castel Baronia	Ariano	Principato Ulteriore	22
Treviglio	11051	Treviglio	Treviglio	Bergamo	"
Truville	768	Rocignano Monferrato	Casale Monferrato	Alessandria	13

Digitized by Google

Comuni	Popolazione al 1° gennaio 1862	Pretura	Circondario	Provincia	Distanza in Chilom. dal Comune al Capoluogo di Circ.
Treviolo	1008	Bergamo	Bergamo	Bergamo	8
Trevisago	355	Gavirate	Varese	Como	15
Treviso	23550	Treviso	Treviso	Treviso	»
Treviso Bresciano	594	Vestone	Salò	Brescia	23
Trezzano Rosa	816	Cassano d'Adda	Milano	Milano	29
Trezzano sul Naviglio	1240	Corsico	Milano	Milano	11
Trezzolasco o Tresolasco (soppresso.					
Trezzone	303	Gravedona	Como	Como	39
Trezzo sull'Adda	3476	Cassano d'Adda	Milano	Milano	33
Trezzo Tinella	779	Alba	Alba	Cuneo	7
Tribano	3390	Conselve	Conselve	Padova	5
Tribiano	771	Paullo	Lodi	Milano	24
Tribogna	1167	Recco	Genova	Genova	32
Triburgo già Albera (soppresso)					
Tricarico	6483	Tricarico	Matera	Basilicata	57
Tricase	4879	Tricase	Gallipoli	Terra d'Otranto	42
Tricerro	1445	Desana	Vercelli	Novara	12
Tricesimo	3337	Tarcento	Tarcento	Udine	8
Trichiana	2363	Belluno	Belluno	Belluno	12
Triei	364	Tortolì	Lanusei	Cagliari	33
Triggiano	6369	Capurso	Bari delle Puglie	Terra di Bari	8
Trigolo	2329	Soncino	Crema	Cremona	13
Trinitapoli già Casaltrinità	6262	Trinitapoli	Foggia	Capitanata	48
Trinità	3094	Trinità	Mondovì	Cuneo	14
Trino	9462	Trino	Vercelli	Novara	17
Triora	5046	Triora	San Remo	Porto Maurizio	37
Tripi	2731	Novara di Sicilia	Castroreale	Messina	21
Trisilico	1297	Oppido Mamertina	Palmi	Calabria Ulteriore I	26
Trisobbio	1495	Carpeneto	Acqui	Alessandria	20
Trissino	3401	Valdagno	Valdagno	Vicenza	17
Triuggio	1487	Carate Brianza	Monza	Milano	16
Trivento	4707	Trivento	Campobasso	Molise	28
Trivero	4087	Mosso Santa Maria	Biella	Novara	29
Trivignano	2780	Montebelluna	Montebelluna	Treviso	8
Trivignano Udinese	2167	Palma	Palma	Udine	7
Trivigno	2711	Trivigno	Potenza	Basilicata	22
Trivolzio	884	Bereguardo	Pavia	Pavia	12
Trivulza	759	Codogno	Lodi	Milano	27
Trivulzina	211	Sant'Angelo Lodigiano	Lodi	Milano	8
Trobaso	799	Intra	Pallanza	Novara	6
Trognano	212	Pavia	Pavia	Pavia	24
Troia	5973	Troia	Bovino	Capitanata	17
Troina	8299	Troina	Nicosia	Catania	21
Tromello	3831	Gambolò	Lomellina	Pavia	10
Trontano	1167	Domodossola	Ossola	Novara	4
Tronzano Lago Maggiore già Bassano di Tronzano	365	Maccagno Superiore	Varese	Como	46
Tronzano Vercellese	3671	San Germano Vercellese	Vercelli	Novara	20
Tropea	5332	Tropea	Monteleone di Calabria	Calabria Ulteriore II	28
Trovo	609	Bereguardo	Pavia	Pavia	15
Trucazzano	1964	Melzo	Milano	Milano	25
Truffarello	1214	Moncalieri	Torino	Torino	13
Tufara	2380	Riccia	Campobasso	Molise	32
Tufillo	1222	Celenza sul Trigno	Vasto	Abruzzo Citeriore	34
Tufino	2171	Ciciano	Nola	Terra di Lavoro	5
Tufo	1063	Montefusco	Avellino	Principato Ulteriore	15
Tuglie	1947	Parabita	Gallipoli	Terra d'Otranto	15
Tuili	1215	Barumini	Cagliari	Cagliari	65
Tula	1012	Oschiri	Ozieri	Sassari	19
Tuoro	2346	Magione	Perugia	Umbria	37
Turago Bordone	578	Bereguardo	Pavia	Pavia	14
Turano	862	Casalpusterlengo	Lodi	Milano	17
Turate	2921	Appiano	Como	Como	24
Turbigo	1516	Cuggiono	Abbiategrasso	Milano	26
Turi	5496	Turi	Bari delle Puglie	Terra di Bari	23
Turri	445	Baressa	Oristano	Cagliari	42
Turrita, *V.* Torrita					
Turrivalignani	664	Manoppello	Chieti	Abruzzo Citeriore	24
Turro Milanese	323	Milano	Milano	Milano	5
Tursi	3950	Tursi	Lagonegro	Basilicata	84
Tusa	4057	S. Stefano di Camastra	Mistretta	Messina	18

Digitized by Google

Comuni	Popolazione al 1° gennaio 1862	Pretura	Circondario	Provincia	Distanza in Chilom. dal Comune al Capoluogo di Circ.
U					
Ubaga	600	Pieve di Teco	Porto Maurizio	Porto Maurizio	40
Uboldo	2229	Saronno	Gallarate	Milano	21
Ucria	3017	Raccuia	Patti	Messina	24
Udine	24124	Udine	Udine	Udine	»
Ugento	2814	Ugento	Gallipoli	Terra d'Otranto	23
Uggiano la Chiesa	2105	Otranto	Lecce	Terra d'Otranto	7
Uggiate	891	Como	Como	Como	15
Ula	752	Busachi	Oristano	Cagliari	45
Ulassai	1308	Ierzu	Lanusei	Cagliari	22
Umana	1658	Ancona	Ancona	Ancona	21
Umbertide già Fratta	10169	Umbertide	Perugia	Umbria	33
Umbriatico	1057	Savelli	Cotrone	Calabria Ulteriore II	56
Unchio	232	Pallanza	Pallanza	Novara	5
Urago d'Oglio	1760	Chiari	Chiari	Brescia	6
Uras	2080	Terralba	Oristano	Cagliari	25
Urbana	1595	Montagnana	Montagnana	Padova	6
Urbania	4600	Urbania	Urbino	Pesaro e Urbino	15
Urbino	15444	Urbino	Urbino	Pesaro e Urbino	»
Urbisaglia	2199	Tolentino	Macerata	Macerata	15
Urgnano	3424	Verdello Maggiore	Treviglio	Bergamo	13
Uri	1070	Ittiri	Sassari	Sassari	16
Urio	295	Como	Como	Como	10
Ursulei	562	Tortoli	Lanusei	Cagliari	45
Ururi	2742	Larino	Larino	Molise	2
Usciò	2464	Recco	Genova	Genova	27
Usellus	725	Ales	Oristano	Cagliari	37
Usini	1701	Ossi	Sassari	Sassari	15
Usmate	1259	Vimercate	Monza	Milano	10
Ussana	1196	Monastir	Cagliari	Cagliari	25
Ussassai	531	Seui	Lanusei	Cagliari	35
Usseaux	1169	Fenestrelle	Pinerolo	Torino	37
Usseglio	986	Viù	Torino	Torino	60
Ussolo	414	Prazzo	Cuneo	Cuneo	47
Ussuramanna	608	Lunamatrona	Cagliari	Cagliari	61
Ustica (Isola)	2231	Ustica	Palermo	Palermo	90
Uta	1723	Decimomannu	Cagliari	Cagliari	18
Uzzano	4068	Pescia	Lucca	Lucca	21
V					
Vaccarizza	855	Belgioioso	Pavia	Pavia	9
Vaccarizzo Albanese	1423	San Demetrio Corone	Rossano	Calabria Citeriore	21
Vacone	328	Poggio Mirteto	Rieti	Umbria	26
Vacri	1515	Bucchianico	Chieti	Abruzzo Citeriore	9
Vado	1430	Savona	Savona	Genova	7
Vaglia	2885	Scarperia	Firenze	Firenze	17
Vaglierano	390	San Damiano d'Asti	Asti	Alessandria	8
Vaglio di Basilicata	4045	Tolve	Potenza	Basilicata	17
Vaglio Serra	591	Nizza Monferrato	Acqui	Alessandria	22
Vagli Sotto	1671	Camporgiano	Castelnuovo di Garfagnana	Massa e Carrara	13
Vagna	611	Domodossola	Ossola	Novara	2
Vaiano Cremasco	1637	Crema	Crema	Cremona	9
Vaiano Valle	265	Locate Triulzi	Milano	Milano	5
Vailate	2519	Pandino	Crema	Cremona	14
Vairano Cremasco	751	Crema	Crema	Cremona	2
Vairano Patenora	3057	Teano	Caserta	Terra di Lavoro	41
Vairano Pavese	425	Pavia	Pavia	Pavia	13
Valbrona	1308	Canzo	Lecco	Como	27
Valchiusella	454	Vico Canavese	Ivrea	Torino	26
Valdagno	5636	Valdagno	Valdagno	Vicenza	»
Val d'Ambru, V. Pergine					
Val della Torre	1746	Pianezza	Torino	Torino	25

Digitized by Google

Comuni	Popolazione al 1° gennaio 1862	Pretura	Circondario	Provincia	Distanza in Chilom. dal Comune al Capoluogo di Circ.
Valdengo	1023	Cossato	Biella	Novara	8
Valdidentro	1348	Bormio	Sondrio	Sondrio	72
Valdieri	2585	Valdieri	Cuneo	Cuneo	19
Valdina	646	Rometta	Messina	Messina	30
Val di Nizza	1179	Varzi	Bobbio	Pavia	44
Valdisotto	1774	Bormio	Sondrio	Sondrio	60
Valdobbiadene	4372	Valdobbiadene	Valdobbiadene	Treviso	»
Valduggia	2998	Borgosesia	Valsesia	Novara	18
Valeggio	975	San Giorgio di Lomellina	Lomellina	Pavia	15
Valeggio sul Mincio	4553	Villafranca di Verona	Villafranca di Verona	Verona	10
Valenza	9612	Valenza	Alessandria	Alessandria	13
Valenzano	3772	Canneto di Bari	Bari delle Puglie	Terra di Bari	10
Valera Fratta	974	Sant'Angelo Lodigiano	Lodi	Milano	19
Valfabrica	1744	Perugia	Perugia	Umbria	23
Valfenera	2034	Villanuova d'Asti	Asti	Alessandria	24
Valfurva	1175	Bormio	Sondrio	Sondrio	68
Valganna	918	Arcisate	Varese	Como	41
Valgioie	1053	Giaveno	Susa	Torino	40
Valgoglio	484	Clusone	Clusone	Bergamo	13
Valgrana	2212	Valgrana	Cuneo	Cuneo	16
Valgreghentino	1151	Oggiono	Lecco	Como	12
Valgrisanche	461	Morgex	Aosta	Torino	25
Valguarnera	9519	Valguarnera	Piazza Armerina	Caltanisetta	14
Vallada	1059	Agordo	Agordo	Belluno	16
Vall'Alta	1219	Alzano Maggiore	Bergamo	Bergamo	16
Vallanzengo	278	Bioglio	Biella	Novara	16
Vallata	3604	Castel Baronia	Ariano	Principato Ulteriore	21
Valle Agricola già Valle di Prata	1106	Piedimonte d'Alife	Piedimonte d'Alife	Terra di Lavoro	22
Vallebona	740	Bordighera	San Remo	Porto Maurizio	16
Valle Castellana	3412	Valle Castellana	Teramo	Abruzzo Ulteriore I	34
Vallecrosia	527	Bordighera	San Remo	Porto Maurizio	17
Valle dei Signori	4690	Schio	Schio	Vicenza	10
Valle di Cadore	2702	Pieve di Cadore	Pieve di Cadore	Belluno	5
Valle di Maddaloni	1423	Maddaloni	Caserta	Terra di Lavoro	11
Valledolmo	6814	Alia	Termini Imerese	Palermo	42
Valle di Prato, *V.* Valle Agricola					
Valle Fiorita già Sant'Elia	1269	Squillace	Catanzaro	Calabria Ulteriore II	28
Valle Guidino	473	Carate Brianza	Monza	Milano	20
Valle Inferiore Mosso	738	Mosso Santa Maria	Biella	Novara	14
Valle Lomellina	2929	Sartirana Lomellina	Lomellina	Pavia	12
Vallelonga	1665	Monterosso Calabro	Monteleone di Calabria	Calabria Ulteriore II	23
Vallelunga Pratameno	4981	Villalba	Caltanisetta	Caltanisetta	50
Vallenoncello	948	Pordenone	Pordenone	Udine	5
Vallermosa	1237	Siliqua	Iglesias	Cagliari	34
Vallerotonda	3036	Cervaro	Sora	Terra di Lavoro	56
Valle Salimbene	183	Belgioioso	Pavia	Pavia	6
Valle San Giovanni (soppresso)					
Valle San Nicolao	1140	Bioglio	Biella	Novara	15
Valle Superiore Mosso	826	Mosso Santa Maria	Biella	Novara	17
Valleve	136	Piazza Brembana	Bergamo	Bergamo	52
Vallio	543	Salò	Salò	Brescia	15
Vallo della Lucania	5127	Vallo della Lucania	Vallo della Lucania	Principato Citeriore	»
Vallo di Nora	308	Spoleto	Spoleto	Umbria	18
Vallonara	1728	Marostica	Marostica	Vicenza	2
Valloria, *V.* Valloriate					
Valloria Marittima	293	Dolcedo	Porto Maurizio	Porto Maurizio	15
Valloriate già Valloria	1512	Demonte	Cuneo	Cuneo	21
Vallo Torinese	473	Fiano	Torino	Torino	24
Valmacca	1705	Ticineto	Casale Monferrato	Alessandria	13
Valmadrera	3462	Lecco	Lecco	Como	5
Valmaggia	228	Varallo	Valsesia	Novara	2
Valmala	643	Venasca	Saluzzo	Cuneo	21
Val Masino	634	Morbegno	Sondrio	Sondrio	30
Valmozzola	2069	Borgotaro	Borgotaro	Parma	18
Valnegra	321	Piazza Brembana	Bergamo	Bergamo	41
Valpelline	755	Gignod	Aosta	Torino	11
Valperga	3047	Cuorgnè	Ivrea	Torino	26
Valprato	872	Pont Canavese	Ivrea	Torino	49
Valrovina	931	Bassano Vicentino	Bassano Vicentino	Vicenza	5
Valsavaranche	540	Aosta	Aosta	Torino	24
Valsecca	541	Almenno San Salvatore	Bergamo	Bergamo	27
Valstagna	3104	Bassano Vicentino	Bassano Vicentino	Vicenza	13
Valtesse o Valtezze	1008	Bergamo	Bergamo	Bergamo	3
Valtopina	1037	Nocera Umbria	Fuligno	Umbria	12

Digitized by Google

Comuni	Popolazione al 1° gennaio 1862	Pretura	Circondario	Provincia	Distanza in Chilom. dal Comune al Capoluogo di Circ.
Valtorta	773	Piazza Brembana	Bergamo	Bergamo	33
Valtournanche	1349	Châtillon	Aosta	Torino	39
Valva	1903	Laviano	Campagna	Principato Citeriore	22
Valvasone	1457	San Vito Udinese	San Vito Udinese	Udine	10
Valverde	912	Zavatterello	Bobbio	Pavia	25
Vanzaghello	1202	Cuggiono	Abbiategrasso	Milano	26
Vanzago	1442	Rhò	Gallarate	Milano	25
Vaprio d'Adda	3242	Cassano d'Adda	Milano	Milano	31
Vaprio d'Agogna	1050	Momo	Novara	Novara	20
Varallo	3228	Varallo	Valsesia	Novara	„
Varallo Pombia	2684	Borgo Ticino	Novara	Novara	33
Varano	501	Angera	Varese	Como	31
Varano de'Melegari	2069	Pellegrino Parmense	Borgo San Donnino	Parma	46
Varapodio	2682	Oppido Mamertina	Palmi	Calabria Ulteriore I	26
Vararo	244	Cuvio	Varese	Como	23
Varazze	8263	Varazze	Savona	Genova	12
Varco	790	Rocca Sinibalda	Rieti	Umbria	31
Varedo	1771	Barlassina	Monza	Milano	14
Varengo	777	Gabiano	Casale Monferrato	Alessandria	3
Varenna	860	Bellano	Como	Como	53
Varese	11977	Varese	Varese	Como	„
Varese Ligure	6946	Varese Ligure	Chiavari	Genova	42
Vargo	329	Garbagna	Tortona	Alessandria	26
Varigotti	495	Finalborgo	Albenga	Genova	23
Varisella	690	Fiano	Torino	Torino	25
Varmo	2503	Codroipo	Codroipo	Udine	11
Varsi	3294	Fornovo di Taro	Parma	Parma	43
Varzi	2474	Varzi	Bobbio	Pavia	27
Varzo	2045	Domodossola	Ossola	Novara	13
Vas	1108	Feltre	Feltre	Belluno	13
Vasia	663	Dolcedo	Porto Maurizio	Porto Maurizio	10
Vassena	284	Bellagio	Como	Como	36
Vasto	12367	Vasto	Vasto	Abruzzo Citeriore	„
Vastogirardi	1927	Carovilli	Isernia	Molise	28
Vauda di Front	1221	Barbania	Torino	Torino	27
Vauda di San Maurizio, *V.* San Francesco al Campo					
Vayes	837	Bussoleno	Susa	Torino	21
Vazzano	1155	Soriano	Monteleone di Calabria	Calabria Ulteriore II	23
Vazzola	3257	Conegliano	Conegliano	Treviso	11
Veccana	758	Luvino	Varese	Como	40
Vecchiano	5850	Pisa	Pisa	Pisa	9
Vedano al Lambro	1298	Monza	Monza	Milano	3
Vedano Olona	1733	Tradate	Varese	Como	9
Vedelago	2027	Castelfranco Veneto	Castelfranco Veneto	Treviso	8
Vedeseta	564	Zogno	Bergamo	Bergamo	42
Veduggio con Colzano	1155	Carate Brianza	Monza	Milano	24
Veggiano	1318	Padova	Padova	Padova	15
Veglie	2215	Salice Salentino	Brindisi	Terra d'Otranto	38
Veglio	965	Mosso Santa Maria	Biella	Novara	12
Velate	1284	Varese	Varese	Como	5
Velate Milanese	1333	Vimercate	Monza	Milano	10
Veleso	576	Bellagio	Como	Como	20
Velezzo Lomellina	734	Mede	Lomellina	Pavia	11
Vellano	2713	Pescia	Lucca	Lucca	29
Vellego	791	Andora	Albenga	Genova	18
Vellezzo Bellini	558	Bereguardo	Pavia	Pavia	11
Vello	217	Iseo	Brescia	Brescia	37
Velo d'Astico	1655	Schio	Schio	Vicenza	16
Velo Veronese	1047	Tregnago	Tregnago	Verona	23
Venafro	4333	Venafro	Isernia	Molise	22
Venaria Reale e Altessano	5946	Venaria Reale	Torino	Torino	9
Venarotta	2197	Ascoli Piceno	Ascoli Piceno	Ascoli Piceno	9
Venasca	2084	Venasca	Saluzzo	Cuneo	16
Venaus	1419	Susa	Susa	Torino	4
Vendone	586	Albenga	Albenga	Genova	13
Vendrogno	945	Bellano	Como	Como	62
Venegono Inferiore	915	Tradate	Varese	Como	14
Venegono Superiore	1156	Tradate	Varese	Como	12
Venetico	986	Rometta	Messina	Messina	30
Venezia	113525	Venezia	Venezia	Venezia	„
Veniano	617	Appiano	Como	Como	17
Venosa	7038	Venosa	Melfi	Basilicata	2
Ventimiglia	6435	Ventimiglia	San Remo	Porto Maurizio	17
Ventimiglia di Sicilia	4831	Cimina	Termini Imerese	Palermo	19

Digitized by Google

Comuni	Popolazione al 1° gennaio 1862	Pretura	Circondario	Provincia	Distanza in Chilom. dal Comune al Capoluogo di Circ.
Ventotene (Isola)	2028	Ventotene	Pozzuoli	Napoli	76
Venzone	3090	Gemona	Gemona	Udine	8
Verano	1671	Carate Brianza	Monza	Milano	16
Verbicaro	4467	Verbicaro	Paola	Calabria Citeriore	72
Vercana	915	Gravedona	Como	Como	57
Verceia	714	Chiavenna	Sondrio	Sondrio	45
Vercelli con Cascine di Strà	28193	Vercelli	Vercelli	Novara	"
Vercurago	661	Caprino	Bergamo	Bergamo	30
Verdellino	987	Verdello Maggiore	Treviglio	Bergamo	10
Verdello Maggiore	1979	Verdello Maggiore	Treviglio	Bergamo	10
Verderio Inferiore	851	Brivio	Lecco	Como	28
Verderio Superiore	854	Brivio	Lecco	Como	20
Verduno	678	La Morra	Alba	Cuneo	15
Verezzi	301	Pietra Ligure	Albenga	Genova	17
Vergano, *V.* Villa Vergano					
Vergano Novarese	534	Borgomanero	Novara	Novara	33
Vergato	4902	Vergato	Vergato	Bologna	"
Vergemoli	1529	Gallicano	Castelnuovo di Garfagnana	Massa e Carrara	10
Verghereto	2218	Bagno in Romagna	Rocca San Casciano	Firenze	54
Vergiate	990	Somma Lombardo	Gallarate	Milano	13
Vergo	804	Carate Brianza	Monza	Milano	17
Vergobbio	471	Cuvio	Varese	Como	18
Vergosa	670	Como	Como	Como	6
Vermezzo	690	Binasco	Abbiategrasso	Milano	6
Verna	224	Castiglione d'Intelvi	Como	Como	32
Vernante	3187	Limone Piemonte	Cuneo	Cuneo	20
Vernasca	4724	Castell'Arquato	Fiorenzuola d'Arda	Piacenza	24
Vernate	524	Binasco	Abbiategrasso	Milano	20
Vernazza	1139	Levanto	Levante	Genova	20
Vernio con Mercatale	3954	Prato in Toscana	Firenze	Firenze	42
Vernole	3183	Vernole	Lecce	Terra d'Otranto	13
Vernone, *V.* Avuglione					
Verolanuova	4805	Verolanuova	Verolanuova	Brescia	"
Verolavecchia	3283	Verolanuova	Verolanuova	Brescia	2
Verolengo	5537	Chivasso	Torino	Torino	29
Verona	56418	Verona	Verona	Verona	"
Verrayes	1474	Châtillon	Aosta	Torino	32
Verrès	1187	Verrès	Aosta	Torino	38
Verretto	505	Casatisma	Voghera	Pavia	12
Verrone	278	Candelo	Biella	Novara	10
Verrua Savoia	2836	Brusasco	Torino	Torino	12
Verrua Siccomario	1881	Barbianello	Voghera	Pavia	22
Vertemate	993	Como	Como	Como	12
Vertova	1891	Gandino	Clusone	Bergamo	14
Verucchio	3128	Rimini	Rimini	Forlì	18
Veruno	976	Borgo Ticino	Novara	Novara	39
Vervio	833	Grossotto	Sondrio	Sondrio	34
Verzegnis	1789	Tolmezzo	Tolmezzo	Udine	6
Verzino	899	Savelli	Cotrone	Calabria Ulteriore II	45
Verzi Pietra	366	Pietra Ligure	Albenga	Genova	19
Verzuolo	3871	Verzuolo	Saluzzo	Cuneo	6
Vescovana	3804	Este	Este	Padova	13
Vescovato	2181	Cremona	Cremona	Cremona	13
Vesime	1232	Bubbio	Acqui	Alessandria	28
Vespolate	2468	Vespolate	Novara	Novara	12
Vessalico	549	Pieve di Teco	Porto Maurizio	Porto Maurizio	40
Vestena Nova	2570	Tregnago	Tregnago	Verona	17
Vestignè	1354	Borgomasino	Ivrea	Torino	13
Vestone	1278	Vestone	Salò	Brescia	25
Vestreno	429	Bellano	Como	Como	64
Vetto	2226	Castelnuovo nei Monti	Reggio nell'Emilia	Reggio nell'Emilia	59
Vezza d'Alba	2382	Cornegliano Alba	Alba	Cuneo	10
Vezza d'Olio	1608	Edolo	Breno	Brescia	41
Vezzano Ligure	2883	Vezzano Ligure	Levante	Genova	12
Vezzano sul Crostolo	3193	S. Paolo d'Enza in Cavione	Reggio nell'Emilia	Reggio nell'Emilia	13
Vezzi	426	Noli	Savona	Genova	22
Vezzo	277	Lesa	Pallanza	Novara	18
Vhò	873	Piadena	Casalmaggiore	Cremona	17
Viadagola	4130	Castel Maggiore	Bologna	Bologna	12
Viadana	14456	Viadana	Casalmaggiore	Cremona	12
Viadanica	670	Sarnico	Bergamo	Bergamo	30
Viagrande	2933	Trecastagne	Catania	Catania	13
Viale	652	Montafia	Asti	Alessandria	21
Vialfrè	508	Agliè	Ivrea	Torino	16
Viano	2282	Scandiano	Reggio nell'Emilia	Reggio nell'Emilia	22

Digitized by Google

Comuni	Popolazione al 1° gennaio 1862	Pretura	Circondario	Provincia	Distanza in Chilom. dal Comune al Capoluogo di Circ.
Viareggio	17344	Viareggio	Lucca	Lucca	25
Viarigi	2401	Montemagno	Casale Monferrato	Alessandria	24
Viboldone	1265	Melegnano	Milano	Milano	13
Vibonati	2854	Vibonati	Sala Consilina	Principato Citeriore	39
Vicalvi	799	Alvito	Sora	Terra di Lavoro	9
Vicari	4195	Alia	Termini Imerese	Palermo	28
Vicchio	9545	Borgo San Lorenzo	Firenze	Firenze	38
Viceno	127	Crodo	Ossola	Novara	17
Vicenza	34588	Vicenza	Vicenza	Vicenza	»
Vico Canavese	841	Vico Canavese	Ivrea	Torino	13
Vico del Gargano	8290	Vico del Gargano	San Severo	Capitanata	67
Vico di Pantano	1056	Trentola	Caserta	Terra di Lavoro	3
Vico Equense	8985	Vico Equense	Castellamare di Stabia	Napoli	6
Vicoforte già Vico Mondovì	2798	Vicoforte	Mondovì	Cuneo	7
Vicoli	900	Catignano	Penne	Abruzzo Ulteriore I	13
Vicolungo	1196	Biandrate	Novara	Novara	15
Vicomarino	4783	Borgonovo Val Tidone	Piacenza	Piacenza	24
Vico Mondovì, *V.* Vicoforte					
Viconago	1074	Luvino	Varese	Como	24
Vicopisano	11685	Vicopisano	Pisa	Pisa	20
Vidardo	522	Sant'Angelo Lodigiano	Lodi	Milano	12
Vidiceto *(soppresso)*					
Vidigulfo	1703	Pavia	Pavia	Pavia	14
Vidolasco	439	Crema	Crema	Cremona	13
Vidore	1509	Valdobbiadene	Valdobbiadene	Treviso	7
Vidracco	397	Vistrorio	Ivrea	Torino	18
Vieste	8584	Vieste	Foggia	Capitanata	93
Vietri di Potenza	3307	Vietri di Potenza	Potenza	Basilicata	37
Vietri sul Mare	8307	Vietri sul Mare	Salerno	Principato Citeriore	2
Vigadore	472	Lodi	Lodi	Milano	4
Vigalfo	238	Belgioioso	Pavia	Pavia	10
Viganella	458	Domodossola	Ossola	Novara	12
Viganò Certosino	659	Binasco	Abbiategrasso	Milano	12
Viganò di Sopra	808	Missaglia	Lecco	Como	19
Vigano San Martino	536	Trescore Balneario	Bergamo	Bergamo	22
Vigasio	1978	Isola della Scala	Isola della Scala	Verona	8
Vigatto	4722	S. Pancrazio Parmense	Parma	Parma	11
Vigentino	798	Locate Triulzi	Milano	Milano	4
Vigevano	17673	Vigevano	Lomellina	Pavia	13
Viggianello	5420	Rotonda	Lagonegro	Basilicata	52
Viggiano	5025	Viggiano	Potenza	Basilicata	44
Viggiona	286	Cannobio	Pallanza	Novara	18
Viggiù	2205	Arcisate	Varese	Como	12
Vighizzolo d'Este	1250	Este	Este	Padova	9
Vigliano Biellese	1551	Cossato	Biella	Novara	5
Vigliano d'Asti	942	Costigliole d'Asti	Asti	Alessandria	10
Vignale	2919	Vignale	Casale Monferrato	Alessandria	19
Vignate	1143	Gorgonzola	Milano	Milano	17
Vignola	3268	Vignola	Modena	Modena	22
Vignola di Basilicata	3945	Potenza	Potenza	Basilicata	9
Vignole	918	Serravalle Scrivia	Novi Ligure	Alessandria	12
Vignolo	1219	Cuneo	Cuneo	Cuneo	8
Vignone	480	Intra	Pallanza	Novara	8
Vigo	1987	Auronzo	Auronzo	Belluno	10
Vigodarzere	2709	Padova	Padova	Padova	7
Vigole	576	Sarnico	Bergamo	Bergamo	42
Vigolzone	2789	Ponte dell'Oglio	Piacenza	Piacenza	17
Vigone	6371	Vigone	Pinerolo	Torino	15
Vigonovo	2204	Dolo	Dolo	Venezia	10
Vigonza	3749	Padova	Padova	Padova	11
Vigonzino	774	Binasco	Abbiategrasso	Milano	21
Vigonzone	670	Pavia	Pavia	Pavia	16
Viguzzolo	2332	Viguzzolo	Tortona	Alessandria	5
Villa Bartolomea	3382	Legnago	Legnago	Verona	6
Villa Basilica	7137	Capannori	Lucca	Lucca	20
Villabate	2445	Palermo	Palermo	Palermo	7
Villabiscossi	494	Mede	Lomellina	Pavia	20
Villabona, *V.* Villa d'Adige					
Villa Castelnovo	920	Castellamonte	Ivrea	Torino	23
Villachiara	1202	Orzinuovi	Chiari	Brescia	22
Villacidro	4961	Villacidro	Iglesias	Cagliari	46
Villa Cogozzo	970	Gardone	Brescia	Brescia	12
Villa Collemandina	1828	Castelnuovo di Garfagnana	Castelnuovo di Garfagnana	Massa e Carrara	7
Villa Cortese *(soppresso)*					
Villa d'Adda	2320	Caprino	Bergamo	Bergamo	19

Digitized by Google

Comuni	Popolazione al 1° gennaio 1862	Pretura	Circondario	Provincia	Distanza in Chilom. dal Comune al Capoluogo di Circ.
Villa d'Adige già Villabona	1400	Badia di Polesine	Badia di Polesine	Rovigo	5
Villa d'Allegno	308	Edolo	Breno	Brescia	45
Villa d'Almè	1066	Almenno S. Salvatore	Bergamo	Bergamo	9
Villadeati	2384	Villadeati	Casale Monferrato	Alessandria	32
Villa del Bosco	607	Gattinara	Vercelli	Novara	43
Villa del Conte	2040	Camposampiero	Camposampiero	Padova	8
Villa di Chiavenna	1000	Chiavenna	Sondrio	Sondrio	70
Villa di Serio	942	Bergamo	Bergamo	Bergamo	7
Villa di Tirano	3197	Tirano	Sondrio	Sondrio	23
Villa di Villa, *V.* Villa Estense					
Villadose	2876	Rovigo	Rovigo	Rovigo	11
Villa Dosia	435	Somma Lombardo	Gallarate	Milano	16
Villa d'Ossola	1099	Domodossola	Ossola	Novara	6
Villa Estense già Villa di Villa	2284	Este	Este	Padova	9
Villafalletto	4076	Villafalletto	Cuneo	Cuneo	18
Villafaraldi	1082	Diano Marina	Porto Maurizio	Porto Maurizio	19
Villafranca d'Asti	1901	Baldichieri	Asti	Alessandria	15
Villafranca di Verona	7197	Villafranca di Verona	Villafranca di Verona	Verona	»
Villafranca in Lunigiana	3253	Bagnone	Pontremoli	Massa e Carrara	12
Villafranca Padovana	2056	Padova	Padova	Padova	13
Villafranca Piemonte	8439	Villafranca Piemonte	Pinerolo	Torino	24
Villafranca Sicula	2413	Burgio	Bivona	Girgenti	18
Villafrati	2651	Mezzoiuso	Termini Imerese	Palermo	28
Villaga	1836	Barbarano	Barbarano	Vicenza	1
Villagrande di Belluno, *V.* Lorenzago					
Villagrande Strisaili	1160	Lanusei	Lanusei	Cagliari	19
Villaguardia	368	Oneglia	Porto Maurizio	Porto Maurizio	13
Villalago	1169	Scanno	Solmona	Abruzzo Ulteriore II	19
Villa Latina già Agnone	1632	Atina	Sora	Terra di Lavoro	26
Villalba	3349	Villalba	Caltanisetta	Caltanisetta	31
Villalbese	1699	Erba	Como	Como	10
Villalfonsina	1619	Casalbordino	Vasto	Abruzzo Citeriore	15
Villalunga	639	Pavia	Pavia	Pavia	6
Villalvernia	912	Villalvernia	Tortona	Alessandria	11
Villamagna	2021	Chieti	Chieti	Abruzzo Citeriore	7
Villamaina	765	Frigento	S. Angelo de'Lombardi	Principato Ulteriore	18
Villamar	1814	Sanluri	Cagliari	Cagliari	32
Villa Marchesana	1737	Polesella	Polesella	Rovigo	19
Villamarzana	1346	Rovigo	Rovigo	Rovigo	15
Villamassargia	1835	Siliqua	Iglesias	Cagliari	12
Villa Minozzo	3154	Villa Minozzo	Reggio nell'Emilia	Reggio nell'Emilia	53
Villamiroglio	1488	Gabiano	Casale Monferrato	Alessandria	30
Villanova Biellese	271	Candelo	Biella	Novara	15
Villanova d'Albenga	1220	Albenga	Albenga	Genova	8
Villanova d'Ardenghi	626	Cava Manara	Pavia	Pavia	11
Villanova del Battista	1912	Flumeri	Ariano	Principato Ulteriore	8
Villanova del Ghebbo	1576	Lendinara	Lendinara	Rovigo	6
Villanova di Camposampiero	1574	Camposampiero	Camposampiero	Padova	14
Villanova di Mathi	326	Ciriè	Torino	Torino	23
Villanova Forru	498	Lunamatrona	Cagliari	Cagliari	54
Villanovafranca	1248	Barumini	Cagliari	Cagliari	38
Villanova Solaro	1710	Villanova Solaro	Saluzzo	Cuneo	15
Villanova sull'Arda	2759	Cortemaggiore	Fiorenzuola d'Arda	Piacenza	17
Villanova Truscheddu	374	Fordongianus	Oristano	Cagliari	19
Villanova Tulo	698	Nurri	Lanusei	Cagliari	71
Villanova Vimercate	393	Vimercate	Monza	Milano	14
Villanovetta	873	Verzuolo	Saluzzo	Cuneo	7
Villanterio	2813	Corteolona	Pavia	Pavia	17
Villanuova d'Asti	3473	Villanuova d'Asti	Asti	Alessandria	24
Villanuova del Sillaro	1116	Sant'Angelo Lodigiano	Lodi	Milano	10
Villanuova di Casale Monferrato	3001	Balzola	Casale Monferrato	Alessandria	7
Villanuova Mondovì	3371	Villanuova Mondovì	Mondovì	Cuneo	11
Villanuova Monteleone	3837	Villanuova Monteleone	Alghero	Sassari	25
Villanuova sul Clisi	390	Salò	Salò	Brescia	6
Villapiana già Casalnuovo	1000	Cerchiara di Calabria	Castrovillari	Calabria Citeriore	31
Villapicciotti già Picciotti	2674	Gallipoli	Gallipoli	Terra d'Otranto	7
Villa Pizzone	818	Bollate	Milano	Milano	6
Villa Pompeiana	231	Paullo	Lodi	Milano	11
Villaputzu	2356	Muravera	Cagliari	Cagliari	71
Villar Almese	1337	Almese	Susa	Torino	28
Villa Raverio	618	Carate Brianza	Monza	Milano	15
Villarbasse	1142	Rivoli	Pinerolo	Torino	18
Villar Bobbio già Villar Pellice	2140	Torre Pellice	Pinerolo	Torino	22
Villarboit	873	Arboro	Vercelli	Novara	10
Villareggia	1410	Borgomasino	Ivrea	Torino	23

Digitized by Google

Comuni	Popolazione al 1° gennaio 1862	Pretura	Circondario	Provincia	Distanza in Chilom. dal Comune al Capoluogo di Circ.
Villareggio	287	Pavia	Pavia	Pavia	9
Villar Focchiardo	2268	Bussoleno	Susa	Torino	17
Villarielli	745	Tollo	Chieti	Abruzzo Citeriore	18
Villarios Massainas	2450	Santadi	Iglesias	Cagliari	36
Villarocca (soppresso)	-				
Villaromagnano	537	Tortona	Tortona	Alessandria	7
Villa Romanò	370	Cantù	Como	Como	18
Villarosa	6757	Calascibetta	Piazza Armerina	Caltanisetta	36
Villarossa	454	Lodi	Lodi	Milano	16
Villar Pellice, *V.* Villar Bobbio					
Villar Perosa	1048	Perosa Argentina	Pinerolo	Torino	10
Villar San Costanzo	2372	Dronero	Cuneo	Cuneo	21
Villasalto	1661	San Nicolò Gerrei	Cagliari	Cagliari	21
Villa San Fiorano	1549	Monza	Monza	Milano	5
Villa San Giovanni	3643	Villa San Giovanni	Reggio di Calabria	Calabria Ulteriore I	13
Villa San Giuseppe già S. Giuseppe	1264	Calanna	Reggio di Calabria	Calabria Ulteriore I	10
Villa San Secondo	1135	Tonco	Casale Monferrato	Alessandria	35
Villa Santa Lucia	1802	Cassino	Sora	Terra di Lavoro	40
Villa Santa Maria	2697	Villa Santa Maria	Lanciano	Abruzzo Citeriore	35
Villa Sant'Angelo	536	S. Demetrio ne'Vestini	Aquila degli Abruzzi	Abruzzo Ulteriore II	18
Villa Santina	895	Tolmezzo	Tolmezzo	Udine	8
Villasimius già Carbonara	1221	Quarto Sant'Elena	Cagliari	Cagliari	49
Villasor	2321	Monastir	Cagliari	Cagliari	54
Villaspeciosa	516	Decimomannu	Cagliari	Cagliari	25
Villastellone	2573	Carmagnola	Torino	Torino	23
Villata	1846	Borgo Vercelli	Novara	Novara	20
Villatalla	383	Dolcedo	Porto Maurizio	Porto Maurizio	16
Villa Urbana	1148	Simaxis	Oristano	Cagliari	19
Villavallelonga	1310	Trasacco	Avezzano	Abruzzo Ulteriore II	22
Villa Vergano già Vergano	708	Oggiono	Lecco	Como	13
Villaverla	2031	Thiene	Thiene	Vicenza	7
Villaviani	514	Oneglia	Porto Maurizio	Porto Maurizio	3
Villeneuve	918	Aosta	Aosta	Torino	10
Ville San Pietro	534	Borgomaro	Porto Maurizio	Porto Maurizio	23
Ville San Sebastiano	342	Borgomaro	Porto Maurizio	Porto Maurizio	21
Villetta Barrea	917	Castel di Sangro	Solmona	Abruzzo Ulteriore II	60
Villette	301	Santa Maria Maggiore	Ossola	Novara	24
Villimpenta	2042	Ostiglia	Ostiglia	Mantova	17
Villongo San Filastro	893	Sarnico	Bergamo	Bergamo	27
Villongo Sant'Alessandro	720	Sarnico	Bergamo	Bergamo	27
Villorba	3135	Treviso	Treviso	Treviso	11
Villotta (Borgata) sede degli Uffici Comunali di Chions.					
Vilminore	1009	Clusone	Clusone	Bergamo	25
Vimanone	346	Belgioioso	Pavia	Pavia	4
Vimercate	4106	Vimercate	Monza	Milano	9
Vimodrone	1287	Monza	Monza	Milano	12
Vimogno	216	Introbbio	Lecco	Como	19
Vinadio	3454	Vinadio	Cuneo	Cuneo	36
Vinago	244	Somma Lombardo	Gallarate	Milano	10
Vinchiaturo	3629	Baranello	Campobasso	Molise	16
Vinchio	1267	Mombercelli	Asti	Alessandria	25
Vinci	5974	Fucecchio	San Miniato	Firenze	19
Vinovo	3668	Carignano	Torino	Torino	18
Vintebbio	447	Crevacuore	Biella	Novara	16
Vinzaglio	1447	Borgo Vercelli	Novara	Novara	20
Viola	1256	Bagnasco	Mondovì	Cuneo	33
Vione	1186	Edolo	Breno	Brescia	49
Virle Piemonte	1777	Pancalieri	Pinerolo	Torino	22
Virle Treponti	1035	Rezzato	Brescia	Brescia	10
Visano	941	Montechiaro sul Chiese	Castiglione delle Stiviere	Brescia	20
Vische	2325	Strambino	Ivrea	Torino	19
Visciano	1793	Nola	Nola	Terra di Lavoro	6
Visino	564	Canzo	Lecco	Como	25
Visone	1631	Rivalta Bormida	Acqui	Alessandria	5
Visso	4517	Visso	Camerino	Macerata	28
Vistarino	644	Belgioioso	Pavia	Pavia	13
Vistrorio	852	Vistrorio	Ivrea	Torino	16
Vita	3913	Calatafimi	Alcamo	Trapani	24
Viticuso e Acquafondata	1952	Cervaro	Sora	Terra di Lavoro	61
Vito d'Asio	2685	Spilimbergo	Spilimbergo	Udine	20
Vittadone	718	Casalpusterlengo	Lodi	Milano	23
Vittoria	15855	Vittoria	Modica	Siracusa	41
Vittorio già Ceneda e Serravalle	14235	Vittorio	Vittorio	Treviso	"
Vittorito	1457	Pratola Peligna	Solmona	Abruzzo Ulteriore II	12

Digitized by Google

Comuni	Popolazione al 1° gennaio 1862	Pretura	Circondario	Provincia	Distanza in Chilom. dal Comune al Capoluogo di Circ.
Vittuone	1691	Magenta	Abbiategrasso	Milano	15
Vitulaccio	1515	Pignataro Maggiore	Caserta	Terra di Lavoro	19
Vitulano	2847	Vitulano	Benevento	Benevento	11
Viù	3335	Viù	Torino	Torino	45
Vivaro	1904	Maniago	Maniago	Udine	15
Vivente	436	Belgioioso	Pavia	Pavia	13
Viverone	1507	Cavaglià	Biella	Novara	23
Vizzini	13362	Vizzini	Caltagirone	Catania	31
Vizzola Ticino	274	Somma Lombardo	Gallarate	Milano	10
Vizzolo Predabissi	602	Melegnano	Milano	Milano	19
Vò	1223	Este	Este	Padova	13
Vobarno	1742	Salò	Salò	Brescia	9
Vocca	443	Varallo	Valsesia	Novara	6
Vocogno	276	Santa Maria Maggiore	Ossola	Novara	19
Vodo	2173	Pieve di Cadore	Pieve di Cadore	Belluno	14
Voghera	13800	Voghera	Voghera	Pavia	»
Vogogna	1624	Santa Maria Maggiore	Pallanza	Novara	24
Volciano	970	Salò	Salò	Brescia	3
Voldomino	771	Luvino	Varese	Como	32
Volongo	983	Cameto sull'Oglio	Castiglione delle Stiviere	Brescia	33
Volpago	4188	Montebelluna	Montebelluna	Treviso	7
Volpara	485	Soriasco	Voghera	Pavia	41
Volpedo	1203	Volpedo	Tortona	Alessandria	14
Volpeglino	298	Viguzzolo	Tortona	Alessandria	9
Volpiano	3944	Volpiano	Torino	Torino	18
Volpino	1552	Lovere	Clusone	Bergamo	22
Volta	4387	Volta	Castiglione delle Stiviere	Brescia	17
Voltaggio	1933	Gavi	Novi Ligure	Alessandria	19
Voltago	1012	Agordo	Agordo	Belluno	5
Volterra	13099	Volterra	Volterra	Pisa	»
Voltido	231	Piadena	Casalmaggiore	Cremona	18
Voltorre	433	Gavirate	Varese	Como	11
Voltri	11802	Voltri	Genova	Genova	16
Volturara Appula	2776	Volturara Appula	Foggia	Capitanata	48
Volturara Irpina	4685	Volturara Irpina	Avellino	Principato Ulteriore	18
Volturino	3073	Volturara Appula	Foggia	Capitanata	35
Volvera	2235	None	Pinerolo	Torino	17
Vottignasco	735	Villafalletto	Cuneo	Cuneo	22

X

Xitta *(soppresso)*					4

Z

Zaffarana Etnea	3543	Trecastagne	Catania	Catania	24
Zagarise	1426	Soveria	Catanzaro	Calabria Ulteriore II	24
Zambrone	1247	Tropea	Monteleone di Calabria	Calabria Ulteriore II	23
Zandobbio	1163	Trescore Balneario	Bergamo	Bergamo	18
Zanè	1304	Thiene	Thiene	Vicenza	2
Zanica	2700	Verdello Maggiore	Treviglio	Bergamo	16
Zappello	839	Crema	Crema	Cremona	4
Zavanasco, *V.* Casarile					
Zavatterello	1849	Zavatterello	Bobbio	Pavia	28
Zeccone	566	Pavia	Pavia	Pavia	10
Zeddiani	689	Cabras	Oristano	Cagliari	10
Zelata	629	Bereguardo	Pavia	Pavia	15
Zelbio	388	Bellagio	Como	Como	22
Zellarino	1612	Mestre	Mestre	Venezia	4
Zelo Buompersico	1050	Paullo	Lodi	Milano	15
Zelo Foramagno	521	Locate Triulzi	Milano	Milano	11
Zelo Zurrigone	454	Binasco	Abbiategrasso	Milano	7
Zeme	2290	Sartirano Lomellina	Lomellina	Pavia	10

Digitized by Google

Comuni	Popolazione al 1° gennaio 1862	Pretura	Circondario	Provincia	Distanza in Chilom. del Comune al Capoluogo di Circ.
Zenevredo	379	Montù Beccaria	Voghera	Pavia	30
Zenson	3082	Treviso	Treviso	Treviso	24
Zepara	257	Oristano	Oristano	Cagliari	32
Zerba	1138	Ottone	Bobbio	Pavia	25
Zerbo	893	Corteolona	Pavia	Pavia	25
Zerbolò	1940	Garlasco	Lomellina	Pavia	20
Zerfaliu	417	Solorussa	Oristano	Cagliari	13
Zeri	3339	Pontremoli	Pontremoli	Massa e Carrara	14
Zermeghedo	454	Arzignano	Arzignano	Vicenza	7
Zerobranco	3267	Treviso	Treviso	Treviso	13
Zevio	5130	Verona	Verona	Verona	18
Zibello	3664	Zibello	Borgo San Donnino	Parma	26
Zibido al Lambro	781	Pavia	Pavia	Pavia	16
Zibido San Giacomo	603	Binasco	Abbiategrasso	Milano	23
Zignago	1418	Godano	Levante	Genova	28
Zimone	849	Salussola	Biella	Novara	20
Zinasco	3481	Cava Manara	Pavia	Pavia	13
Zivido	687	Melegnano	Milano	Milano	13
Zoagli	3383	Rapallo	Chiavari	Genova	7
Zocca	4502	Zocca	Pavullo nel Frignano	Modena	15
Zogno	1632	Zogno	Bergamo	Bergamo	2
Zola Predosa	4264	Bologna	Bologna	Bologna	13
Zollino	802	Soleto	Lecce	Terra d'Otranto	8
Zone	644	Iseo	Brescia	Brescia	38
Zoppè	689	Pieve di Cadore	Pieve di Cadore	Belluno	27
Zoppola	3735	Pordenone	Pordenone	Udine	9
Zorlesco	1856	Casalpusterlengo	Lodi	Milano	23
Zornasco	138	Santa Maria Maggiore	Ossola	Novara	19
Zorzino	230	Lovere	Clusone	Bergamo	21
Zovenzedo	687	Barbarano	Barbarano	Vicenza	5
Zoverallo	390	Intra	Pallanza	Novara	5
Zubiena	2186	Mongrando	Biella	Novara	11
Zuccarello	823	Albenga	Albenga	Genova	11
Zugliano	1895	Thiene	Thiene	Vicenza	5
Zuglio	1085	Tolmezzo	Tolmezzo	Udine	8
Zumaglia	748	Bioglio	Biella	Novara	5
Zumpano	1173	Celico	Cosenza	Calabria Citeriore	7
Zungoli	2252	Flumeri	Ariano	Principato Ulteriore	16
Zungri	1379	Briatico	Monteleone di Calabria	Calabria Ulteriore II	17
Zuri	162	Sedilo	Oristano	Cagliari	43

Digitized by Google

Nuova Circoscrizione amministrativa della Provincia di MANTOVA, stabilita per Legge in data 9 Febbraio 1868, ed avente effetto a cominciare dal successivo 1° Luglio dello stesso anno.

Distretti	Comuni	Popolazione	CIRCONDARIO e PROVINCIA di cui i Comuni facevano parte	Distanza in chilom. dal Capol. di Comune al Capol. di Distretto
I. MANTOVA	Mantova	28197	Mantova - Mantova	»
	Bagnolo San Vito	4493	Idem	13
	Bigarello	1431	Idem	14
	Borgoforte a sinistra del Po	3109	Idem	13
	Castelbelforte	2200	Idem	11
	Castellaro d'Ario	2332	Idem	17
	Castellucchio	4343	Casalmaggiore - Cremona	12
	Curtatone	5200	Mantova - Mantova	6
	Marmirolo	3778	Idem	9
	Porto Mantovano	3209	Idem	2
	Quattroville	2668	Idem	4
	Roncoferraro	7115	Idem	15
	Roverbella con Pozzolo	4134	Idem	15
	San Giorgio di Mantova	2946	Idem	5
II. REVERE	Revere	3436	Revere - Mantova	»
	Borgofranco sul Po	2215	Idem	7
	Mulo	1691	Idem	8
	Pieve di Coriano	1112	Idem	4
	Quingentole	2285	Idem	8
	Quistello	9155	Idem	17
	Schivenoglia	1442	Idem	9
III. GONZAGA	Gonzaga	14818	Gonzaga - Mantova	»
	Motteggiana già Borgoforte a destra	2640	Idem	15
	San Benedetto Po	8958	Idem	15
	Suzzara	7587	Idem	9
IV. SERMIDE	Sermide	5647	Sermide - Mantova	»
	Carbonara di Po	2116	Idem	7
	Fellonica	2532	Idem	5
	Magnacavallo	1998	Idem	12
	Poggio Rusco	4035	Idem	17
V. OSTIGLIA	Ostiglia	5597	Ostiglia - Mantova	»
	Serravalle a Po	1826	Idem	3
	Sustinente	2856	Idem	10
	Villimpenta	2042	Idem	17
VI. ASOLA	Asola	5411	Castiglione delle Stiviere - Brescia	»
	Casalmoro	1690	Idem	6
	Casaloldo	1965	Idem	7
	Casalpoglio	197	Idem	10
	Castelgoffredo	3725	Idem	11
	Ceresara	1816	Idem	16
	Piubega	1384	Idem	11
VII. CANNETO sull'Oglio	Canneto sull'Oglio	3186	Castiglione delle Stiviere - Brescia	»
	Acquanegra sul Chiese	3756	Idem	6
	Casalromano	1006	Idem	6
	Mariana	623	Idem	11
	Redondesco	1838	Idem	12

Digitized by Google

Distretti	Comuni	Popolazione	CIRCONDARIO e PROVINCIA di cui i Comuni facevano parte	Distanza in chilom. dal Capol. di Comune al Capol. di Distretto
VIII. **CASTIGLIONE** delle Stiviere	Castiglione delle Stiviere	5705	Castiglione delle Stiviere - Brescia	»
	Cavriana	2261	Idem	11
	Guidizzolo	2136	Idem	10
	Medole	2263	Idem	7
	Solferino	1047	Idem	7
IX. **VOLTA**	Volta	4387	Castiglione delle Stiviere - Brescia	»
	Goito	3581	Idem	9
	Monzambano	2427	Idem	9
X. **BOZZOLO**	Bozzolo	4237	Casalmaggiore - Cremona	»
	Gazzoldo	1124	Idem	16
	Gazzuolo	3433	Idem	11
	Marcaria	7477	Idem	6
	Rivarolo Fuori	3486	Idem	6
	Rodigo	2778	Idem	20
	San Martino dell'Argine	2878	Idem	3
XI **VIADANA**	Viadana	14456	Casalmaggiore - Cremona	»
	Commessaggio	1427	Idem	21
	Dosolo	3500	Idem	13
	Pomponesco	1761	Idem	6
	Sabbioneta	6623	Idem	13

ANNOTAZIONE

In seguito alla nuova Circoscrizione amministrativa della Provincia di MANTOVA, i Comuni di **Acquafredda, Ostiano** e **Volongo**, già dipendenti dal Circondario di CASTIGLIONE DELLE STIVIERE, vengono aggregati:

il 1° al Circondario di Brescia..... ed alla Pretura di Montechiaro sul Chiese
il 2° » di Cremona..... » di Pescarolo
il 3° » di Verolanuova » di Leno.

Il Circondario di CASTIGLIONE DELLE STIVIERE è soppresso. I Comuni del medesimo, già componenti la Pretura di MONTECHIARO SUL CHIESE, vengono aggregati al Circondario di **Brescia.**

Digitized by Google

ELENCO dei Comuni che furono soppressi dalla promulgazione della nuova Legge comunale e provinciale sino a tutto l'anno 1868.

Comuni	Popolazione	Provincia alla quale erano aggregati	Annotazioni
Acqua	780	Sondrio	*Unito a Tresivio.*
Acqualunga Badona	588	Cremona	*Unito a Paderno Fasolaro.*
Alfiano ed Uniti	1476	Cremona	*Unito a Corte de' Frati.*
Ardole San Marino	597	Cremona	*Unito a Gadesco.*
Bagnara di Benevento	424	Benevento	*Unito a Sant'Angelo a Cupolo.*
Bagnarolo	176	Cremona	*Unito a Pieve Delmona.*
Barbiselle	306	Cremona	*Unito a Carpaneta.*
Bettenesco	490	Cremona	*Unito a Pescarolo.*
Boffetto	400	Sondrio	*Unito a Piateda.*
Borgone d'Ossola	274	Novara	*Vedi l'annotazione di contro a Prequartera.*
Brancere	670	Cremona	*Unito a Stagno Lombardo.*
Breda Guazzona	232	Cremona	*Unito a Cà d'Andrea.*
Brolpasino	151	Cremona	*Unito a Cà d'Andrea.*
Buompensiere Naduri	475	Caltanisetta	*Unito a Montedoro.*
Burago Riviera	82	Brescia	*Unito a Muscoline.*
Cà de'Caggi	164	Cremona	*Unito a Pescarolo.*
Cà dell'Acqua	551	Milano	*Unito a Cazzimano.*
Cà de'Quinzani	343	Cremona	*Unito a Gadesco.*
Cà de'Staoli	295	Cremona	*Unito a Pieve d'Olmi.*
Calice Ossolano	350	Novara	*Unito a Domodossola.*
Cambiò	225	Pavia	*Unito a Gambarana.*
Canova del Morbasco già Morbasco	398	Cremona	*Unito a Soresina.*
Canova Olzano	361	Cremona	*Unito a Soresina.*
Cansero	155	Cremona	*Unito a Cappella de' Picenardi.*
Caruberto	200	Cremona	
Casanova d'Offredi	345	Cremona	*Unito a Cà d'Andrea.*
Cascine di Strà	181	Novara	*Unito a Vercelli.*
Cassina Baraggia	1236	Milano	*Soppresso, e passato a costituire con Moncucco e San Damiano di Monza, il comune di Brugherio.*
Castelfranco d'Oglio	402	Cremona	*Unito a Drizzona.*
Castelnuovo del Vescovo	194	Cremona	*Unito a Pescarolo.*
Castelnuovo Gherardi	582	Cremona	*Unito a Casalsigone ed Uniti.*
Cava Tigozzi	672	Cremona	*Unito a Due Miglia.*
Ceneda	8521	Treviso	*Vedi l'annotazione di contro a Serravalle.*
Cepeda	200	Milano	*Unito a Ossago.*
Civitella Licinio	643	Benevento	*Unito a Cusano Mutri.*
Colombarolo	202	Cremona	*Unito a Voltido.*
Colzano	607	Milano	*Unito a Veduggio.*
Corte Madama	783	Cremona	*Unito a Castelleone.*
Cortetano	532	Cremona	
Dosso Baroardo	251	Cremona	*Vedi l'annotazione di contro a Ossalengo.*
Fengo	658	Cremona	
Ferruta	433	Novara	*Unito a Borgosesia.*
Folzano	488	Brescia	*Unito a San Nazzaro Mella.*
Forcello	493	Cremona	*Unito a Stagno Lombardo.*
Fossa di Guazzona	169	Cremona	*Unito a Cà d'Andrea.*
Grontorto	675	Cremona	*Unito a Barzaniga.*
Guazzina	188	Milano	*Unito a Cazzimano.*
Isola Pescaroli	424	Cremona	*Unito a Sospiro.*
Isolello	160	Cremona	*Unito a Cappella de' Picenardi.*
Lardera	250	Milano	*Unito a Cornovecchio.*
Legnaia	11324	Firenze	*Ripartito tra Firenze, Casellina e Torri, e S. Casciano.*

Digitized by Google

Comuni	Popolazione	Provincia alla quale erano aggregati	Annotazioni
Lisciano del Tronto	1470	Ascoli Piceno	*Unito ad Ascoli Piceno.*
Luignano	718	Cremona	
Luzzano	962	Benevento	*Unito a Moiano.*
Marzalengo	409	Cremona	*Vedi l'annotazione di contro a Ossalengo.*
Mezzano Parpanese	77	Pavia	*Unito a Pieve Porto Morone.*
Mira	1718	Venezia	*Unito a Gambarare e Oriago per costituire un solo comune colla denominazione di Mira, avente però la sede degli uffici a Gambarare.*
Mirabello Ciria	351	Cremona	*Unito a Casalmorano.*
Moncucco di Monza	1135	Milano	*Vedi l'annotazione di contro a Cassina Baraggia.*
Montacuto	770	Ascoli Piceno	*Unito ad Acquasanta.*
Montadamo	2330	Ascoli Piceno	*Unito ad Ascoli Piceno.*
Montalto Tarugo	1318	Pesaro e Urbino	*Unito a Fossombrone.*
Montecalvo del Castellano	917	Ascoli Piceno	*Unito ad Acquasanta.*
Montorso	331	Benevento	*Unito a Sant'Angelo a Cupolo.*
Mozzano	1173	Ascoli Piceno	*Unito ad Ascoli Piceno.*
Mulargia	136	Cagliari	*Unito a Bortigali.*
Musiano	2026	Bologna	*Unito a Pianoro.*
Nizzolina	231	Milano	*Unito a Marnate.*
Oriago	1670	Venezia	*Vedi l'annotazione di contro a Mira.*
Orti	2681	Calabria Ulteriore I	*Unito a Reggio di Calabria.*
Osoli	650	Ascoli Piceno	*Unito a Rocca Fluvione.*
Ossalengo	783	Cremona	*Soppresso, e passato a costituire con Dosso Baroardo e Marzalengo, il comune di Tredossi.*
Pagliare	643	Ascoli Piceno	*Unito a Spinetoli.*
Pastene	335	Benevento	*Unito a Sant'Angelo a Cupolo*
Patrignone	643	Ascoli Piceno	*Unito a Montalto delle Marche.*
Pellegrino da Vareggio	9931	Firenze	*Ripartito tra Firenze, Fiesole e Sesto.*
Perillo	336	Benevento	*Unito a Sant'Angelo a Cupolo.*
Pieve San Maurizio	105	Cremona	*Unito a Pescarolo.*
Pieve Terzagni	669	Cremona	*Unito a Pescarolo.*
Piscinola	1985	Napoli	*Unito a Napoli.*
Polengo	819	Cremona	*Unito a Casalbuttano.*
Pontirolo Capredoni	221	Cremona	*Unito a Drizzona.*
Porchia	830	Ascoli Piceno	*Unito a Montalto delle Marche.*
Porchiano dell'Ascensione	346	Ascoli Piceno	*Unito ad Ascoli Piceno.*
Porta Ombriano	1321	Cremona	*Unito ad Ombriano.*
Pozzaglio	570	Cremona	*Unito a Casalsigone ed Uniti.*
Pozzo Baronzio	524	Cremona	*Unito a Pescarolo.*
Pozzolo Mantovano	649	Mantova	*Unito a Roverbella.*
Prequartera	235	Novara	*Soppresso, e passato a costituire con Borgone d'Ossola il comune di Ceppo Morelli.*
Quintodecimo	1083	Ascoli Piceno	*Unito ad Acquasanta.*
Quistro	412	Cremona	*Unito a Carpaneta.*
Recorfano	488	Cremona	*Unito a Voltido.*
Ripaberarda	527	Ascoli Piceno	*Unito a Castignano.*
Rocca Reonile	365	Ascoli Piceno	*Unito a Rocca Fluvione.*
Romprezzagno	436	Cremona	*Unito a Piadena.*
Ronca de' Golferani	193	Cremona	*Unito a Cà d'Andrea.*
Rovezzano	6860	Firenze	*Ripartito tra Firenze e Fiesole.*
San Bartolomeo al Bosco	191	Como	*Unito ad Appiano.*
San Damiano di Monza	424	Milano	*Vedi l'annotazione di contro a Cassina Baraggia.*
San Lorenzo Aroldo	594	Cremona	*Unito a Solarolo Rainerio.*
San Lorenzo de' Picenardi	673	Cremona	*Unito a Pescarolo.*
San Lorenzo Guazzone	139	Cremona	*Unito a Vhò.*
San Marco a Monte	236	Benevento	*Unito a Sant'Angelo a Cupolo.*
San Martino Sinzano	1811	Parma	*Ripartito tra Collecchio, Parma e San Pancrazio Parmense.*

Digitized by Google

Comuni	Popolazione	Provincia alla quale erano aggregati	Annotazioni
San Paolo Ripa d'Oglio . . .	188	Cremona	*Unito a Vhò.*
San Pietro in Curolis	2462	Terra di Lavoro	*Unito a Esperia già Roccaguglielma.*
San Sillo	164	Cremona	*Unito a Corte de' Frati.*
Santa Maria del Tronto . . .	1956	Ascoli Piceno	*Unito ad Acquasanta.*
San Vito e Modesto	773	Cremona	*Unito a Casalbuttano.*
Serravalle	5714	Treviso	*Unito a Ceneda per costituire il comune di Vittorio.*
Seuni	149	Cagliari	*Unito a Selegas.*
Solarolo del Persico	240	Cremona	*Unito a Casalsigone ed Uniti.*
Solegno	789	Novara	*Unito a Caltignaga.*
Torre d'Angiolini	289	Cremona	*Unito a Pescarolo.*
Urago Mella	341	Brescia	*Unito a Fiumicello Urago.*
Vanzone	456	Novara	*Unito a S. Carlo d'Ossola.*
Varoni	986	Benevento	*Unito a Montesarchio.*
Vighizzolo	539	Cremona	*Unito a Cappella de' Picenardi.*
Villagreca	305	Cagliari	*Unito a Nuraminis.*
Zanengo	528	Cremona	*Unito a Soresina.*

Comuni soppressi durante la riproduzione del Volume.

Arconate	1356	Milano	*Unito a Busto Garolfo.*
Bresso	1408	Milano	*Unito ad Affori.*
Bruzzano de' due Borghi	1398	Milano	*Unito ad Affori*
Buompensiere Naduri	475	Caltanisetta	*Unito a Montedoro.*
Cà de' Corti	218	Cremona	*Unito a Cingia de' Botti.*
Cà de' Sfrondati	369	Cremona	*Unito a Cà de' Stefani.*
Cassine Gandine	514	Cremona	*Unito a Palazzo Pignano.*
Castelnuovo del Zappa Corrado . . .	365	Cremona	*Unito a Breda de' Bugni.*
Castiglion Ubertini	489	Arezzo	*Unito a Terranova Bracciolini.*
Cavallara	301	Cremona	*Unito a S. Martino in Beliseto.*
Cella Dati	658	Cremona	*Unito a Pugnolo.*
Costa Sant' Abramo	506	Cremona	*Unito a Breda de' Bugni.*
Dairago	1010	Milano	*Unito a Busto Garolfo.*
Dergano	898	Milano	*Unito ad Affori.*
Dosso de' Frati	190	Cremona	*Unito a Pugnolo.*
Farinate	381	Cremona	*Unito a Capralba.*
Fracchia	212	Cremona	*Unito a Spino d'Adda.*
Gazzo	553	Cremona	*Unito a Pieve S. Giacomo.*
Gradella	367	Cremona	*Unito a Pandino.*
Lago	857	Treviso	*Unito a Revine Lago.*
Licengo	244	Cremona	*Unito a Breda de' Bugni.*
Longardore	758	Cremona	*Unito a Sospiro.*
Montanara	433	Cremona	*Unito a Cà de' Stefani.*
Montecalvoli	1308	Firenze	*Unito a Santa Maria del Monte.*
Monte Cremasco	427	Cremona	*Unito a Palazzo Pignano.*
Monte Guiduccio	1342	Pesaro-Urbino	*Unito a Monte Felcino.*
Monte Montanaro	330	Pesaro-Urbino	*Unito a Monte Felcino.*
Monticelli Ripa d'Oglio	414	Cremona	*Unito a Pessina Cremonese.*
Moresco	761	Ascoli Piceno	*Unito a Monte Rubbiano.*
Nosadello	241	Cremona	*Unito a Pandino.*
Ripalta Vecchia	221	Cremona	*Unito a Madignano.*
Roncadello d'Adda	446	Cremona	*Unito a Dovera.*
Rovereto	491	Cremona	*Unito a Credera.*
Rubbiano	597	Cremona	*Unito a Credera.*
Saguedo	1287	Rovigo	*Unito a Lendinara.*
Sant' Elpidio Morico	451	Ascoli Piceno	*Unito a Monte S. Pietro Morico.*
San Lorenzo Mondinari	266	Cremona	*Unito a Pugnolo.*
San Salvadore	810	Cremona	*Unito a Sospiro.*
Scannabue	681	Cremona	*Unito a Palazzo Pignano.*
Silvella	601	Cremona	*Unito a Pieve San Giacomo.*
Solarolo Monasterolo	888	Cremona	*Unito a Motta Baluffi.*
Stilo de' Mariani	460	Cremona	*Unito a Pessina Cremonese.*
Torlino	606	Cremona	*Unito a Pieranica.*
Trezzolasco	140	Cremona	*Unito a Sergnano.*
Triburgo	685	Cremona	*Unito a Salvirola Cremasca.*
Valle San Giovanni	2000	Abruzzo Ulteriore I°	*Ripartito fra i Comuni di Cortino, Torricella Sicura e Montorio al Vomano.*
Vidiceto	527	Cremona	*Unito a Cingia de' Botti.*
Villa Cortese	797	Milano	*Unito a Busto Garolfo.*
Villarocca	518	Cremona	*Unito a Pessina Cremonese.*
Xitta	829	Trapani	*Unito a Trapani.*

Digitized by Google

Elenco dei Comuni

COMPRESI

NEL TERRITORIO ROMANO

Digitized by Google

Digitized by Google

Comune	Popolazione del Comune	Distretto	Provincia
A			
Acquapendente	4743	Viterbo	Viterbo
Acuto	1929	Frosinone	Frosinone
Affile	1548	Subiaco	Roma
Agosta	1110	Subiaco	Roma
Alatri	12852	Alatri	Frosinone
Albano	2265	Albano	Roma
Allumiera	1429	Civitavecchia	Civitavecchia
Anagni	7833	Frosinone	Frosinone
Anguillara	822	Roma	Roma
Anticoli	1944	Frosinone	Frosinone
Anticoli Corrado	1390	Tivoli	Roma
Ardea	335	Roma	Roma
Ariccia	1674	Roma	Roma
Arlena	346	Viterbo	Viterbo
Arnara	1659	Frosinone	Frosinone
Arsoli	1611	Tivoli	Roma
B			
Bagnaia	2037	Viterbo	Viterbo
Bagnorea	3525	Viterbo	Viterbo
Barbarano	1003	Viterbo	Viterbo
Bassanello	1201	Viterbo	Viterbo
Bassano di Sutri	1787	Viterbo	Viterbo
Bassano in Teverina	1048	Viterbo	Viterbo
Bassiano	1743	Velletri	Velletri
Bauco	3621	Frosinone	Frosinone
Bieda	1558	Viterbo	Viterbo
Bolsena	2092	Viterbo	Viterbo
Bomarzo	2099	Viterbo	Viterbo
Bracciano	2289	Bracciano	Roma
C			
Calcata	420	Viterbo	Viterbo
Campagnano	2507	Roma	Roma
Canale	1029	Civitavecchia	Civitavecchia
Canepina	2247	Viterbo	Viterbo
Canino	1448	Viterbo	Viterbo
Canterano	681	Subiaco	Roma
Capo di Monte	1306	Viterbo	Viterbo
Capranica	1450	Subiaco	Roma
Capranica di Sutri	2413	Viterbo	Viterbo
Caprarola	4238	Viterbo	Viterbo
Carbognano	1740	Viterbo	Viterbo
Carpineto	3406	Velletri	Velletri
Casape	580	Tivoli	Roma
Castelcellese	414	Viterbo	Viterbo
Castelchiodato	340	Tivoli	Roma
Castelgandolfo	1446	Roma	Roma
Castelmadonna	2191	Tivoli	Roma
Castelnuovo di Porto	928	Roma	Roma
Castel San Pietro	519	Tivoli	Roma
Castel Sant'Elia	655	Viterbo	Viterbo
Castiglione in Teverina	1382	Viterbo	Viterbo
Castro	3010	Frosinone	Frosinone
Cave	2931	Tivoli	Roma
Ceccano	5604	Frosinone	Frosinone
Celleno	1150	Viterbo	Viterbo
Cellere	1513	Viterbo	Viterbo
Ceprano	3410	Frosinone	Frosinone

Digitized by Google

Comune	Popolazione del Comune	Distretto	Provincia
Cerreto	871	Subiaco	Roma
Cervara	1473	Subiaco	Roma
Cerveteri	209	Civitavecchia	Civitavecchia
Ciciliano	1206	Tivoli	Roma
Cisterna	1593	Velletri	Velletri
Civita Castellana	3707	Viterbo	Viterbo
Civita Lavinia	946	Roma	Roma
Civitavecchia	18143	Civitavecchia	Civitavecchia
Civitella	1625	Subiaco	Roma
Civitella	470	Tivoli	Roma
Civitella d'Agliano	1500	Viterbo	Viterbo
Civitella San Paolo	800	Roma	Roma
Collepardo	1227	Frosinone	Frosinone
Colli	630	Frosinone	Frosinone
Colli Berardi	610	Frosinone	Frosinone
Colonna	230	Tivoli	Roma
Comenda	160	Viterbo	Viterbo
Corchiano	852	Viterbo	Viterbo
Cori	4991	Cori	Velletri
Corneto	3996	Corneto	Civitavecchia
Cretone	170	Tivoli	Roma
Crocifisso	350	Frosinone	Frosinone
D			
E			
F			
Fabbrica	1755	Viterbo	Viterbo
Falvaterra	1433	Frosinone	Frosinone
Farnese	2283	Viterbo	Viterbo
Ferentino	9096	Frosinone	Frosinone
Fiano	500	Roma	Roma
Filacciano	481	Roma	Roma
Filettino	2206	Frosinone	Frosinone
Fiumicino	680	Roma	Roma
Formello	417	Roma	Roma
Frascati	5318	Roma	Roma
Frosinone	9234	Frosinone	Frosinone
Fumone	1573	Frosinone	Frosinone
G			
Gallese	969	Viterbo	Viterbo
Gavignano	1300	Velletri	Velletri
Genazzano	3305	Tivoli	Roma
Genzano	4972	Roma	Roma
Gerano	1434	Subiaco	Roma
Giulianella	200	Velletri	Velletri
Giuliano	2161	Frosinone	Frosinone
Gorga	1012	Velletri	Velletri
Gradoli	1543	Viterbo	Viterbo
Graffignano	701	Viterbo	Viterbo
Grotte San Lorenzo	2648	Viterbo	Viterbo
Grotte Santo Stefano	1162	Viterbo	Viterbo
Guadagnolo	280	Tivoli	Roma
Guercino	2832	Frosinone	Frosinone

* Nel Territorio Romano non vi ha alcun Comune il quale incominci per questa iniziale.

Digitized by Google

Comune	Popolazione del Comune	Distretto	Provincia
H*			
I			
Ischia	1800	Viterbo	Viterbo
Isola	300	Roma	Roma
L			
Latera	1269	Viterbo	Viterbo
La Vittoria	300	Frosinone	Frosinone
Leprignano	900	Roma	Roma
Licenza	1363	Tivoli	Roma
Lubriano	866	Viterbo	Viterbo
M			
Madonna degli Angeli	270	Frosinone	Frosinone
Maenza	1800	Frosinone	Frosinone
Magugnano	500	Viterbo	Viterbo
Manziana	1188	Civitavecchia	Civitavecchia
Marano	941	Subiaco	Roma
Marcellino	500	Tivoli	Roma
Marino	6532	Roma	Roma
Marta	1224	Viterbo	Viterbo
Mazzano	549	Roma	Roma
Mentana	546	Tivoli	Roma
Montalto di Castro	727	Civitavecchia	Civitavecchia
Montecompatri	2536	Roma	Roma
Montefiascone	5594	Viterbo	Viterbo
Monteflavio	1194	Tivoli	Roma
Montefortino	3640	Velletri	Velletri
Montelanico	1626	Velletri	Velletri
Montelibretti	789	Tivoli	Roma
Monte Porzio	1388	Roma	Roma
Monterano	490	Roma	Roma
Monteromano	1277	Civitavecchia	Civitavecchia
Monterosi	817	Roma	Roma
Monterotondo	2309	Tivoli	Roma
Monte San Giovanni	5409	Frosinone	Frosinone
Monte San Marino	600	Frosinone	Frosinone
Monte Virginio	360	Civitavecchia	Civitavecchia
Monticelli	1904	Tivoli	Roma
Montorio Romano	886	Tivoli	Roma
Moricone	649	Tivoli	Roma
Morlupo	1332	Roma	Roma
Morolo	2205	Frosinone	Frosinone
Mugnano	190	Viterbo	Viterbo
N			
Nazzano	640	Roma	Roma
Nemi	869	Roma	Roma
Nepi	2104	Viterbo	Viterbo
Nerola	618	Tivoli	Roma
Nettuno	2188	Roma	Roma
Norma	2003	Velletri	Velletri

* Nel Territorio Romano non vi ha alcun Comune il quale incominci per questa iniziale.

Digitized by Google

Comune	Popolazione del Comune	Distretto	Provincia
O			
Olevano	3070	Tivoli	Roma
Onano	2040	Viterbo	Viterbo
Oriolo	1211	Viterbo	Viterbo
Orte	3050	Viterbo	Viterbo
P			
Palazzo	410	Viterbo	Viterbo
Palestrina	5320	Tivoli	Roma
Paliano	4540	Frosinone	Frosinone
Palombara	3364	Tivoli	Roma
Patrica	2534	Frosinone	Frosinone
Percile	976	Tivoli	Roma
Pianzano	1879	Viterbo	Viterbo
Piglio	3067	Frosinone	Frosinone
Piperno	4000	Frosinone	Frosinone
Pisciano	1181	Subiaco	Roma
Pisciarelli	280	Roma	Roma
Pisterzo	430	Frosinone	Frosinone
Pofi	2473	Frosinone	Frosinone
Poli	1719	Tivoli	Roma
Ponza	1060	Subiaco	Roma
Ponzano	745	Roma	Roma
Porto d'Anzio	1400	Roma	Roma
Prossedi	1726	Frosinone	Frosinone
Q*			
R			
Riano	323	Roma	Roma
Rignano	719	Roma	Roma
Riofreddo	1167	Tivoli	Roma
Ripi	3925	Frosinone	Frosinone
Roccacanterano	1553	Subiaco	Roma
Rocca del Vecce	853	Viterbo	Viterbo
Rocca di Cave	733	Tivoli	Roma
Rocca di Mezzo	240	Subiaco	Roma
Rocca di Papa	2585	Roma	Roma
Rocca Giovane	350	Tivoli	Roma
Roccagorga	2054	Frosinone	Frosinone
Rocca Massima	938	Velletri	Velletri
Roccapriora	1517	Roma	Roma
Rocca Santo Stefano	915	Subiaco	Roma
Roccasecca	667	Frosinone	Frosinone
Roiate	1069	Subiaco	Roma
Roma	184157	Roma	Roma
Ronciglione	5159	Viterbo	Viterbo
Roviano	277	Tivoli	Roma
S			
Sambuci	615	Tivoli	Roma
San Felice	1239	Velletri	Velletri
San Giovanni di Bieda	627	Viterbo	Viterbo
San Giuseppe	650	Frosinone	Frosinone

* Nel Territorio Romano non vi ha alcun Comune il quale incominci per questa iniziale.

Digitized by Google

Comune	Popolazione del Comune	Distretto	Provincia
San Gregorio	600	Tivoli	Roma
San Lorenzo	2258	Frosinone	Frosinone
San Lorenzo Nuovo	1156	Viterbo	Viterbo
San Martino	1247	Viterbo	Viterbo
San Michele	627	Viterbo	Viterbo
San Pietro	460	Frosinone	Frosinone
San Polo de'Cavalieri	1924	Tivoli	Roma
San Silvestro	200	Civitavecchia	Civitavecchia
Santa Francesca	3000	Frosinone	Frosinone
Sant'Angelo	600	Frosinone	Frosinone
Sant'Angelo	600	Tivoli	Roma
Sant'Anna	600	Frosinone	Frosinone
Santa Severa	560	Civitavecchia	Civitavecchia
Sant'Oreste	1308	Roma	Roma
Santo Stefano	1262	Frosinone	Frosinone
San Vito	420	Frosinone	Frosinone
San Vito	2467	Subiaco	Roma
Saracinesco	612	Tivoli	Roma
Scarpa	1159	Tivoli	Roma
Scifelli	1070	Frosinone	Frosinone
Scrofano	573	Roma	Roma
Segni	4842	Velletri	Velletri
Sermoneta	1448	Velletri	Velletri
Sermugnano	370	Viterbo	Viterbo
Serrone	1909	Frosinone	Frosinone
Sezze	8007	Velletri	Velletri
Sgurgola	2312	Frosinone	Frosinone
Sonnino	2560	Frosinone	Frosinone
Soriano	4143	Viterbo	Viterbo
Stabbia	766	Viterbo	Viterbo
Subiaco	6340	Subiaco	Roma
Supino	3238	Frosinone	Frosinone
Sutri	2015	Viterbo	Viterbo
T			
Terracina	5882	Velletri	Velletri
Tessenano	570	Viterbo	Viterbo
Ticchiena	510	Frosinone	Frosinone
Tivoli	7147	Tivoli	Roma
Tolfa	2522	Civitavecchia	Civitavecchia
Torre	770	Frosinone	Frosinone
Torre Alfina	400	Viterbo	Viterbo
Torrice	2929	Frosinone	Frosinone
Torrita	420	Roma	Roma
Toscanella	2786	Viterbo	Viterbo
Trevi	1803	Frosinone	Frosinone
Trevignano	446	Roma	Roma
Trevinano	400	Viterbo	Viterbo
Trivigliano	850	Frosinone	Frosinone
U*			
V			
Valcorsa	3400	Frosinone	Frosinone
Valentano	2402	Viterbo	Viterbo
Vallerano	1419	Viterbo	Viterbo
Vallinfreda	1114	Tivoli	Roma
Valmontone	3275	Velletri	Velletri

* Nel Territorio Romano non vi ha alcun Comune il quale incominci per questa iniziale.

Digitized by Google

Comune	Popolazione del Comune	Distretto	Provincia
Valpietra	653	Subiaco	Roma
Velletri	13474	Velletri	Velletri
Veroli	10914	Frosinone	Frosinone
Vetralla	5180	Viterbo	Viterbo
Viano	900	Viterbo	Viterbo
Vico	1700	Frosinone	Frosinone
Vicovaro	1100	Tivoli	Roma
Vignanello	2843	Viterbo	Viterbo
Viterbo	16528	Viterbo	Viterbo
Vitorchiano	1583	Viterbo	Viterbo
Vivaro	867	Tivoli	Roma
Zagarolo	4486	Tivoli	Roma

II NO 69

Digitized by Google

ERRATA-CORRIGE

Pagina 3 — Colonna 2ª — Linea 14, invece di **Avenza** intendasi stampato ***Avenza***

Pagina 18 — Colonna 3ª — Linea 1, invece di **16,47** leggasi 16,67

Digitized by Google

EI NO 69

Digitized by Google

Digitized by Google

Digitized by Google

Digitized by Google




HONI·SOIT·QUI·MAL·Y·PENSE.